

**OPD MUNICIPAL INSTITUTO MUNICIPAL DE LA JUVENTUD EN TLAQUEPAQUE**  
**ESTADO ANALÍTICO DEL EJERCICIO DEL PRESUPUESTO DE EGRESOS DETALLADO - LDF**  
**CLASIFICACIÓN FUNCIONAL (FINALIDAD Y FUNCIÓN)**  
**DEL 1 DE ENERO AL 31 DE DICIEMBRE DE 2020**

| CONCEPTO  | EGRESOS      |                           |              |              |            |           |
|---|--------------|---------------------------|--------------|--------------|------------|-----------|
|   | ANUICIADO    | AMPLIACIONES/INDICACIONES | MODIFICADO   | DEVENGADO    | PAGADO     | SALUDADO  |
| <b>I GASTO NO ETIQUETADO</b>  |              |                           |              |              |            |           |
| <b>A Gobierno</b>   |              |                           |              |              |            |           |
| Legislación   | 0.00         | 0.00                      | 0.00         | 0.00         | 0.00       | 0.00      |
| Justicia  | 0.00         | 0.00                      | 0.00         | 0.00         | 0.00       | 0.00      |
| Coordinación de la política de gobierno   | 0.00         | 0.00                      | 0.00         | 0.00         | 0.00       | 0.00      |
| Relaciones exteriores   | 0.00         | 0.00                      | 0.00         | 0.00         | 0.00       | 0.00      |
| Asuntos financieros y haciendarios  | 0.00         | 0.00                      | 0.00         | 0.00         | 0.00       | 0.00      |
| Seguridad nacional  | 0.00         | 0.00                      | 0.00         | 0.00         | 0.00       | 0.00      |
| Asuntos de orden público y de seguridad interior  | 0.00         | 0.00                      | 0.00         | 0.00         | 0.00       | 0.00      |
| Otros servicios generales   | 0.00         | 0.00                      | 0.00         | 0.00         | 0.00       | 0.00      |
| <b>B Desarrollo social</b>  | 1,475,870.00 | 3,487.98                  | 1,479,357.98 | 1,450,077.90 | 145,077.90 | 25,000.00 |
| Protección ambiental  | 0.00         | 0.00                      | 0.00         | 0.00         | 0.00       | 0.00      |
| Violencia y servicios a la comunidad  | 0.00         | 0.00                      | 0.00         | 0.00         | 0.00       | 0.00      |
| Salud   | 0.00         | 0.00                      | 0.00         | 0.00         | 0.00       | 0.00      |
| Recreación, cultura y otras manifestaciones sociales  | 0.00         | 0.00                      | 0.00         | 0.00         | 0.00       | 0.00      |
| Educación   | 0.00         | 0.00                      | 0.00         | 0.00         | 0.00       | 0.00      |
| Protección social   | 0.00         | 0.00                      | 0.00         | 0.00         | 0.00       | 0.00      |
| Otros asuntos sociales  | 0.00         | 0.00                      | 0.00         | 0.00         | 0.00       | 0.00      |
| <b>C Desarrollo económico</b>   | 1,471,670.00 | 3,407.98                  | 1,475,077.98 | 1,450,077.90 | 145,077.90 | 25,000.00 |
| Asuntos económicos, comerciales y laborales en general  | 0.00         | 0.00                      | 0.00         | 0.00         | 0.00       | 0.00      |
| Agricultura, silvicultura, pesca y caza   | 0.00         | 0.00                      | 0.00         | 0.00         | 0.00       | 0.00      |
| Combustibles y energía  | 0.00         | 0.00                      | 0.00         | 0.00         | 0.00       | 0.00      |
| Minería, manufacturas y construcción  | 0.00         | 0.00                      | 0.00         | 0.00         | 0.00       | 0.00      |
| Transporte  | 0.00         | 0.00                      | 0.00         | 0.00         | 0.00       | 0.00      |
| Comunicaciones  | 0.00         | 0.00                      | 0.00         | 0.00         | 0.00       | 0.00      |
| Turismo   | 0.00         | 0.00                      | 0.00         | 0.00         | 0.00       | 0.00      |
| Ciencia, tecnología e innovación  | 0.00         | 0.00                      | 0.00         | 0.00         | 0.00       | 0.00      |
| Otros industriales y otros asuntos económicos   | 0.00         | 0.00                      | 0.00         | 0.00         | 0.00       | 0.00      |
| <b>D Otros no clasificadas en fracciones anteriores</b>                                       | 0.00         | 0.00                      | 0.00         | 0.00         | 0.00       | 0.00      |
| Transacciones de la deuda pública / costo financiero de la deuda                              | 0.00         | 0.00                      | 0.00         | 0.00         | 0.00       | 0.00      |
| Transferencias, participaciones y aportaciones entre diferentes niveles y órdenes de gobierno | 0.00         | 0.00                      | 0.00         | 0.00         | 0.00       | 0.00      |
| Salvamento del sistema financiero   | 0.00         | 0.00                      | 0.00         | 0.00         | 0.00       | 0.00      |
| Adelantos de ejercicios fiscales anteriores   | 0.00         | 0.00                      | 0.00         | 0.00         | 0.00       | 0.00      |
| <b>TOTAL DEL GASTO NO ETIQUETADO</b>  | 1,471,670.00 | 3,487.98                  | 1,475,077.98 | 1,450,077.90 | 145,077.90 | 25,000.00 |
| <b>II GASTO ETIQUETADO</b>  |              |                           |              |              |            |           |
| <b>A Gobierno</b>   |              |                           |              |              |            |           |
| Legislación   | 0.00         | 0.00                      | 0.00         | 0.00         | 0.00       | 0.00      |
| Justicia  | 0.00         | 0.00                      | 0.00         | 0.00         | 0.00       | 0.00      |
| Coordinación de la política de gobierno   | 0.00         | 0.00                      | 0.00         | 0.00         | 0.00       | 0.00      |
| Relaciones exteriores   | 0.00         | 0.00                      | 0.00         | 0.00         | 0.00       | 0.00      |
| Asuntos financieros y haciendarios  | 0.00         | 0.00                      | 0.00         | 0.00         | 0.00       | 0.00      |
| Seguridad nacional  | 0.00         | 0.00                      | 0.00         | 0.00         | 0.00       | 0.00      |
| Asuntos de orden público y de seguridad interior  | 0.00         | 0.00                      | 0.00         | 0.00         | 0.00       | 0.00      |
| Otros servicios generales   | 0.00         | 0.00                      | 0.00         | 0.00         | 0.00       | 0.00      |
| <b>B Desarrollo social</b>  | 0.00         | 0.00                      | 0.00         | 0.00         | 0.00       | 0.00      |
| Protección ambiental  | 0.00         | 0.00                      | 0.00         | 0.00         | 0.00       | 0.00      |
| Violencia y servicios a la comunidad  | 0.00         | 0.00                      | 0.00         | 0.00         | 0.00       | 0.00      |
| Salud   | 0.00         | 0.00                      | 0.00         | 0.00         | 0.00       | 0.00      |
| Recreación, cultura y otras manifestaciones sociales  | 0.00         | 0.00                      | 0.00         | 0.00         | 0.00       | 0.00      |
| Educación   | 0.00         | 0.00                      | 0.00         | 0.00         | 0.00       | 0.00      |
| Protección social   | 0.00         | 0.00                      | 0.00         | 0.00         | 0.00       | 0.00      |
| Otros asuntos sociales  | 0.00         | 0.00                      | 0.00         | 0.00         | 0.00       | 0.00      |
| <b>C Desarrollo económico</b>   | 0.00         | 0.00                      | 0.00         | 0.00         | 0.00       | 0.00      |
| Asuntos económicos, comerciales y laborales en general  | 0.00         | 0.00                      | 0.00         | 0.00         | 0.00       | 0.00      |
| Agricultura, silvicultura, pesca y caza   | 0.00         | 0.00                      | 0.00         | 0.00         | 0.00       | 0.00      |
| Combustibles y energía  | 0.00         | 0.00                      | 0.00         | 0.00         | 0.00       | 0.00      |
| Minería, manufacturas y construcción  | 0.00         | 0.00                      | 0.00         | 0.00         | 0.00       | 0.00      |
| Transporte  | 0.00         | 0.00                      | 0.00         | 0.00         | 0.00       | 0.00      |
| Comunicaciones  | 0.00         | 0.00                      | 0.00         | 0.00         | 0.00       | 0.00      |
| Turismo   | 0.00         | 0.00                      | 0.00         | 0.00         | 0.00       | 0.00      |
| Ciencia, tecnología e innovación  | 0.00         | 0.00                      | 0.00         | 0.00         | 0.00       | 0.00      |
| Otros industriales y otros asuntos económicos   | 0.00         | 0.00                      | 0.00         | 0.00         | 0.00       | 0.00      |
| <b>D Otros no clasificadas en fracciones anteriores</b>                                       | 0.00         | 0.00                      | 0.00         | 0.00         | 0.00       | 0.00      |
| Transacciones de la deuda pública / costo financiero de la deuda                              | 0.00         | 0.00                      | 0.00         | 0.00         | 0.00       | 0.00      |
| Transferencias, participaciones y aportaciones entre diferentes niveles y órdenes de gobierno | 0.00         | 0.00                      | 0.00         | 0.00         | 0.00       | 0.00      |
| Salvamento del sistema financiero   | 0.00         | 0.00                      | 0.00         | 0.00         | 0.00       | 0.00      |
| Adelantos de ejercicios fiscales anteriores   | 0.00         | 0.00                      | 0.00         | 0.00         | 0.00       | 0.00      |
| <b>TOTAL DEL GASTO ETIQUETADO</b>   | 0.00         | 0.00                      | 0.00         | 0.00         | 0.00       | 0.00      |
| <b>TOTAL DEL GASTO</b>  | 1,471,670.00 | 3,487.98                  | 1,475,077.98 | 1,450,077.90 | 145,077.90 | 25,000.00 |

Bajo protesta de decir verdad declaramos que los estados financieros y sus notas, son razonablemente correctos y son responsabilidad del emisor.

  
**VALERIA PÉREZ ANDRÉS DEL TORO**  
 DIRECTORA GENERAL  
 Gobierno de  
**TLAQUEPAQUE**  
**INSTITUTO MUNICIPAL**  
**DE LA JUVENTUD**





OPD MUNICIPAL INSTITUTO MUNICIPAL DE LA JUVENTUD EN TLAQUEPAQUE  
ESTADO DE SITUACIÓN FINANCIERA  
DEL 1 DE ENERO AL 31 DE DICIEMBRE DE 2020

| CTA   | DESCRIPCIÓN  | 2020      | 2019      | CTA   | DESCRIPCIÓN   | 2020              | 2019              |
|-------|--|-----------|-----------|-------|---|-------------------|-------------------|
| 12400 | Maquinaria, otros equipos y herramientas                           | 27,121.00 | 14,711.00 | 22160 | Valores y bienes en garantía a largo plazo  | 0.00              | 0.00              |
| 12410 | Colectores, obras de arte, estatuas, sellos                        | 0.00      | 0.00      | 22600 | PROVISIONES A LARGO PLAZO   | 0.00              | 0.00              |
| 12420 | Acciones biológicas  | 0.00      | 0.00      | 22610 | Provisión para devaluación de acciones a largo plazo                                | 0.00              | 0.00              |
| 12600 | ACTIVOS INMOBILIARIOS  | 37,000.00 | 32,000.00 | 22620 | Provisión para devaluación de terrenos a largo plazo                                | 0.00              | 0.00              |
| 12430 | Software   | 0.00      | 0.00      | 22630 | Provisión para devaluación de valores a largo plazo                                 | 0.00              | 0.00              |
| 12520 | Patentes, marcas y derechos  | 0.00      | 0.00      | 22640 | Provisión para contingencias a largo plazo  | 0.00              | 0.00              |
| 12530 | Contratos y franquicias  | 0.00      | 0.00      | 22650 | Otras provisiones a largo plazo   | 0.00              | 0.00              |
| 12540 | Licencias  | 37,000.00 | 32,000.00 |       | <b>PASIVOS NO CORRIENTES</b>  | <b>0.00</b>       | <b>0.00</b>       |
| 12590 | Otros activos intangibles  | 0.00      | 0.00      |       | <b>TOTAL DE PASIVOS</b>   | <b>0.00</b>       | <b>0.00</b>       |
| 12610 | DEPRECIACIÓN, DETERIORO Y AMORTIZACIÓN ACUMULADA DE BIENES         | 0.00      | 0.00      | 30000 | <b>HACIENDA PÚBLICA/ PATRIMONIO</b>   |                   |                   |
| 12611 | Depreciación acumulada de bienes inmuebles                         | 0.00      | 0.00      | 31000 | <b>HACIENDA PÚBLICA/ PATRIMONIO CONTINGENTE</b>                                     |                   |                   |
| 12612 | Depreciación acumulada de bienes muebles                           | 0.00      | 0.00      | 31100 | Aportaciones  | 0.00              | 0.00              |
| 12613 | Depreciación acumulada de bienes intangibles                       | 0.00      | 0.00      | 31200 | Donaciones de capital   | 0.00              | 0.00              |
| 12614 | Servicio acumulado de bienes muebles                               | 0.00      | 0.00      | 31300 | Donaciones de la hacienda pública (sus ingresos)                                    | 0.00              | 0.00              |
| 12615 | Servicio acumulado de bienes intangibles                           | 0.00      | 0.00      | 31400 | <b>HACIENDA PÚBLICA/PATRIMONIO OPERATIVO</b>  |                   |                   |
| 12616 | Amortización acumulada de activos intangibles                      | 0.00      | 0.00      | 31500 | Resultado del ejercicio (ajustes/ajustados)   | 374,877.69        | 313,158.27        |
| 12700 | ACTIVOS DEPRECIADOS  | 0.00      | 0.00      | 31600 | Resultado de ejercicios anteriores  | 0.00              | 0.00              |
| 12710 | Títulos, franquicias y evaluación de proyectos                     | 0.00      | 0.00      | 32000 | <b>RESERVAS</b>   |                   |                   |
| 12720 | Bienes no vendidos con régimen de arrendamiento financiero         | 0.00      | 0.00      | 32100 | Reserva de bienes inmuebles   | 0.00              | 0.00              |
| 12730 | Bienes pagados por adelantado a largo plazo                        | 0.00      | 0.00      | 32200 | Reserva de bienes muebles   | 0.00              | 0.00              |
| 12740 | Acciones a largo plazo   | 0.00      | 0.00      | 32300 | Reserva de bienes intangibles   | 0.00              | 0.00              |
| 12750 | Beneficios a prima de empleados pagados por adelantado             | 0.00      | 0.00      | 32400 | Otras reservas  | 0.00              | 0.00              |
| 12790 | Otros activos devaluados   | 0.00      | 0.00      | 32900 | <b>RESERVAS</b>   |                   |                   |
| 12800 | <b>ESTIMACIÓN POR MÉTODO DE DETERMINO DE ACTIVOS NO CORRIENTES</b> |           |           | 33000 | Reservas de patrimonio  | 0.00              | 0.00              |
| 12810 | Estimación por pérdidas de cuentas por cobrar a largo plazo        | 0.00      | 0.00      | 33100 | Reservas patrimoniales  | 0.00              | 0.00              |
| 12811 | Estimación por pérdidas de cuentas por cobrar a largo plazo        | 0.00      | 0.00      | 33200 | Reservas por contingencias  | 0.00              | 0.00              |
| 12812 | Estimación por pérdidas de cuentas por cobrar a largo plazo        | 0.00      | 0.00      | 33300 | <b>RECTIFICACIONES DE RESULTADOS DE EJERCICIOS ANTERIORES</b>                       |                   |                   |
| 12813 | Estimación por pérdidas de cuentas por cobrar a largo plazo        | 0.00      | 0.00      | 33400 | Corrección en políticas contables   | 3,941.46          | 0.00              |
| 12814 | Estimación por pérdidas de cuentas por cobrar a largo plazo        | 0.00      | 0.00      | 33500 | Corrección en valores contables   | (1,321.43)        | 0.00              |
| 12815 | Estimación por pérdidas de cuentas por cobrar a largo plazo        | 0.00      | 0.00      | 33600 | <b>ENCARGO INEFICIENCIA EN LA ACTUALIZACIÓN DE LA HACIENDA PÚBLICA / PATRIMONIO</b> |                   |                   |
| 12816 | Estimación por pérdidas de cuentas por cobrar a largo plazo        | 0.00      | 0.00      | 33700 | Resultado por técnica de activos no emitidos  | 0.00              | 0.00              |
| 12900 | <b>OTROS ACTIVOS NO CORRIENTES</b>                                 |           |           | 34000 | <b>TOTAL HACIENDA PÚBLICA / PATRIMONIO</b>  | <b>374,877.69</b> | <b>313,158.27</b> |
| 12910 | Bienes en construcción   | 0.00      | 0.00      |       | <b>SUMA DE PASIVO Y PATRIMONIO / HACIENDA PÚBLICA</b>                               | <b>374,877.69</b> | <b>313,209.04</b> |
| 12920 | Bienes en adquisición financiera                                   | 0.00      | 0.00      |       |   |                   |                   |
| 13100 | Bienes en compraventa  | 0.00      | 0.00      |       |   |                   |                   |
| 13110 | Bienes en compraventa  | 0.00      | 0.00      |       |   |                   |                   |

Bajo protesta de decir verdad certificamos que los Estados Financieros y sus Notas (con razonablemente correctos y respaldablemente del emisor).

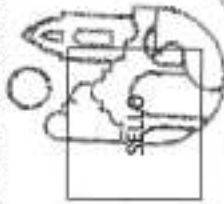

Gobierno de  
**TLAQUEPAQUE**  
INSTITUTO MUNICIPAL  
DE LA JUVENTUD

VALERIA PÉREZ ARCE DEL TORO  
DIRECTORA GENERAL



**OPD MUNICIPAL INSTITUTO MUNICIPAL DE LA JUVENTUD EN TLAQUEPAQUE**  
**ESTADO DE SITUACIÓN FINANCIERA DETALLADO - LDF**  
**DEL 1 DE ENERO AL 31 DE DICIEMBRE DE 2020**

| CTA   | DESCRIPCIÓN   | 2020              | 2019              | CTA   | DESCRIPCIÓN   | 2020              | 2019              |
|-------|---|-------------------|-------------------|-------|---|-------------------|-------------------|
| 12403 | Muebles, otros muebles y herramientas   | 27,722.00         | 14,732.00         | 22508 | Muebles y bienes en garantía a largo plazo  | 0.00              | 0.00              |
| 12404 | Computación, otros de otro y software   | 0.00              | 0.00              | 22509 | PROVISIONES A LARGO PLAZO   | 0.00              | 0.00              |
| 12405 | Activos biológicos  | 0.00              | 0.00              | 22510 | Provisión para amuladas y pólizas a largo plazo                                       | 0.00              | 0.00              |
| 12500 | <b>ACTIVOS INTANGIBLES</b>  | 37,000.00         | 37,000.00         | 22511 | Provisión para pensiones a largo plazo  | 0.00              | 0.00              |
| 12510 | Software  | 0.00              | 0.00              | 22512 | Provisión para contingencias a largo plazo  | 0.00              | 0.00              |
| 12520 | Patentes, marcas y derechos   | 0.00              | 0.00              | 22513 | OTROS PROVISIONES A LARGO PLAZO   | 0.00              | 0.00              |
| 12530 | Concesiones y franquicias   | 0.00              | 0.00              |       |   |                   |                   |
| 12540 | Otros activos intangibles   | 37,000.00         | 37,000.00         |       |   |                   |                   |
| 12600 | <b>REPEREACIÓN, DIFERENDOS Y AMORTIZACIÓN ACUMULADA DE BIENES</b>                           | 0.00              | 0.00              | 30000 | <b>HACIENDA PÚBLICA/ PATRIMONIO</b>   | 0.00              | 50.77             |
| 12610 | Reparación acumulada de bienes inmuebles  | 0.00              | 0.00              | 30001 | HACIENDA PÚBLICA/ PATRIMONIO CENTRADO   | 0.00              | 0.00              |
| 12620 | Reparación acumulada de bienes muebles  | 0.00              | 0.00              | 30002 | Aportaciones  | 0.00              | 0.00              |
| 12630 | Reparación acumulada de bienes muebles  | 0.00              | 0.00              | 30003 | Comisiones de capital   | 0.00              | 0.00              |
| 12640 | Reparación acumulada de bienes muebles  | 0.00              | 0.00              | 30004 | Actualización de la hacienda pública/patrimonio                                       | 0.00              | 0.00              |
| 12650 | Reparación acumulada de bienes muebles  | 0.00              | 0.00              | 30005 | <b>HACIENDA PÚBLICA/PATRIMONIO GENERAL</b>  | 374,877.69        | 313,158.27        |
| 12660 | Amortización acumulada de activos biológicos  | 0.00              | 0.00              | 30006 | Resultado de ejercicios (gobierno/universidad)  | 50,778.02         | -36,618.74        |
| 12700 | <b>ACTIVOS ENTREGADOS</b>   | 0.00              | 0.00              | 30007 | Resultado de ejercicios anteriores  | 111,158.37        | 311,818.97        |
| 12710 | Estados, herencias y explotación de proyectos   | 0.00              | 0.00              | 30008 | <b>REVALUOS</b>   | 0.00              | 0.00              |
| 12720 | Derechos sobre bienes en régimen de administración fiduciaria                               | 0.00              | 0.00              | 30009 | Resultado de bienes muebles   | 0.00              | 0.00              |
| 12730 | Gastos pagados por adelantado a largo plazo   | 0.00              | 0.00              | 30010 | Resultado de bienes inmuebles   | 0.00              | 0.00              |
| 12740 | Anticipos a largo plazo   | 0.00              | 0.00              | 30011 | Resultado de bienes intangibles   | 0.00              | 0.00              |
| 12750 | Beneficios al contra de empleados pagados por adelantado                                    | 0.00              | 0.00              | 30012 | Otros resultados  | 0.00              | 0.00              |
| 12760 | Otros activos entregados  | 0.00              | 0.00              | 30013 | <b>RESERVAS</b>   | 0.00              | 0.00              |
| 12800 | <b>ENTRADA POR EFECTOS O SETOFF DE ACTIVOS NO CORRIENTES</b>                                | 0.00              | 0.00              | 30014 | Reserva de patrimonio   | 0.00              | 0.00              |
| 12810 | Entradas por pérdida de cuentas liquidadas de documentos por cobrar a largo plazo           | 0.00              | 0.00              | 30015 | Reserva territorial   | 0.00              | 0.00              |
| 12820 | Entradas por pérdida de cuentas liquidadas de emisiones de valores por cobrar a largo plazo | 0.00              | 0.00              | 30016 | Reserva por inversiones   | 0.00              | 0.00              |
| 12830 | Entradas por pérdida de cuentas liquidadas de emisiones de valores por cobrar a largo plazo | 0.00              | 0.00              | 30017 | <b>RECTIFICACIONES DE RESULTADOS DE EJERCICIOS ANTERIORES</b>                         | 1,941.40          | 0.00              |
| 12840 | Entradas por pérdida de cuentas liquidadas de préstamos otorgados a largo plazo             | 0.00              | 0.00              | 30018 | Cambios en políticas contables  | 1,941.40          | 0.00              |
| 12850 | Entradas por pérdida de otros valores recibidos a largo plazo                               | 0.00              | 0.00              | 30019 | Cambios por errores contables   | 0.00              | 0.00              |
| 12900 | <b>OTROS ACTIVOS NO CORRIENTES</b>  | 0.00              | 0.00              | 30020 | <b>EXCESO O INSUFICIENCIA EN LA ACTUALIZACIÓN DE LA HACIENDA PÚBLICA / PATRIMONIO</b> | 0.00              | 0.00              |
| 12910 | Bienes en construcción  | 0.00              | 0.00              | 30021 | Reservado por provisiones moratorias  | 0.00              | 0.00              |
| 12920 | Bienes en almacenamiento/Financiables   | 0.00              | 0.00              | 30022 | Reservado por financia de activos no mantenidos                                       | 0.00              | 0.00              |
| 12930 | Bienes en comisión  | 0.00              | 0.00              |       |   |                   |                   |
|       |   | <b>174,832.65</b> | <b>233,672.05</b> |       | <b>TOTAL HACIENDA PÚBLICA / PATRIMONIO</b>  | <b>374,877.69</b> | <b>313,158.17</b> |
|       | <b>TOTAL DEL ACTIVO</b>   | <b>174,832.65</b> | <b>313,209.34</b> |       | <b>SUMA DE PASIVO Y PATRIMONIO / HACIENDA PÚBLICA</b>                                 | <b>374,877.69</b> | <b>313,209.04</b> |

Bajo protesta de decir verdad certificamos que los Estados Financieros y sus Notas son razonablemente correctos y responsabilidad del emisor.

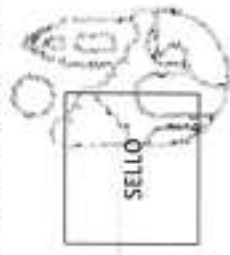

GOBIERNO DE  
**TLAQUEPAQUE**  
**INSTITUTO MUNICIPAL**  
**DE LA JUVENTUD**

VALENTINA PEREZ ARCE DEL TORO  
 DIRECTORA GENERAL



**OPD MUNICIPAL INSTITUTO MUNICIPAL DE LA JUVENTUD EN TLAQUEPAQUE**  
**ESTADO DE VARIACIÓN DE LA HACIENDA PÚBLICA**  
**DEL 1 DE ENERO AL 31 DE DICIEMBRE DE 2020**

| CONCEPTO   | Hacienda pública/patrimonio contribuido | Hacienda pública/patrimonio generado de ejercicios anteriores | Hacienda pública/patrimonio generado del ejercicio | Exceso o insuficiencia en la actualización de la Hacienda pública/patrimonio | TOTAL      |
|--|---|---|--|--|------------|
| <b>Hacienda pública / patrimonio contribuido neto de 2019</b>  | 0.00                                    |   |  |  | 0.00       |
| Aportaciones   | 0.00                                    |   |  |  | 0.00       |
| Donaciones de capital  | 0.00                                    |   |  |  | 0.00       |
| Actualización de la hacienda pública/patrimonio  | 0.00                                    |   |  |  | 0.00       |
| <b>Hacienda pública / patrimonio generado neto de 2019</b>   |   | 331,828.97  | -18,670.70   |  | 313,158.27 |
| Resultados del ejercicio (ahorro/desahorro)  |   |   | -18,670.70   |  | -18,670.70 |
| Resultados de ejercicios anteriores  |   | 331,828.97  |  |  | 331,828.97 |
| Revalúos   |   | 0.00  |  |  | 0.00       |
| Reservas   |   | 0.00  |  |  | 0.00       |
| Rectificaciones de resultados de ejercicios anteriores   |   | 0.00  |  |  | 0.00       |
| <b>Exceso o insuficiencia en la actualización de la Hacienda pública/patrimonio neto 2019</b>                  |   |   |  | 0.00   | 0.00       |
| Resultado por posición monetaria   |   |   |  | 0.00   | 0.00       |
| Resultado por tenencia de activos no monetarios  |   |   |  | 0.00   | 0.00       |
| <b>Hacienda pública / patrimonio neto final de 2019</b>  |   | 331,828.97  | -18,670.70   |  | 313,158.27 |
| <b>Cambios en la hacienda pública/patrimonio contribuido neto de 2020</b>                                      | 0.00                                    |   |  |  | 0.00       |
| Aportaciones   | 0.00                                    |   |  |  | 0.00       |
| Donaciones de capital  | 0.00                                    |   |  |  | 0.00       |
| Actualización de la hacienda pública/patrimonio  | 0.00                                    |   |  |  | 0.00       |
| <b>Variaciones de la hacienda pública/patrimonio generado neto de 2020</b>                                     |   | -18,670.70  | 80,350.12  |  | 61,719.42  |
| Resultados del ejercicio (ahorro/desahorro)  |   |   | 59,778.02  |  | 59,778.02  |
| Resultados de ejercicios anteriores  |   | -18,670.70  | 18,670.70  |  | 0.00       |
| Revalúos   |   |   | 0.00   |  | 0.00       |
| Reservas   |   |   | 0.00   |  | 0.00       |
| Rectificaciones de resultados de ejercicios anteriores   |   |   | 1,941.40   |  | 1,941.40   |
| <b>Cambios en el exceso o insuficiencia en la actualización de la hacienda pública/patrimonio neto de 2020</b> |   |   |  | 0.00   | 0.00       |
| Resultados por posición monetaria  |   |   |  | 0.00   | 0.00       |
| Resultados por terceros de activos no monetarios   |   |   |  | 0.00   | 0.00       |
| <b>Hacienda pública/patrimonio neto final de 2020</b>  | 0.00                                    | 313,158.27  | 61,719.42  |  | 374,877.69 |

Bajo protesta de decir verdad verificamos que los estados financieros y sus notas, son razonablemente correctos y son responsabilidad del emisor.

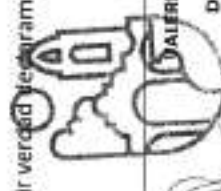
  
**GALEA PÉREZ ARCE DEL TORO**  
 DIRECTORA GENERAL  
 Gobierno de  
**TLAQUEPAQUE**  
 INSTITUTO MUNICIPAL  
 DE LA JUVENTUD



**OPD MUNICIPAL INSTITUTO MUNICIPAL DE LA JUVENTUD EN TLAQUEPAQUE**  
**ESTADO DE FLUJOS DE EFECTIVO**  
**DEL 1 DE ENERO AL 31 DE DICIEMBRE DE 2020**

| CONCEPTO  | 2020                | 2019                |
|---|---------------------|---------------------|
| <b>Flujos de efectivo de las actividades de operación</b>   |                     |                     |
| <b>Origen</b>   | <b>1,471,669.92</b> | <b>1,415,063.75</b> |
| Impuestos   | 0.00                | 0.00                |
| Cuentas y aportaciones de seguridad social  | 0.00                | 0.00                |
| Contribuciones de mejoras   | 0.00                | 0.00                |
| Derechos  | 0.00                | 0.00                |
| Productos   | 0.00                | 0.00                |
| Aprovechamientos  | 0.00                | 0.00                |
| Ingresos por venta de bienes y prestación servicios   | 0.00                | 0.00                |
| Participaciones, aportaciones, convenios, incentivos derivados de la colaboración fiscal y fondos distintos de aportaciones | 0.00                | 0.00                |
| Transferencias, asignaciones, subsidios y subvenciones, y pensiones y jubilaciones  | 1,471,669.92        | 1,415,063.75        |
| Otros orígenes de operación   | 0.00                | 4,820.84            |
| <b>Aplicación</b>   | <b>1,414,942.08</b> | <b>1,415,063.64</b> |
| Servicios personales  | 897,613.43          | 870,951.99          |
| Materiales y suministros  | 320,388.58          | 169,536.78          |
| Servicios generales   | 162,670.95          | 359,074.87          |
| Transferencias internas y asignaciones al sector público  | 0.00                | 0.00                |
| Transferencias al resto del sector público  | 0.00                | 0.00                |
| Subsidios y subvenciones  | 0.00                | 0.00                |
| Ayudas sociales   | 23,008.84           | 79,500.00           |
| Pensiones y jubilaciones  | 0.00                | 0.00                |
| Transferencias a filiales/comisarios, mandatos y contratos análogos   | 0.00                | 0.00                |
| Transferencias a la seguridad social  | 0.00                | 0.00                |
| Donativos   | 0.00                | 0.00                |
| Transferencias al exterior  | 0.00                | 0.00                |
| Participaciones   | 0.00                | 0.00                |
| Aportaciones  | 0.00                | 0.00                |
| Convenios   | 0.00                | 0.00                |
| Otros aplicaciones de operación   | 3,054.98            | 0.00                |
| <b>Flujos netos de efectivo por actividades de operación</b>  | <b>56,727.84</b>    | <b>4,821.11</b>     |
| <b>Flujos de efectivo de las actividades de inversión</b>   |                     |                     |
| <b>Origen</b>   | <b>0.00</b>         | <b>0.00</b>         |
| Bienes inmuebles, infraestructura y construcciones en proceso   | 0.00                | 0.00                |
| Bienes muebles  | 0.00                | 0.00                |
| Otros Orígenes de inversión   | 0.00                | 0.00                |
| <b>Aplicación</b>   | <b>38,190.00</b>    | <b>0.00</b>         |
| Bienes inmuebles, infraestructura y construcciones en proceso   | 0.00                | 0.00                |
| Bienes muebles  | 12,990.00           | 0.00                |
| Otras aplicaciones de inversión   | 25,200.00           | 0.00                |
| <b>Flujos netos de efectivo por actividades de inversión</b>  | <b>-38,190.00</b>   | <b>0.00</b>         |
| <b>Flujo de efectivo de las actividades de financiamiento</b>   |                     |                     |
| <b>Origen</b>   | <b>0.00</b>         | <b>0.00</b>         |
| Endeudamiento neto  | 0.00                | 0.00                |
| Interno   | 0.00                | 0.00                |
| Externo   | 0.00                | 0.00                |
| Otros orígenes de financiamiento  | 0.00                | 0.00                |
| <b>Aplicación</b>   | <b>0.00</b>         | <b>0.00</b>         |
| Servicios de la deuda   | 0.00                | 0.00                |
| Interno   | 0.00                | 0.00                |
| Externo   | 0.00                | 0.00                |
| Otras aplicaciones de financiamiento  | 0.00                | 0.00                |
| <b>Flujos netos de efectivo por actividades de financiamiento</b>   | <b>0.00</b>         | <b>0.00</b>         |
| <b>Incremento/disminución neta en el efectivo y equivalentes al efectivo</b>  | <b>18,537.84</b>    | <b>4,821.11</b>     |
| <b>Efectivo y equivalentes al efectivo al inicio del ejercicio</b>  | <b>15,978.60</b>    | <b>11,157.49</b>    |
| <b>Efectivo y equivalentes al efectivo al final del ejercicio</b>   | <b>34,515.64</b>    | <b>15,978.60</b>    |

Bajo protesta de decir verdad declaramos que los estados financieros y sus notas, son razonablemente correctos y son responsabilidad del emisor.



VALERIA PEREZ ARCE DEL TORO  
 DIRECTORA GENERAL



Gobierno de  
**TLAQUEPAQUE**  
**INSTITUTO MUNICIPAL**  
**DE LA JUVENTUD**

Con el propósito de dar cumplimiento a los artículos 46 y 49 de la Ley General de Contabilidad Gubernamental, los entes públicos deberán acompañar notas a los estados financieros cuyos rubros así lo requieran teniendo presente los postulados de revelación suficiente e importancia relativa con la finalidad, que la información sea de mayor utilidad para los usuarios.

A continuación se presentan los tres tipos de notas que acompañan a los estados, a saber:

- a) Notas de desglose;
- b) Notas de memoria (cuentas de orden), y
- c) Notas de gestión administrativa.

**a) NOTAS DE DESGLOSE**

**l) NOTAS AL ESTADO DE SITUACIÓN FINANCIERA**

**Activo**

- **Efectivo y Equivalentes**

**1.** Se informará acerca de los fondos con afectación específica, el tipo y monto de los mismos; de las inversiones financieras se revelará su tipo y monto, su clasificación en corto y largo plazo separando aquellas que su vencimiento sea menor a 3 meses.

A continuación se relacionan las cuentas que integran el rubro de efectivo y equivalentes:

| Concepto                               | 2020             |
|--|------------------|
| BANCOS/TESORERÍA                       | \$ 34,515.64     |
| INVERSIONES TEMPORALES (HASTA 3 MESES) | \$ .00           |
| FONDOS CON AFECTACIÓN ESPECÍFICA       | \$ .00           |
| <b>Suma \$</b>                         | <b>34,515.64</b> |

**Bancos/Tesorería**

Representa el monto de efectivo disponible propiedad de **ENTE/INSTITUTO** en instituciones bancarias, su importe se integra por:

| Banco          | Importe          |
|----------------|------------------|
| HSBC           | \$ 34,515.64     |
| BANSI          | \$ .00           |
| <b>Suma \$</b> | <b>34,515.64</b> |



Representa el monto de efectivo invertido por ENTE/INSTITUTO, la cual se efectúa a plazos que van de inversión a la vista hasta 90 días, su importe se integra por:

| Banco          | Importe  |
|----------------|----------|
|                | \$ .00   |
|                | \$ .00   |
|                | \$ .00   |
|                | \$ .00   |
|                | \$ .00   |
| <b>Suma \$</b> | <b>-</b> |

**Fondos con Afectación Específica**

Representan el monto de los fondos con afectación específica que deben financiar determinados gastos o actividades.

| Banco          | Importe  |
|----------------|----------|
|                | \$ .00   |
|                | \$ .00   |
| <b>Suma \$</b> | <b>-</b> |

• **Derechos a recibir Efectivo y Equivalentes y Bienes o Servicios a Recibir**

2. Por tipo de contribución se informará el monto que se encuentre pendiente de cobro y por recuperar de hasta cinco ejercicios anteriores, asimismo se deberán considerar los montos sujetos a algún tipo de juicio con una antigüedad mayor a la señalada y la factibilidad de cobro.

| Concepto   | 2020             |
|--|------------------|
| CUENTAS POR COBRAR A CORTO PLAZO                               | \$ .00           |
| DEUDORES DIVERSOS POR COBRAR A CORTO PLAZO                     | \$ 68,500.00     |
| OTROS DERECHOS A RECIBIR EFECTIVO O EQUIVALENTES A CORTO PLAZO |                  |
| <b>Suma \$</b>   | <b>68,500.00</b> |

Las Cuentas por Cobrar a Corto Plazo se integran por:

| Concepto   | 2020             | 2020%       |
|--|------------------|-------------|
| CUENTAS POR COBRAR A CORTO PLAZO                         |                  |             |
| DEUDORES DIVERSOS POR COBRAR A CORTO PLAZO               | 68,500.00        | 100         |
| DERECHOS A RECIBIR EFECTIVO O EQUIVALENTES A CORTO PLAZO | 0                | 0           |
| <b>Suma \$</b>   | <b>68,500.00</b> | <b>100%</b> |

**Deudores Diversos por Cobrar a Corto Plazo**

Representa el monto de los derechos de cobro a favor del ente público por gastos por comprobar, principalmente relacionados con viáticos.

**Otros Derechos a recibir Efectivo y Equivalentes a Corto Plazo**

Representan los derechos de cobro originados en el desarrollo de las actividades del ente público, de los cuales se espera recibir una contraprestación representada en recursos, bienes o servicios; en un plazo menor o igual a doce meses, no incluidos en las cuentas anteriores,

3. Se elaborará, de manera agrupada, los derechos a recibir efectivo y equivalentes, y bienes o servicios a recibir, (excepto cuentas por cobrar de contribuciones o fedecanismos que se encuentran dentro de inversiones financieras, participaciones y aportaciones de capital) en una desagregación por su vencimiento en días a 90, 180, menor o igual a 365 y mayor a 365. Adicionalmente, se informará de las características cualitativas relevantes que le afecten a estas cuentas.

• **Bienes Disponibles para su Transformación o Consumo (inventarios)**

4. Se clasificarán como bienes disponibles para su transformación aquéllos que se encuentren dentro de la cuenta inventarios. Esta nota aplica para aquellos entes públicos que realicen algún proceso de transformación y/o elaboración de bienes.

En la nota se informará del sistema de costo y método de valuación aplicados a los inventarios, así como la conveniencia de su aplicación dada la naturaleza de los mismos. Adicionalmente, se revelará el impacto en la información financiera por cambios en el método o sistema.

5. De la cuenta Almacén se informará acerca del método de valuación, así como la conveniencia de su aplicación. Adicionalmente, se revelará el impacto en la información financiera por cambios en el método.

• **Inversiones Financieras**

6. De la cuenta Inversiones financieras, que considere los fiduciosos, se informará de éstos los recursos asignados por tipo y monto, y características significativas que tengan o puedan tener alguna incidencia en las mismas.

7. Se informará de las inversiones financieras, los saldos de las participaciones y aportaciones de capital.

• **Bienes Muebles, Inmuebles e Intangibles**

8. Se informará de manera agrupada por cuenta, los rubros de Bienes Muebles e Inmuebles, el monto de la depreciación del ejercicio y la acumulada, el método de depreciación, tasas aplicadas y los criterios de aplicación de los mismos. Asimismo, se informará de las características significativas del estado en que se encuentren los activos.

9. Se informará de manera agrupada por cuenta, los rubros de activos intangibles y diferidos, su monto y naturaleza, amortización del ejercicio, amortización acumulada, tasa y método aplicados.

**Bienes Inmuebles, Infraestructura y Construcciones en Proceso**

Se integra de la siguiente manera:

| Concepto                       | 2020        |
|--------------------------------|-------------|
| TERRENOS                       | \$ .00      |
| OTROS BIENES INMUEBLES         | \$ .00      |
| <b>Subtotal BIENES MUEBLES</b> | <b>\$ -</b> |

**Bienes Muebles, Intangibles y Depreciaciones**

Se integran de la siguiente manera:

| Concepto   | 2020              |
|--|-------------------|
| MOBILIARIO Y EQUIPO DE ADMINISTRACIÓN                                      | \$ 89,063.42      |
| MOBILIARIO Y EQUIPO EDUCACIONAL Y RECREATIVO                               | \$ 113,926.63     |
| VEHICULOS Y EQUIPO DE TRANSPORTE   | \$ 3,350.00       |
| MAQUINARIA, OTROS EQUIPOS Y HERRAMIENTAS                                   | \$ 27,722.00      |
| <b>Subtotal BIENES MUEBLES</b>   | <b>234,062.05</b> |
| SOFTWARE   | \$ .00            |
| LICENCIAS  | \$ 37,800.00      |
| <b>Subtotal ACTIVOS INTANGIBLES</b>  | <b>37,800.00</b>  |
| DEPRECIACIÓN ACUMULADA DE BIENES MUEBLES                                   | \$ .00            |
| <b>Subtotal DEPRECIACIÓN, DETERIORO Y AMORTIZACIÓN ACUMULADA DE BIENES</b> | <b>0</b>          |
| <b>Suma</b>  | <b>271,862.05</b> |

**Activo Diferido**

Se integran de la siguiente manera:

| Concepto | 2020   |
|----------|--------|
|          | \$ .00 |

**Estimaciones y Deterioros**

- 10. Se informarán los criterios utilizados para la determinación de las estimaciones; por ejemplo: estimación de cuentas incobrables, estimación de inventarios, deterioro de activos biológicos y cualquier otra que aplique.
- **Otros Activos**
- 11. De las cuentas de otros activos se informará por tipo circulante o no circulante, los montos totales asociados y sus características cualitativas significativas que les impacten financieramente.

**Pasivo**

ELABORÓ:

**NOMBRE DEL ENTE PÚBLICO**  
**ESTADO DE**  
**NOTAS A LOS ESTADOS FINANCIEROS**

1. Se elaborará una relación de las cuentas y documentos por pagar en una desagregación por su vencimiento en días a 90, 180, menor o igual a 365 y mayor a 365. Asimismo, se informará sobre la factibilidad del pago de dichos pasivos.
2. Se informará de manera agrupada los recursos localizados en Fondos de Terceros en Administración y/o en Garantía a corto y largo plazo, así como la naturaleza de dichos recursos y sus características cualitativas significativas que les afecten o pudieran afectarles financieramente.
3. Se informará de las cuentas de los pasivos diferidos y otros, su tipo, monto y naturaleza, así como las características significativas que les impacten o pudieran impactarles financieramente.

Este género se compone de dos grupos, el Pasivo Circulante y el Pasivo No Circulante, en éstos inciden pasivos derivados de operaciones por servicios personales, cuentas por pagar por operaciones presupuestarias devengadas y contabilizadas al 30 de septiembre del ejercicio correspondiente; pasivos por obligaciones laborales, a continuación se presenta la integración del pasivo:

| Concepto                 | 2020     |
|--------------------------|----------|
| PASIVO CIRCULANTE        | \$ .00   |
| PASIVO NO CIRCULANTE     | \$ .00   |
| <b>Suma de Pasivo \$</b> | <b>.</b> |

• **Pasivo Circulante**

Destacan entre las principales partidas del Pasivo Circulante las siguientes:

| Concepto   | Importe  |
|--|----------|
| SERVICIOS PERSONALES POR PAGAR A CORTO PLAZO         | \$ .00   |
| RETENCIONES Y CONTRIBUCIONES POR PAGAR A CORTO PLAZO | \$ .00   |
| INGRESOS POR CLASIFICAR                              | \$ .00   |
| PROVEEDORES POR PAGAR A CORTO PLAZO                  | \$ .00   |
| OTRAS CUENTAS POR PAGAR A CORTO PLAZO                | \$ .00   |
| <b>Suma PASIVO CIRCULANTE \$</b>                     | <b>.</b> |

**Servicios Personales por Pagar a Corto Plazo**

El importe de esta cuenta esta constituido principalmente por: Aportaciones de Seguridad Social (patronal), mismas que se pagan en los meses de octubre y noviembre.  
 Prima Vacacional, cuyo importe se paga en diciembre; Aguinaldo cuyo importe se pagará en el mes de noviembre.

**Retenciones por Pagar a Corto Plazo**

El importe de esta cuenta esta constituido principalmente por: Retenciones de ISR por Sueldos y Salarios, Honorarios y por Arrendamiento, mismo que se pagan en el mes de octubre; retenciones derivadas de aportaciones de seguridad social (Trabajadores) mismas que se liquidan en el mes de octubre.

**Ingresos por Clasificar a Corto Plazo**

Representa los recursos depositados de **ENTE/INSTITUTO**, pendientes de clasificar según los conceptos del Clasificador por Rubros de Ingresos.

**Proveedores por Pagar a Corto Plazo**

Representa los adeudos con proveedores derivados de operaciones de **ENTE/INSTITUTO**, con vencimiento menor o igual a doce meses.

- **Pasivo No Circulante**

Destacan entre las principales partidas del Pasivo No Circulante las siguientes:

| Concepto                                   | 2020     |
|--|----------|
| PROVISIÓN PARA CONTINGENCIAS A LARGO PLAZO | \$ .00   |
| <b>Suma de Pasivos a Largo Plazo \$</b>    | <b>-</b> |

**II) NOTAS AL ESTADO DE ACTIVIDADES**

**Ingresos de Gestión**

1. De los rubros de impuestos, cuotas y aportaciones de seguridad social, contribuciones de mejoras, derechos, productos, aprovechamientos, y de ingresos por venta de bienes y prestación de servicios, los cuales están armonizados con los rubros del Clasificador por Rubros de Ingresos, se informarán los montos totales y cualquier característica significativa.

**Participaciones, Aportaciones, Convenios, Incentivos Derivados de la Colaboración Fiscal, Fondos Distintos de Aportaciones, Transferencias, Asignaciones, Subsidios y Subvenciones, y Pensiones y Jubilaciones**

2. De los rubros de participaciones, aportaciones, convenios, incentivos derivados de la colaboración fiscal, fondos distintos de aportaciones, transferencias, asignaciones, subsidios y subvenciones, y pensiones y jubilaciones, los cuales están armonizados con los rubros del Clasificador por Rubros de Ingresos, se informarán los montos totales y cualquier característica significativa.

| Concepto   | Importe      |
|--|--------------|
| <b>PARTICIPACIONES</b>   |              |
| <b>Subtotal Participaciones</b>                                | <b>0</b>     |
| <b>APORTACIONES</b>  |              |
| <b>Subtotal Aportaciones</b>                                   | <b>0</b>     |
|  |              |
| <b>Subtotal Convenios</b>                                      | <b>0</b>     |
| <b>INCENTIVOS DERIVADOS DE LA COLABORACIÓN FISCAL</b>          |              |
| <b>Subtotal Incentivos Derivados de la Colaboración Fiscal</b> | <b>0</b>     |
| <b>FONDOS DISTINTOS DE APORTACIONES</b>                        |              |
| <b>Subtotal Fondos Distintos de Aportaciones</b>               | <b>0</b>     |
|  | 1,471,669.92 |
| <b>TRANSFERENCIAS Y ASIGNACIONES</b>                           |              |
| <b>Subtotal Transferencias y Asignaciones</b>                  | <b>0</b>     |
| <b>SUBSIDIOS Y SUBVENCIONES</b>                                |              |
| <b>Subtotal Subsidios y Subvenciones</b>                       | <b>0</b>     |
| <b>PENSIONES Y JUBILACIONES</b>                                |              |
| <b>Subtotal Pensiones y Jubilaciones</b>                       | <b>0</b>     |

Otros



3. De los rubros de Ingresos Financieros, Incremento por Variación de Inventarios, Disminución del Exceso de Estimaciones por Pérdida o Deterioro u Obsolescencia, Disminución del Exceso de Provisiones, y de Otros Ingresos y Beneficios Varios, se informarán los montos totales y cualquier característica significativa.

**Gastos y Otras Pérdidas:**

1. Explicar aquellas cuentas de gastos de funcionamiento, transferencias, subsidios y otras ayudas, participaciones y aportaciones, otros gastos y pérdidas extraordinarias, así como los ingresos y gastos extraordinarios, que en lo individual representen el 10% o más del total de los gastos.

| Concepto   | Importe             |
|--|---------------------|
| GASTOS DE FUNCIONAMIENTO                                 | 1,388,883.06        |
| TRANSFERENCIAS, ASIGNACIONES, SUBSIDIOS Y OTRAS AYUDAS   | 0                   |
| PARTICIPACIONES Y APORTACIONES                           | 0                   |
| INTERESES, COMISIONES Y OTROS GASTOS DE LA DEUDA PÚBLICA | 0                   |
| OTROS GASTOS Y PÉRDIDAS EXTRAORDINARIAS                  | -                   |
| <b>Suma de GASTOS Y OTRAS PÉRDIDAS \$</b>                | <b>1,388,883.06</b> |

A su vez se presentan aquellos rubros que en forma individual representan el 8.0% o más del total de los gastos:

| Concepto  | Importe    | %   |
|---|------------|-----|
| REMUNERACIONES AL PERSONAL DE CARÁCTER PERMANENTE                 | 476,078.40 | 34% |
| REMUNERACIONES AL PERSONAL DE CARÁCTER TRANSITORIO                | 225,145.20 | 16% |
| REMUNERACIONES ADICIONALES Y ESPECIALES                           | 96,799.76  | 7%  |
| MATERIALES Y ARTICULOS DE RAPRACION Y CONSTRUCCION                | 122,148.14 | 9%  |
| VESTUARIO BLANCOS PRENDAS DE PROTECCION                           | 75,817.39  | 5%  |
| SERVICIOS PROFESIONALES, CIENTÍFICOS Y TÉCNICOS Y OTROS SERVICIOS | 103,567.34 | 7%  |
| SERVICIOS DE COMUNICACIÓN SOCIAL Y PUBLICIDAD                     | 12,914.89  | 1%  |
| SEGURIDAD SOCIAL  | 97,596.07  | 7%  |

**III) NOTAS AL ESTADO DE VARIACIÓN EN LA HACIENDA PÚBLICA**

1. Se informará de manera agrupada, acerca de las modificaciones al patrimonio contribuido por tipo, naturaleza y monto.
2. Se informará de manera agrupada, acerca del monto y procedencia de los recursos que modifican al patrimonio generado.

En el período que se informa no hubo variaciones al Patrimonio Contribuido

En el período que se informa el patrimonio generado, procede de la recepción de las aportaciones ordinarias tanto por las entidades federativas y la Secretaría de Hacienda y Crédito Público, así como por la recepción de aportaciones extraordinarias tanto de entidades federativas y municipios.

**IV) NOTAS AL ESTADO DE FLUJOS DE EFECTIVO**

**Efectivo y equivalentes**

1. El análisis de los saldos inicial y final que figuran en la última parte del Estado de Flujo de Efectivo en la cuenta de efectivo y equivalentes es como sigue:

| Concepto                                    | 2020             |
|---|------------------|
| BANCOS/TESORERIA                            | \$ 34,515.64     |
| BANCOS/DEPENDENCIAS Y OTROS                 | 0                |
| INVERSIONES TEMPORALES (HASTA 3 MESES)      | 0                |
| FONDOS CON AFECTACIÓN ESPECÍFICA            | 0                |
| DEPÓSITOS DE FONDOS DE TERCEROS EN GARANTÍA | 0                |
| <b>Total de EFECTIVO Y EQUIVALENTES \$</b>  | <b>34,515.64</b> |

2. Detallar las adquisiciones de bienes muebles e inmuebles con su monto global y, en su caso, el porcentaje de estas adquisiciones que fueron realizadas mediante subsidios de capital del sector central. Adicionalmente, revelar el importe de los pagos que durante el período se hicieron por la compra de los elementos citados.

3. Conciliación de los Flujos de Efectivo Netos de las Actividades de Operación y la cuenta de Ahorro/Desahorro antes de Rubros Extraordinarios

|  | 2020 |
|--|------|
| <b>Ahorro/Desahorro antes de rubros</b>                        |      |
| Movimientos de partidas (o rubros) que no afectan al efectivo. |      |
| Depreciación   |      |
| Amortización   |      |
| Incrementos en las provisiones                                 |      |
| Incremento en inversiones producido por revaluación            |      |
| Ganancia/pérdida en venta de propiedad, planta y equipo        |      |
| Incremento en cuentas por cobrar                               |      |
| Partidas extraordinarias                                       |      |

Las cuentas que aparecen en el cuadro anterior no son exhaustivas y tienen como finalidad ejemplificar el formato que se sugiere para elaborar la nota.

**V) CONCILIACIÓN ENTRE LOS INGRESOS PRESUPUESTARIOS Y CONTABLES, ASÍ COMO ENTRE LOS EGRESOS PRESUPUESTARIOS Y LOS GASTOS CONTABLES**

La conciliación se presentará atendiendo a lo dispuesto por el Acuerdo por el que se emite el formato de conciliación entre los ingresos presupuestarios y contables, así como entre los egresos presupuestarios y los gastos contables.

**b) NOTAS DE MEMORIA (CUENTAS DE ORDEN)**

Las cuentas de orden se utilizan para registrar movimientos de valores que no afecten o modifiquen el balance del ente contable, sin embargo, su incorporación en libros es necesaria con fines de recordatorio contable, de control y en general sobre los aspectos administrativos, o bien, para consignar sus derechos o responsabilidades contingentes que puedan, o no, presentarse en el futuro.

Las cuentas que se manejan para efectos de estas Notas son las siguientes:

**Cuentas de Orden Contables y Presupuestarias:**

Contables:

Valores

Emisión de obligaciones

Avales y garantías

Juicios

Contratos para Inversión Mediante Proyectos para Prestación de Servicios (PPS) y Similares

Bienes concesionarios o en comodato

| Concepto  | Importe |
|---|---------|
| VALORES   | 0       |
| EMISIÓN DE OBLIGACIONES   | 0       |
| AVALES Y GARANTÍAS  | 0       |
| INVERSIÓN MEDIANTE PROYECTOS PARA PRESTACIÓN DE SERVICIOS (PPS) Y SIMIL | 0       |

|  |   |
|--|---|
|  | 0 |
|  | 0 |
|  | - |

**Presupuestarias:**

Cuentas de ingresos

Cuentas de egresos

Se informará, de manera agrupada, en las Notas a los Estados Financieros las cuentas de orden contables y cuentas de orden presupuestario, considerando al menos lo siguiente:

1. Los valores en custodia de instrumentos prestados a formadores de mercado e instrumentos de crédito recibidos en garantía de los formadores de mercado u otros.
2. Por tipo de emisión de instrumento; monto, tasa y vencimiento.
3. Los contratos firmados de construcciones por tipo de contrato.
4. El avance que se registra en las cuentas de orden presupuestarias, previo al cierre presupuestario de cada periodo que se reporte

**c) NOTAS DE GESTIÓN ADMINISTRATIVA**

**1. Introducción**

Los Estados Financieros de los entes públicos, proveen de información financiera a los principales usuarios de la misma, al Congreso y a los ciudadanos.

El objetivo del presente documento es la revelación del contexto y de los aspectos económicos-financieros más relevantes que influyeron en las decisiones del período, y que deberán ser

De esta manera, se informa y explica la respuesta del gobierno a las condiciones relacionadas con la información financiera de cada período de gestión; además, de exponer aquellas políticas que

**2. Panorama Económico y Financiero**

Se informará sobre las principales condiciones económico- financieras bajo las cuales el ente público estuvo operando; y las cuales influyeron en la toma de decisiones de la administración; tanto a nivel local como federal.

**3. Autorización e Historia**

Se informará sobre:

- a) Fecha de creación del ente. **9 DE AGOSTO 2010**
- b) Principales cambios en su estructura. **NINGUNA**

**4. Organización y Objeto Social**

Se informará sobre:

- a) Objeto social. **LLEVAR A CABO PROGRAMAS, ACCIONES, ACTIVIDADES Y GESTIONES QUE BENEFICIEN A LOS JOVENES SIN DESCRIMINACION**
- b) Principal actividad. **Implementar y operar programas para brindar atención a los jóvenes en función de sus principales necesidades y problemáticas a fin de proporcionar herramientas para fomentar su desarrollo integral**
- c) Ejercicio fiscal. **2020**
- d) Régimen jurídico. **Persona Moral con fines no lucrativos**
- e) Consideraciones fiscales del ente. **Pago del entero provisional de las retenciones de ISR retenido a los trabajadores, declaración informativa mensual de proveedores por tasas de IVA y de IEPS**
- f) Estructura organizacional básica. **Se anexa formato**
- g) Fideicomisos, mandatos y analogos de los cuales es fideicomitente o fideicomisario. **Ninguno**

**5. Bases de Preparación de los Estados Financieros**

Se informará sobre:

- a) **Se ha observado la normatividad emitida por el CONAC y las disposiciones legales aplicables.**
- b) **La normatividad aplicada para el reconocimiento, valuación y revelación de los diferentes rubros de la información financiera, así como las bases de medición utilizadas para la elaboración de los estados financieros; por ejemplo: costo histórico, valor de realización, valor razonable, valor de recuperación o cualquier otro método empleado y los criterios de aplicación de los mismos.**
- c) **Postulados básicos.**
- d) **Normatividad supletoria. En caso de emplear varios grupos de normatividades (normatividades supletorias), deberá realizar la justificación razonable correspondiente, su alineación con los PBCG y a las características cualitativas asociadas descritas en el MCCG (documentos publicados en el Diario Oficial de la Federación, agosto 2009).**
- e) **Para las entidades que por primera vez estén implementando la base devengado de acuerdo a la Ley de Contabilidad, deberán:**

- Revelar las nuevas políticas de reconocimiento;
- Su plan de implementación;
- Revelar los cambios en las políticas, la clasificación y medición de las mismas, así como su impacto en la información financiera, y
- Presentar los últimos estados financieros con la normatividad anteriormente utilizada con las nuevas políticas para fines de comparación en la transición a la base devengado.

## 6. Políticas de Contabilidad Significativas

Se informará sobre:

- Actualización:** se informará del método utilizado para la actualización del valor de los activos, pasivos y Hacienda Pública/Patrimonio y las razones de dicha elección. Así como informar de la desconexión o reconexión inflacionaria.
- Informar sobre la realización de operaciones en el extranjero y de sus efectos en la información financiera gubernamental.
- Método de valuación de la inversión en acciones de Compañías subsidiarias no consolidadas y asociadas.
- Sistema y método de valuación de inventarios y costo de lo vendido.
- Beneficios a empleados: revelar el cálculo de la reserva actuarial, valor presente de los ingresos esperados comparado con el valor presente de los gastos tanto de los beneficiarios actuales como futuros.
- Provisiones: objetivo de su creación, monto y plazo.
- Reservas: objetivo de su creación, monto y plazo.
- Cambios en políticas contables y corrección de errores junta con la revelación de los efectos que se tendrá en la información financiera del ente público, ya sea retrospectivos o prospectivos.
- Reclasificaciones: se deben revelar todos aquellos movimientos entre cuentas por efectos de cambios en los tipos de operaciones.
- Depuración y cancelación de saldos.

## 7. Posición en Moneda Extranjera y Protección por Riesgo Cambiano

(Por la naturaleza del Instituto Municipal de la Juventud en Tlaquepaque no aplica)

Se informará sobre:

- Activos en moneda extranjera.
- Pasivos en moneda extranjera.
- Posición en moneda extranjera.
- Tipo de cambio.
- Equivalente en moneda nacional

Lo anterior, por cada tipo de moneda extranjera que se encuentre en los rubros de activo y pasivo.

Adicionalmente, se informará sobre los métodos de protección de riesgo por variaciones en el tipo de cambio. Por la naturaleza del Instituto no se maneja este rubro

## 8. Reporte Analítico del Activo

Debe mostrar la siguiente información:

- Relación de la inversión de los activos (Se anexa formato en los estados financieros en la sección Financiera)

## 9. Fideicomisos, Mandatos y Análogos

ELABORÓ:

13 / 22

AUTORIZÓ:



Se deberá informar:

- a) Por ramo administrativo que los reporta. Por la naturaleza del Instituto no aplica
- b) Emitir los de mayor monto de disponibilidad, relacionando aquéllos que conforman el 80% de las disponibilidades.

**10. Reporte de la Recaudación**

- a) Análisis del comportamiento de la recaudación correspondiente al ente público o cualquier tipo de ingreso, de forma separada los ingresos locales de los federales. Se anexa formateo en los estados financieros en la sección presupuestaria
- b) Proyección de la recaudación e ingresos en el mediano plazo. Se anexa formateo en los estados financieros en la sección presupuestaria

**11. Información sobre la Deuda y el Reporte Analítico de la Deuda**

- a) Se anexa formateo del endeudamiento Neto del Instituto
- b) Se anexa formateo de los intereses de la deuda del Instituto

**12. Calificaciones otorgadas**

Por la naturaleza del Instituto no se ha realizado transacción, que haya sido sujeta a una calificación crediticia.

**13. Proceso de Mejora**

Se informará de:

- a) Principales Políticas de control interno.
- b) Medidas de desempeño financiero, metas y alcance.

**14. Información por Segmentos**

La información financiera no ha sido segmentada debido a la poca diversidad de las actividades y operaciones que se realiza operativas en las cuales participa.

**15. Eventos Posteriores al Cierre**

No existen hechos en los estados financieros ocurridos en el período posterior al que informa, que proporcionen mayor evidencia sobre eventos que le afectan económicamente y que no se conozcan a la fecha de cierre.

**16. Partes Relacionadas**

No existen partes relacionadas que pudieran ejercer influencia significativa sobre la toma de decisiones financieras y operativas.

**17. Responsabilidad Sobre la Presentación Razonable de la Información Contable**

"Bajo protesta de decir verdad declaramos que los Estados Financieros y sus notas, son razonablemente correctos y son responsabilidad del emisor".



Gobierno de  
**TLAQUEPAQUE**  
**INSTITUTO MUNICIPAL**  
**DE LA JUVENTUD**

**OPD MUNICIPAL INSTITUTO MUNICIPAL DE LA JUVENTUD EN TLAQUEPAQUE**  
**CONCILIACIÓN ENTRE LOS INGRESOS PRESUPUESTARIOS Y CONTABLES**  
**DEL 1 DE ENERO AL 31 DE DICIEMBRE DE 2020**

| CONCEPTO   | IMPORTE             |
|--|---------------------|
| <b>1. Total de ingresos presupuestarios</b>                                      | <b>1,471,669.92</b> |
| <b>2. Ingresos contables no presupuestarios</b>                                  | <b>0.00</b>         |
| 2.1 Ingresos financieros   | 0.00                |
| 2.2 Incremento por variaciones de inventarios                                    | 0.00                |
| 2.3 Disminución del exceso de estimación por pérdida o deterioro u obsolescencia | 0.00                |
| 2.4 Disminución del exceso de provisiones  | 0.00                |
| 2.5 Otros ingresos y beneficios varios   | 0.00                |
| 2.6 Otros ingresos contables no presupuestarios                                  | 0.00                |
| <b>3. Ingresos presupuestarios no contables</b>                                  | <b>0.00</b>         |
| 3.1 Aprovechamientos patrimoniales   | 0.00                |
| 3.2 Ingresos derivados de financiamientos  | 0.00                |
| 3.3 Otros ingresos presupuestarios no contables                                  | 0.00                |
| <b>4. Total de ingresos contables</b>  | <b>1,471,669.92</b> |

Bajo protesta de decir verdad declaramos que los estados financieros y sus notas, son razonablemente correctos y son responsabilidad del emisor.

**VALERIA PEREZ ARCE DEL TORO**  
**DIRECTORA GENERAL**

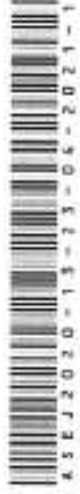

**OPD MUNICIPAL INSTITUTO MUNICIPAL DE LA JUVENTUD EN TLAQUEPAQUE  
CONCILIACIÓN ENTRE LOS EGRESOS PRESUPUESTARIOS Y LOS GASTOS CONTABLES  
DEL 1 DE ENERO AL 31 DE DICIEMBRE DE 2020**

| CONCEPTO   | IMPORTE             |
|--|---------------------|
| <b>1. Total de egresos presupuestarios</b>   | <b>1,450,081.90</b> |
| <b>2. Egresos presupuestarios no contables</b>   | <b>38,190.00</b>    |
| 2.1 Materias primas y materiales de producción y comercialización                      | 0.00                |
| 2.2 Materiales y suministros   | 0.00                |
| 2.3 Mobiliario y equipo de administración  | 0.00                |
| 2.4 Mobiliario y equipo educacional y recreativo                                       | 0.00                |
| 2.5 Equipo e instrumental médico y de laboratorio                                      | 0.00                |
| 2.6 Vehículos y equipo de transporte   | 0.00                |
| 2.7 Equipo de defensa y seguridad  | 0.00                |
| 2.8 Maquinaria, otros equipos y herramientas   | 12,990.00           |
| 2.9 Activos biológicos   | 0.00                |
| 2.10 Bienes inmuebles  | 0.00                |
| 2.11 Activos intangibles   | 25,200.00           |
| 2.12 Obras públicas en bienes de dominio público                                       | 0.00                |
| 2.13 Obras públicas en bienes propios  | 0.00                |
| 2.14 Acciones y participaciones de capital   | 0.00                |
| 2.15 Compra de títulos y valores   | 0.00                |
| 2.16 Concesión de préstamos  | 0.00                |
| 2.17 Inversiones en fideicomisos, mandatos y otros análogos                            | 0.00                |
| 2.18 Provisiones para contingencias y otras erogaciones especiales                     | 0.00                |
| 2.19 Amortización de la deuda pública  | 0.00                |
| 2.20 Adeudos de ejercicios fiscales anteriores (ADEFAS)                                | 0.00                |
| 2.21 Otros egresos presupuestales no contables   | 0.00                |
| <b>3. Gastos contables no presupuestales</b>   | <b>0.00</b>         |
| 3.1 Estimaciones, depreciaciones, deterioros, obsolescencias y amortizaciones          | 0.00                |
| 3.2 Provisiones  | 0.00                |
| 3.3 Disminución de inventarios   | 0.00                |
| 3.4 Aumento por insuficiencia de estimaciones por pérdida o deterioro u obsolescencias | 0.00                |
| 3.5 Aumento por insuficiencia de provisiones   | 0.00                |
| 3.6 Otros gastos   | 0.00                |
| 3.7 Otros gastos contables no presupuestales   | 0.00                |
| <b>4. Total de gastos contables</b>  | <b>1,411,891.90</b> |

Bajo protesta de decir verdad declaramos que los estados financieros y sus notas, son razonablemente correctos y son responsabilidad del emisor.

VALERIA PEREZ ARCE DEL TORO  
DIRECTORA GENERAL

Diciembre 30  
TLAQUEPAQUE  
INSTITUTO MUNICIPAL  
DE LA JUVENTUD



**OPD MUNICIPAL INSTITUTO MUNICIPAL DE LA JUVENTUD EN  
TLAQUEPAQUE  
NOTAS A LOS ESTADOS FINANCIEROS  
DE MEMORIA  
(CUENTAS DE ORDEN)  
DEL 1 DE ENERO AL 31 DE DICIEMBRE DE 2020**

**INSTITUTO MUNICIPAL DE LA JUVENTUD EN TLAQUEPAQUE  
NOTAS A LOS ESTADOS FINANCIEROS DE MEMORIA  
(CUENTAS DE ORDEN)  
AL 31 DE DICIEMBRE DE 2020**

Se manejaron cuentas de orden para registrar El estudio actuarial

VALERIA PEREZ ARCE DEL TORO

DIRECTORA GENERAL



Gobierno de  
**TLAQUEPAQUE**  
INSTITUTO MUNICIPAL  
DE LA JUVENTUD



Bajo protesta de decir verdad declaramos que los Estados Financieros y sus Notas son razonablemente correctos y responsabilidad del emisor.

**OPD MUNICIPAL INSTITUTO MUNICIPAL DE LA JUVENTUD EN  
TLAQUEPAQUE  
NOTAS A LOS ESTADOS FINANCIEROS  
DE GESTIÓN ADMINISTRATIVA  
DEL 1 DE ENERO AL 31 DE DICIEMBRE DE 2020**

**NOTAS DE GESTION ADMINISTRATIVA  
INSTITUTO MUNICIPAL DE LA JUVENTUD EN TLAQUEPAQUE.**

La información se elaboró conforme a las normas, criterios y principios técnicos emitidos por el consejo y las disposiciones legales aplicables, obedeciendo a las mejores prácticas contables.

**1. Autorización e Historia:**

En el acta Número 14 (catorce) del día 09 (nueve) de Agosto del 2010. Reunidos en el recinto Oficial del H. Ayuntamiento de Tlaquepaque, Jalisco, a efecto de celebrar sesión Ordinaria.

Se autoriza la creación del ORGANISMO PUBLICO DESCENTRALIZADO DENOMINADO INSTITUTO MUNICIPAL DE LA JUVENTUD EN TLAQUEPAQUE LA APROBACIÓN EN LO GENERAL Y EN LO PARTICULAR DE SU REGLAMENTO INTERNO.

En términos de los artículos 36 fracción III, 60 párrafo tercero de la Ley de Gobierno y la Administración Pública Municipal, así mismo los artículos 77 fracción II y 78 de la Constitución Política del Estado de Jalisco, todo lo anterior en concordancia con el artículo 115 de la Constitución Política de los Estados Unidos Mexicanos, que el ayuntamiento tiene su atribuciones, las de crear, mediante Ordenamiento Municipal, las dependencias y entidades que se consideren necesarias, mismas que integran la administración centralizada y paramunicipal, respectivamente atendiendo a las posibilidades económicas y a las necesidades de cada Municipio.

**2. Organización y Objeto Social:**

El Instituto tiene como **objeto general** organizar grupos de jóvenes que participen en el cambio que se produzca en la sociedad Tlaquepaquense enfocado principalmente en el deporte, actividades artísticas, área educativa y científica, e infundir valores, como la disciplina, el respeto al prójimo, solidaridad y Compañerismo.

**De los órganos del Instituto:**

- La Junta de Gobierno
  - La Dirección General
  - El Órgano de Control y Vigilancia
- 
- La Actividad económica registrada ante el Servicio de Administración Tributaria:  
**Servicios de orientación y trabajo social para la niñez y para la juventud prestados**



por el sector público.

- Régimen: **Persona Moral con fines no lucrativos.**
- Obligaciones: Entero de retenciones mensuales de ISR por sueldos y salarios, a más tardar el día 24 del mes inmediato posterior al periodo que corresponda.
- Presentar la declaración informativa mensual de Proveedores por tasa de IVA y de IEPS. CFF Artículo 32-G fracción II (09-08-2010)

**3. Bases de Preparación de los Estados Financieros:**

- Se ha observado la normatividad emitida por el CONAC y las disposiciones legales aplicables. Así como el cumplimiento al programa SEVAC

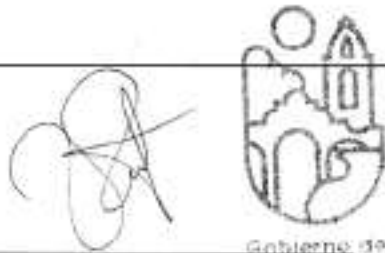

**VALERIA PEREZ ARCE DEL TORO PAQUE**

**DIRECTORA GENERAL**



Bajo protesta de decir verdad declaramos que los Estados Financieros y sus Notas son razonablemente correctos y responsabilidad del emisor.

**OPD MUNICIPAL INSTITUTO MUNICIPAL DE LA JUVENTUD EN TLAQUEPAQUE**  
**ESTADO ANALÍTICO DEL ACTIVO**  
**DEL 1 DE ENERO AL 31 DE DICIEMBRE DE 2020**

| CONCEPTO  | SALDO INICIAL | CARGO DEL PERIODO | ABONO DEL PERIODO | SALDO FINAL | VARIACIÓN DEL PERIODO |           |
|---|---------------|-------------------|-------------------|-------------|-----------------------|-----------|
|   |               |                   |                   |             |                       |           |
| <b>Activo</b>   | 313,209.04    | 3,234,765.60      | 3,173,096.95      | 374,877.69  |                       | 61,668.65 |
| <b>Activo circulante</b>                                      | 79,536.99     | 3,196,575.60      | 3,173,096.95      | 103,015.64  |                       | 23,478.65 |
| Efectivo y equivalentes                                       | 15,978.60     | 1,702,775.65      | 1,684,238.61      | 34,515.64   |                       | 18,537.04 |
| Derechos a recibir efectivo o equivalentes                    | 1,004.79      | 5,000.00          | 5,000.00          | 1,004.79    |                       | 0.00      |
| Derechos a recibir bienes o servicios                         | 0.00          | 1,697,775.65      | 1,679,238.61      | 18,537.04   |                       | 18,537.04 |
| Inventarios   | 14,973.81     | 0.00              | 0.00              | 14,973.81   |                       | 0.00      |
| Almacenes   | 0.00          | 0.00              | 0.00              | 0.00        |                       | 0.00      |
| Estimación por pérdida o deterioro de activos circulantes     | 0.00          | 0.00              | 0.00              | 0.00        |                       | 0.00      |
| Otros activos circulantes                                     | 0.00          | 0.00              | 0.00              | 0.00        |                       | 0.00      |
| <b>Activo no circulante</b>                                   | 0.00          | 0.00              | 0.00              | 0.00        |                       | 0.00      |
| Inversiones financieras a largo plazo                         | 63,558.39     | 1,477,000.95      | 1,472,059.34      | 68,500.00   |                       | 4,941.61  |
| Derechos a recibir efectivo o equivalentes a largo plazo      | 0.00          | 0.00              | 0.00              | 0.00        |                       | 0.00      |
| Bienes inmuebles, infraestructura y construcciones en proceso | 0.00          | 1,471,669.92      | 1,471,669.92      | 0.00        |                       | 0.00      |
| Bienes muebles  | 63,558.39     | 5,331.03          | 389.42            | 68,500.00   |                       | 4,941.61  |
| Activos intangibles   | 0.00          | 0.00              | 0.00              | 0.00        |                       | 0.00      |
| Depreciación, deterioro y amortización acumulada de bienes    | 0.00          | 0.00              | 0.00              | 0.00        |                       | 0.00      |
| Activos diferidos   | 0.00          | 0.00              | 0.00              | 0.00        |                       | 0.00      |
| Estimación por pérdida o deterioro de activos no circulantes  | 0.00          | 0.00              | 0.00              | 0.00        |                       | 0.00      |
| Otros activos no circulantes                                  | 0.00          | 16,799.00         | 16,799.00         | 0.00        |                       | 0.00      |

Bajo protesta de decir verdad declaramos que los estados financieros y sus notas, son razonablemente correctos y son responsabilidad del emisor.

\_\_\_\_\_  
**VALERIA PEREZ ARCE DEL TORO**  
**DIRECTORA GENERAL**



Gobierno de  
**TLAQUEPAQUE**  
**INSTITUTO MUNICIPAL DE LA JUVENTUD**



**OPD MUNICIPAL INSTITUTO MUNICIPAL DE LA JUVENTUD EN TLAQUEPAQUE**  
**ESTADO DE ACTIVIDADES**  
**DEL 1 DE ENERO AL 31 DE DICIEMBRE DE 2020**

| CTA.          | DESCRIPCIÓN   | 2020        | 2019        |
|---------------|---|-------------|-------------|
| <b>4000</b>   | <b>INGRESOS Y OTROS BENEFICIOS</b>  |             |             |
| <b>4000</b>   | <b>INGRESOS DE GESTIÓN</b>  | <b>0.00</b> | <b>0.00</b> |
| <b>4100</b>   | <b>IMPUESTOS</b>  | <b>0.00</b> | <b>0.00</b> |
| <b>4110</b>   | <b>Impuestos sobre los ingresos</b>   | <b>0.00</b> | <b>0.00</b> |
| 4110-1        | Impuestos sobre sustracciones públicas  | 0.00        | 0.00        |
| 4110-2        | Impuestos sobre el patrimonio   | 0.00        | 0.00        |
| 4110-1        | Impuesto predial  | 0.00        | 0.00        |
| 4110-2        | Impuestos sobre sustracciones patrimoniales   | 0.00        | 0.00        |
| 4110-3        | Impuestos sobre negocios jurídicos  | 0.00        | 0.00        |
| 4110-4        | Impuestos sobre la producción, el consumo y las transacciones   | 0.00        | 0.00        |
| 4110-5        | Impuestos al comercio exterior  | 0.00        | 0.00        |
| 4110-6        | Impuestos sobre aduanas y asistencias   | 0.00        | 0.00        |
| 4110-7        | Impuestos ecológicos  | 0.00        | 0.00        |
| 4110-8        | Accesorios de impuestos   | 0.00        | 0.00        |
| 4110-1        | Recargos  | 0.00        | 0.00        |
| 4110-2        | Actualizaciones   | 0.00        | 0.00        |
| 4110-3        | Multas  | 0.00        | 0.00        |
| 4110-4        | Gastos de ejecución   | 0.00        | 0.00        |
| 4110-5        | Obras no especificadas  | 0.00        | 0.00        |
| 4110-6        | Impuestos no comprendidos en la ley de ingresos vigente, causados en ejercicios fiscales anteriores pendientes de liquidar o pago         | 0.00        | 0.00        |
| 4110-7        | Impuestos no comprendidos en la ley de ingresos vigente, causados en ejercicios fiscales anteriores pendientes de liquidar o pago         | 0.00        | 0.00        |
| 4110-8        | Otros impuestos   | 0.00        | 0.00        |
| 4110-1        | Otros impuestos   | 0.00        | 0.00        |
| <b>4120</b>   | <b>CUOTAS Y APORTACIONES DE SEGURIDAD SOCIAL</b>  | <b>0.00</b> | <b>0.00</b> |
| 4120-1        | Aportaciones para fondos de vivienda  | 0.00        | 0.00        |
| 4120-2        | Cuotas para la seguridad social   | 0.00        | 0.00        |
| 4120-3        | Cuotas de ahorro para el retiro   | 0.00        | 0.00        |
| 4120-4        | Accesorios de cuotas y aportaciones de seguridad social   | 0.00        | 0.00        |
| 4120-5        | Otras cuotas y aportaciones para la seguridad social  | 0.00        | 0.00        |
| <b>4130</b>   | <b>CONTRIBUCIONES DE MEJORA</b>   | <b>0.00</b> | <b>0.00</b> |
| 4130-1        | Contribuciones de mejoras por obras públicas  | 0.00        | 0.00        |
| 4130-1-1      | Contribuciones de mejoras por obras públicas  | 0.00        | 0.00        |
| 4130-2        | Contribuciones de mejoras no comprendidas en la ley de Ing. vigente, causadas en ejercicios fiscales anteriores pendientes de liq. o pago | 0.00        | 0.00        |
| 4130-3        | Contribuciones de mejoras no comprendidas en la ley de Ing. vigente, causadas en ejercicios fiscales anteriores pendientes de liq. o pago | 0.00        | 0.00        |
| <b>4140</b>   | <b>DERECHOS</b>   | <b>0.00</b> | <b>0.00</b> |
| 4140-1        | Derechos por el uso, goce, aprovechamiento o explotación de bienes de dominio público   | 0.00        | 0.00        |
| 4140-1-1      | Derechos por el uso del giro  | 0.00        | 0.00        |
| 4140-1-2      | Derechos por el uso de las estacionamientos   | 0.00        | 0.00        |
| 4140-1-3      | Derechos de uso de cementerios y panteones municipales  | 0.00        | 0.00        |
| 4140-1-4      | Derechos de cancheros y demás inmuebles de propiedad municipal  | 0.00        | 0.00        |
| <b>4140-2</b> | <b>Derechos a los habitantes (derogada)</b>   | <b>0.00</b> | <b>0.00</b> |
| 4140-2-1      | Derechos por prestación de servicios  | 0.00        | 0.00        |
| 4140-2-1-1    | Derechos de licencias y permisos de giro  | 0.00        | 0.00        |
| 4140-2-1-2    | Derechos de licencias y permisos de anuncios  | 0.00        | 0.00        |
| 4140-2-1-3    | Derechos de licencias de construcción, reinstalación, reparación o demolición de obras  | 0.00        | 0.00        |
| 4140-2-1-4    | Derechos de regulaciones de los registros de obra   | 0.00        | 0.00        |
| 4140-2-1-5    | Derechos de alineamiento, designación de número oficial e inspección  | 0.00        | 0.00        |
| 4140-2-1-6    | Derechos de licencias de cambio de régimen de propiedad y urbanización  | 0.00        | 0.00        |
| 4140-2-1-7    | Derechos de servicios de obra   | 0.00        | 0.00        |
| 4140-2-1-8    | Derechos de servicios de sanidad  | 0.00        | 0.00        |
| 4140-2-1-9    | Derechos de servicio de limpieza, recolección, traslado, tratamiento y disposición final de residuos                                      | 0.00        | 0.00        |
| 4140-2-1-10   | Derechos de agua potable, drenaje, alcantarillado, tratamiento y disposición final de aguas residuales                                    | 0.00        | 0.00        |
| 4140-2-1-11   | Derechos del rastro   | 0.00        | 0.00        |
| 4140-2-1-12   | Derechos del registro civil   | 0.00        | 0.00        |
| 4140-2-1-13   | Derechos de los certificaciones   | 0.00        | 0.00        |
| 4140-2-1-14   | Derechos de los servicios de catastro   | 0.00        | 0.00        |
| <b>4140-3</b> | <b>Accesorios de derecho</b>  | <b>0.00</b> | <b>0.00</b> |
| 4140-3-1      | Recargos  | 0.00        | 0.00        |
| 4140-3-2      | Actualizaciones   | 0.00        | 0.00        |
| 4140-3-3      | Multas  | 0.00        | 0.00        |
| 4140-3-4      | Gastos de ejecución   | 0.00        | 0.00        |
| 4140-3-5      | Otros no especificados  | 0.00        | 0.00        |
| 4140-4        | Derechos no comprendidos en la ley de ingresos vigente, causados en ejercicios fiscales anteriores pendientes de liquidación o pago       | 0.00        | 0.00        |
| 4140-5        | Derechos no comprendidos en la ley de ingresos vigente, causados en ejercicios fiscales anteriores pendientes de liquidación o pago       | 0.00        | 0.00        |
| <b>4140-6</b> | <b>Otros derechos</b>   | <b>0.00</b> | <b>0.00</b> |
| 4140-6-1      | Otros derechos  | 0.00        | 0.00        |
| <b>4150</b>   | <b>PRODUCTOS</b>  | <b>0.00</b> | <b>0.00</b> |
| 4150-1        | Productos   | 0.00        | 0.00        |
| 4150-1-1      | Uso, goce, aprovechamiento o explotación de bienes de dominio privado   | 0.00        | 0.00        |
| 4150-1-2      | Productos diversos  | 0.00        | 0.00        |
| 4150-1-3      | Exposición de bienes muebles no sujetos a ser inventariados (derogada)  | 0.00        | 0.00        |
| 4150-1-4      | Accesorios de productos (derogada)  | 0.00        | 0.00        |
| 4150-2        | Productos no comprendidos en la ley de ingresos vigente, causados en ejercicios fiscales anteriores pendientes de liquidación o pago      | 0.00        | 0.00        |
| 4150-3        | Productos no comprendidos en la ley de ingresos vigente, causados en ejercicios fiscales anteriores pendientes de liquidación o pago      | 0.00        | 0.00        |
| <b>4160</b>   | <b>OTROS PRODUCTOS QUE GENERAN INGRESOS CORRIENTES (DEROGADA)</b>   | <b>0.00</b> | <b>0.00</b> |
| <b>4160</b>   | <b>APROVECHAMIENTOS</b>   | <b>0.00</b> | <b>0.00</b> |
| 4160-1        | Incentivos derivados de la colaboración fiscal (derogada)   | 0.00        | 0.00        |
| 4160-2        | Multas  | 0.00        | 0.00        |
| 4160-3        | Multas  | 0.00        | 0.00        |
| <b>4160-4</b> | <b>Indemnizaciones</b>  | <b>0.00</b> | <b>0.00</b> |
| 4160-4-1      | Indemnizaciones   | 0.00        | 0.00        |
| 4160-5        | Reintegros  | 0.00        | 0.00        |
| 4160-6        | Reintegros  | 0.00        | 0.00        |
| 4160-7        | Aprovechamientos provenientes de obras públicas   | 0.00        | 0.00        |
| 4160-8        | Aprovechamientos provenientes de obras públicas   | 0.00        | 0.00        |
| 4160-9        | Aprovechamientos no comprendidos en la ley de Ing. vigente, causados en ejercicios fiscales anteriores pendientes de liquidación o pago   | 0.00        | 0.00        |

**OPD MUNICIPAL INSTITUTO MUNICIPAL DE LA JUVENTUD EN TLAQUEPAQUE**  
**ESTADO DE ACTIVIDADES**  
**DEL 1 DE ENERO AL 31 DE DICIEMBRE DE 2020**

| CTA.      | DESCRIPCIÓN  | 2020         | 2019         |
|-----------|--|--------------|--------------|
| 4168-1    | Aprovechamientos no comprendidos en la ley de Ing. vigente, causados en ejercicios fiscales anteriores pendientes de liquidación o pago                        | 0.00         | 1.00         |
| 4169      | <b>Aprovechamientos por aportaciones y cooperaciones (derogada)</b>  | 0.00         | 0.00         |
| 41680     | <b>Accesorios de aprovechamiento</b>   | 0.00         | 0.00         |
| 41680-1   | Recepción  | 0.00         | 1.00         |
| 41680-2   | Actualizaciones  | 0.00         | 1.00         |
| 41680-3   | Multas   | 0.00         | 0.00         |
| 41680-4   | Gastos de ejecución  | 0.00         | 1.00         |
| 41680-5   | Otros no especificados   | 0.00         | 1.00         |
| 41690     | Otros aprovechamientos   | 0.00         | 0.00         |
| 41690-1   | Otros aprovechamientos   | 0.00         | 1.00         |
| 41700     | <b>INGRESOS POR VENTAS DE BIENES Y PRESTACIÓN DE SERVICIOS</b>   | 0.00         | 0.00         |
| 41710     | Ingresos por venta de bienes y prestación de servicios de instituciones públicas de seguridad social   | 0.00         | 0.00         |
| 41710-1   | Ingresos por venta de bienes y prestación de servicios de instituciones públicas de seguridad social   | 0.00         | 1.00         |
| 41720     | Ingresos por venta de bienes y prestación de servicios de empresas productivas del estado  | 0.00         | 0.00         |
| 41730     | Ingresos por venta de bienes y prestación de servicios de entidades parastatales y fideicomisos no empresariales y no financieros                              | 0.00         | 0.00         |
| 41730-1   | Ingresos por venta de bienes y prestación de servicios de entidades parastatales y fideicomisos no empresariales y no financieros                              | 0.00         | 1.00         |
| 41740     | Ingresos por venta de bienes y prestación de servicios de entidades parastatales empresariales no financieras con participación estatal mayoritaria            | 0.00         | 0.00         |
| 41740-1   | Ing. por vta. de bienes y prestación de servicios de entidades parastatales empresariales financieras no financieras con participación estatal mayoritaria     | 0.00         | 0.00         |
| 41740-2   | Ing. por vta. de bienes y prestación de servicios de entidades parastatales empresariales financieras no financieras con participación estatal mayoritaria     | 0.00         | 0.00         |
| 41750     | Ingresos por venta de bienes y prestación de servicios de fideicomisos financieros públicos con participación estatal mayoritaria                              | 0.00         | 0.00         |
| 41750-1   | Ingresos por venta de bienes y prestación de servicios de fideicomisos financieros públicos con participación estatal mayoritaria                              | 0.00         | 1.00         |
| 41760     | Ingresos por venta de bienes y prestación de servicios de los poderes legislativo y judicial, y de los órganos autónomos                                       | 0.00         | 0.00         |
| 41800     | <b>ING. NO COM. EN LAS FRAC. DE LA LEY DE ING. CAUSADOS EN EJER. FISC. ANTERIORES PENDIENTES DE LIQ. O PAGO (DEROGADA)</b>                                     | 0.00         | 0.00         |
| 41900     | Impuestos no comprendidos en las frac. de la ley de ingresos causados en ejercicios fiscales anteriores pendientes de liquidación o pago (derogada)            | 0.00         | 0.00         |
| 41910     | Contrib. de riego, drenaje, proleto, y aprovechamiento no comprend. en las frac. de la ley de Ing. causad. en ejer. Fisc. ant. pend. de liq. o pago (derogada) | 0.00         | 0.00         |
| 42000     | <b>PART. APORT. COMV. INGEN. DERM. DE LA CDLAB. FISC. FONDOS DISTINTOS DE APORT. TRANSF. ASIG. SUBV. Y SUBVE. Y PENS. Y JUBIL.</b>                             | 1,471,669.92 | 1,415,063.92 |
| 42100     | <b>PARTIC. APORT. CONVENCIM. INCENTIVOS DERIVADOS DE LA COLABORACIÓN FISCAL Y FONDOS DISTINTOS DE APORTACIONES.</b>  | 0.00         | 0.00         |
| 42110     | Participaciones  | 0.00         | 0.00         |
| 42110-1   | Fondo general de participaciones (federal)   | 0.00         | 0.00         |
| 42110-2   | Fondo de fomento municipal (federal)   | 0.00         | 1.00         |
| 42110-3   | Fondo de facultación y renovación (federal)  | 0.00         | 0.00         |
| 42110-4   | Fondo de integración (federal)   | 0.00         | 0.00         |
| 42110-5   | Fondo de extracción de hidrocarburos (federal)   | 0.00         | 0.00         |
| 42110-6   | Impuesto especial sobre producción y servicios (federal)   | 0.00         | 0.00         |
| 42110-7   | 0.25% de la recaudación federal participativa (federal)  | 0.00         | 0.00         |
| 42110-8   | 3.27% sobre extracción de petróleo (federal)   | 0.00         | 0.00         |
| 42110-9   | Gasolina y diesel (federal)  | 0.00         | 0.00         |
| 42110-10  | Fondo del impuesto sobre la renta (federal)  | 0.00         | 0.00         |
| 42110-11  | Fondo de estabilización de los ingresos de las entidades federativas (federal)   | 0.00         | 0.00         |
| 42110-12  | Participaciones del estado   | 0.00         | 0.00         |
| 42120     | Aportaciones   | 0.00         | 0.00         |
| 42120-1   | Fondo de aportaciones para la infraestructura social municipal   | 0.00         | 0.00         |
| 42120-2   | Fondo de aportaciones para el fortalecimiento municipal  | 0.00         | 0.00         |
| 42130     | Convenios  | 0.00         | 0.00         |
| 42130-1   | Convenios de prestación social en salud  | 0.00         | 0.00         |
| 42130-2   | Convenios de descentralizados  | 0.00         | 0.00         |
| 42130-3   | Convenio de readaptación   | 0.00         | 0.00         |
| 42130-456 | Otros convenios y subsidios  | 0.00         | 0.00         |
| 42140     | Incentivos derivados de la colaboración fiscal   | 0.00         | 0.00         |
| 42140-1   | Reversión o uso de vehículos   | 0.00         | 0.00         |
| 42140-2   | Fondo de compensación (SAV)  | 0.00         | 0.00         |
| 42140-3   | Impuesto sobre automóviles nuevos  | 0.00         | 0.00         |
| 42140-4   | Fondo de compensación de repuestos intermedios   | 0.00         | 0.00         |
| 42140-5   | Otros incentivos económicos  | 0.00         | 0.00         |
| 42150     | Fondos distintos de aportaciones   | 0.00         | 0.00         |
| 42150-1   | Fondo para entidades federativas y municipios productores de hidrocarburos   | 0.00         | 0.00         |
| 42150-2   | Fondo minero   | 0.00         | 0.00         |
| 42200     | <b>TRANSFERENCIAS, ASIGNACIONES, SUBSIDIOS Y SUBVENCIÓNES, PENSIONES Y JUBILACIONES</b>  | 1,471,669.92 | 1,415,063.92 |
| 42210     | Transferencias y asignaciones  | 0.00         | 0.00         |
| 42210-12  | Transferencias y asignaciones  | 0.00         | 0.00         |
| 42220     | Transferencias del sector público (derogada)   | 0.00         | 0.00         |
| 42230     | Subsidios y subvenciones   | 1,471,669.92 | 1,415,063.92 |
| 42230-12  | Subsidios y subvenciones   | 1,471,669.92 | 1,415,063.92 |
| 42240     | Ayudas sociales (derogada)   | 0.00         | 0.00         |
| 42250     | Pensiones y jubilaciones   | 0.00         | 0.00         |
| 42260-1   | Pensiones y jubilaciones   | 0.00         | 0.00         |
| 42260     | Transferencias del exterior (derogada)   | 0.00         | 0.00         |
| 42270     | Transferencias del fondo mexicano del petróleo para la estabilización y el desarrollo  | 0.00         | 0.00         |
| 42270-1   | Transferencias del fondo mexicano del petróleo para la estabilización y el desarrollo  | 0.00         | 0.00         |
| 43000     | <b>OTROS INGRESOS Y BENEFICIOS</b>   | 0.00         | 0.00         |
| 43100     | <b>INGRESOS FINANCIEROS</b>  | 0.00         | 0.00         |
| 43130     | Intereses ganados de títulos, valores y demás instrumentos financieros   | 0.00         | 0.00         |
| 43190     | Otros ingresos financieros   | 0.00         | 0.00         |
| 43200     | <b>INCREMENTO POR VARIACIÓN DE INVENTARIOS</b>   | 0.00         | 0.00         |
| 43210     | Incremento por variación de inventarios de mercancías para venta   | 0.00         | 0.00         |
| 43220     | Incremento por variación de inventarios de mercancías terminadas   | 0.00         | 0.00         |
| 43230     | Incremento por variación de inventarios de mercancías en proceso de elaboración  | 0.00         | 0.00         |
| 43240     | Incremento por variación de inventarios de materias primas, materiales y suministros para producción   | 0.00         | 0.00         |
| 43250     | Incremento por variación de almacén de mercancías primas, materiales y suministros de consumo  | 0.00         | 0.00         |
| 43300     | <b>DISMINUCIÓN DEL EXCESO DE ESTIMACIONES POR PÉRDIDA O DETERIORO U OBSOLESCENCIA</b>  | 0.00         | 0.00         |
| 43310     | Disminución del exceso de estimaciones por Pérdida o Deterioro u Obsolescencia   | 0.00         | 0.00         |
| 43400     | <b>DISMINUCIÓN DEL EXCESO DE PROVISIONES</b>   | 0.00         | 0.00         |
| 43410     | Disminución del exceso de provisiones  | 0.00         | 0.00         |
| 43900     | <b>OTROS INGRESOS Y BENEFICIOS VARIOS</b>  | 0.00         | 0.00         |
| 43910     | Otros ingresos de ejercicios anteriores (derogada)   | 0.00         | 0.00         |
| 43920     | Beneficiencias y descuentos obtenidos  | 0.00         | 0.00         |

**OPD MUNICIPAL INSTITUTO MUNICIPAL DE LA JUVENTUD EN TLAQUEPAQUE**  
**ESTADO DE ACTIVIDADES**  
**DEL 1 DE ENERO AL 31 DE DICIEMBRE DE 2020**

| CTA.        | DESCRIPCIÓN  | 2020                | 2019                |
|-------------|--|---------------------|---------------------|
| 4390        | Diferencias por tipo de cambio a favor   | 0.00                | 0.00                |
| 4394        | Diferencias de cotizaciones a favor en valores negociables   | 0.00                | 0.00                |
| 4395        | Resultado por posición monetaria   | 0.00                | 0.00                |
| 4396        | Utilidades por participación patrimonial   | 0.00                | 0.00                |
| 4397        | Diferencias por reestructuración de deuda pública a favor  | 0.00                | 0.00                |
| 4399        | Otros ingresos y beneficios varios   | 0.00                | 0.00                |
|             | <b>TOTAL DE INGRESOS</b>   | <b>1,471,669.92</b> | <b>1,415,063.32</b> |
| <b>5000</b> | <b>GASTOS Y OTRAS PÉRDIDAS</b>   |                     |                     |
| <b>5100</b> | <b>GASTOS DE FUNCIONAMIENTO</b>  | <b>1,398,863.06</b> | <b>1,354,234.62</b> |
| <b>5100</b> | <b>SERVICIOS PERSONALES</b>  | <b>887,445.43</b>   | <b>870,593.39</b>   |
| <b>5110</b> | <b>Remuneraciones al personal de carácter permanente</b>   | <b>475,078.43</b>   | <b>457,768.00</b>   |
| 5110-1      | Dietas   | 0.00                | 0.00                |
| 5110-2      | Haberes  | 0.00                | 0.00                |
| 5110-3      | Salarios base al personal permanente   | 475,078.43          | 457,768.00          |
| 5110-4      | Remuneraciones por adscripción laboral en el extranjero  | 0.00                | 0.00                |
| <b>5120</b> | <b>Remuneraciones al personal de carácter transitorio</b>  | <b>225,245.20</b>   | <b>224,305.04</b>   |
| 5120-1      | Honorarios asimilables a salarios  | 225,245.20          | 224,305.04          |
| 5120-2      | Salarios base al personal eventual   | 0.00                | 0.00                |
| 5120-3      | Contribuciones por servicios de carácter social  | 0.00                | 0.00                |
| 5120-4      | Reintegración e los representantes de los trabajadores y de los patronos en la Junta de Conciliación y Arbitraje | 0.00                | 0.00                |
| <b>5130</b> | <b>Remuneraciones adicionales y especiales</b>   | <b>88,799.76</b>    | <b>91,037.95</b>    |
| 5130-1      | Primas por años de servicios efectivos prestados   | 0.00                | 0.00                |
| 5130-2      | Primas de vacaciones, aguinaldo y gratificación de fin de año  | 88,799.76           | 89,946.65           |
| 5130-3      | Horas extraordinarias  | 0.00                | 0.00                |
| 5130-4      | Compensaciones   | 0.00                | 25,101.30           |
| 5130-5      | Sobrehaberes   | 0.00                | 0.00                |
| 5130-6      | Asignaciones de técnica, al mando, por comisión, de sueldo y de servicio especial                                | 0.00                | 0.00                |
| 5130-7      | Honorarios especiales  | 0.00                | 0.00                |
| 5130-8      | Participaciones por vigilancia en el cumplimiento de la ley y custodia de valores                                | 0.00                | 0.00                |
| <b>5140</b> | <b>Seguridad social</b>  | <b>97,596.07</b>    | <b>93,843.00</b>    |
| 5140-1      | Aportaciones de seguridad social   | 97,596.07           | 93                  |
| 5140-2      | Aportaciones a fondos de vivienda  | 0.00                | 11,723.00           |
| 5140-3      | Aportaciones al sistema para el retiro   | 0.00                | 86,168.00           |
| 5140-4      | Aportaciones para seguros  | 0.00                | 0.00                |
| <b>5150</b> | <b>Otras prestaciones sociales y económicas</b>  | <b>0.00</b>         | <b>0.00</b>         |
| 5150-1      | Cuotas para el fondo de reserva y fondo de trabajo   | 0.00                | 0.00                |
| 5150-2      | Indemnizaciones  | 0.00                | 0.00                |
| 5150-3      | Prestaciones y haberes de retiro   | 0.00                | 0.00                |
| 5150-4      | Prestaciones contractuales   | 0.00                | 0.00                |
| 5150-5      | Ayudas a la capacitación de los servidores públicos  | 0.00                | 0.00                |
| 5150-6      | Otras prestaciones sociales y económicas   | 0.00                | 0.00                |
| <b>5160</b> | <b>Pago de estímulos a servidores públicos</b>   | <b>0.00</b>         | <b>0.00</b>         |
| 5160-1      | Estímulos  | 0.00                | 0.00                |
| 5160-2      | Recompensas  | 0.00                | 0.00                |
| <b>5180</b> | <b>MATERIALES Y SUMINISTROS</b>  | <b>338,588.68</b>   | <b>317,876.44</b>   |
| <b>5120</b> | <b>Materiales de administración, entón de documentos y artículos oficiales</b>                                   | <b>63,196.87</b>    | <b>30,816.10</b>    |
| 5120-1      | Materiales, útiles y equipos menores de oficina  | 32,571.45           | 14,133.75           |
| 5120-2      | Materiales y útiles de impresión y reproducción  | 25,176.45           | 2,922.66            |
| 5120-3      | Materiales estadísticos y geográficos  | 0.00                | 0.00                |
| 5120-4      | Materiales, útiles y equipos menores de tecnologías de la información y comunicaciones                           | 0.00                | 0.00                |
| 5120-5      | Materiales impresos e información digital  | 0.00                | 11,371.80           |
| 5120-6      | Materiales de empleo   | 6,448.91            | 2,251.89            |
| 5120-7      | Materiales y útiles de enseñanza   | 0.00                | 0.00                |
| 5120-8      | Materiales para el registro e identificación de bienes y personas  | 0.00                | 0.00                |
| <b>5128</b> | <b>Alimentos y utensilios</b>  | <b>2,238.49</b>     | <b>9,887.15</b>     |
| 5128-1      | Productos alimentarios para personas   | 2,238.49            | 9,351.16            |
| 5128-2      | Productos alimentarios para animales   | 0.00                | 404.99              |
| 5128-3      | Utensilios para el servicio de alimentación  | 0.00                | 0.00                |
| <b>5129</b> | <b>Materias primas y materiales de producción y comercialización</b>   | <b>0.00</b>         | <b>0.00</b>         |
| 5129-1      | Productos alimentarios, agrícolas y forestales adquiridos como materia prima                                     | 0.00                | 0.00                |
| 5129-2      | Insuflados textiles adquiridos como materia prima  | 0.00                | 0.00                |
| 5129-3      | Productos de papel, cartón e impresos adquiridos como materia prima  | 0.00                | 0.00                |
| 5129-4      | Combustibles, lubricantes, aditivos, carbón y sal minerales adquiridos como materia prima                        | 0.00                | 0.00                |
| 5129-5      | Productos químicos, farmacéuticos y de laboratorio adquiridos como materia prima                                 | 0.00                | 0.00                |
| 5129-6      | Productos metálicos y a base de metales no metálicos adquiridos como materia prima                               | 0.00                | 0.00                |
| 5129-7      | Productos de cuero, piel, plástico y hule adquiridos como materia prima  | 0.00                | 0.00                |
| 5129-8      | Mercaderías adquiridas para su comercialización  | 0.00                | 0.00                |
| 5129-9      | Otros productos adquiridos como materia prima  | 0.00                | 0.00                |
| <b>5142</b> | <b>Materiales y artículos de construcción y de reparación</b>  | <b>122,148.14</b>   | <b>21,474.81</b>    |
| 5142-1      | Productos minerales no metálicos   | 0.00                | 0.00                |
| 5142-2      | Cemento y productos de concreto  | 0.00                | 0.00                |
| 5142-3      | Cal, yeso y productos de yeso  | 0.00                | 0.00                |
| 5142-4      | Madera y productos de madera   | 0.00                | 0.00                |
| 5142-5      | Hule y productos de hule   | 0.00                | 0.00                |
| 5142-6      | Materiales eléctricos e electrónicos   | 5,000.00            | 1,887.90            |
| 5142-7      | Artículos metálicos para la construcción   | 0.00                | 0.00                |
| 5142-8      | Materiales complementarios   | 0.00                | 0.00                |
| 5142-9      | Otros materiales y artículos de construcción y reparación  | 116,348.14          | 24,087.21           |
| <b>5152</b> | <b>Productos químicos, farmacéuticos y de laboratorio</b>  | <b>27,360.00</b>    | <b>0.00</b>         |
| 5152-1      | Productos químicos básicos   | 0.00                | 0.00                |
| 5152-2      | Fertilizantes, pesticidas y otros agroquímicos   | 0.00                | 0.00                |
| 5152-3      | Medicinas y productos farmacéuticos  | 0.00                | 0.00                |
| 5152-4      | Materiales, accesorios y suministros médicos   | 27,360.00           | 0.00                |
| 5152-5      | Materiales, accesorios y suministros de laboratorio  | 0.00                | 0.00                |
| 5152-6      | Otros químicos, hules plásticos y derivados  | 0.00                | 0.00                |
| 5152-7      | Otros productos químicos   | 0.00                | 0.00                |

**OPD MUNICIPAL INSTITUTO MUNICIPAL DE LA JUVENTUD EN TLAQUEPAQUE**  
**ESTADO DE ACTIVIDADES**  
**DEL 1 DE ENERO AL 31 DE DICIEMBRE DE 2020**

| CTA     | DESCRIPCIÓN  | 2020       | 2019       |
|---------|--|------------|------------|
| 5200    | <b>Combustibles, lubricantes y activos</b>   | 23,220.47  | 31,834.23  |
| 51200-1 | Combustibles, lubricantes y activos  | 23,220.47  | 31,834.23  |
| 51200-2 | Carbón y sus derivados   | 0.00       | 0.00       |
| 51270   | <b>Vestuario, blancos, prendas de protección y artículos deportivos</b>  | 25,817.30  | 10,047.00  |
| 51270-1 | Vestuario y uniformes  | 45,545.40  | 9,048.00   |
| 51270-2 | Prendas de seguridad y protección personal   | 0.00       | 0.00       |
| 51270-3 | Artículos deportivos   | 28,271.99  | 999.99     |
| 51270-4 | Productos textiles   | 0.00       | 0.00       |
| 51270-5 | Bloques y otros productos textiles, excepto prendas de vestir  | 0.00       | 0.00       |
| 51280   | <b>Materiales y suministros para seguridad</b>   | 0.00       | 0.00       |
| 51280-1 | Sustancias y materiales explosivos   | 0.00       | 0.00       |
| 51280-2 | Materiales de seguridad pública  | 0.00       | 0.00       |
| 51280-3 | Prendas de protección para seguridad pública y social  | 0.00       | 0.00       |
| 51290   | <b>Herramientas, refacciones y accesorios menores</b>  | 14,207.32  | 7,816.16   |
| 51290-1 | Herramientas menores   | 2,111.48   | 0.00       |
| 51290-2 | Refacciones y accesorios menores de edificios  | 3,264.88   | 0.00       |
| 51290-3 | Refacciones y accesorios menores de mobiliario y equipo de administración, educacional y recreativo                | 0.00       | 0.00       |
| 51290-4 | Refacciones y accesorios menores de equipo de cómputo y tecnologías de la información                              | 4,790.15   | 0.00       |
| 51290-5 | Refacciones y accesorios menores de equipo e instrumental médico y de laboratorio                                  | 0.00       | 0.00       |
| 51290-6 | Refacciones y accesorios menores de equipo de transporte   | 4,341.01   | 7,816.16   |
| 51290-7 | Refacciones y accesorios menores de equipo de defensa y seguridad  | 0.00       | 0.00       |
| 51290-8 | Refacciones y accesorios menores de maquinaria y otros equipos   | 0.00       | 0.00       |
| 51290-9 | Refacciones y accesorios menores otros bienes muebles  | 0.00       | 0.00       |
| 5300    | <b>SERVICIOS GENERALES</b>   | 317,674.95 | 365,406.18 |
| 5310    | <b>Servicios básicos</b>   | 21,137.00  | 29,323.17  |
| 5310-1  | Energía eléctrica  | 8,840.00   | 12,324.00  |
| 5310-2  | Gas  | 0.00       | 0.00       |
| 5310-3  | Agua   | 0.00       | 0.00       |
| 5310-4  | Telefonía tradicional  | 9,290.96   | 11,634.33  |
| 5310-5  | Telefonía celular  | 0.00       | 0.00       |
| 5310-6  | Servicios de telecomunicaciones y satélites  | 0.00       | 0.00       |
| 5310-7  | Servicios de acceso de internet, redes y procesamiento de información  | 2,526.04   | 4,364.84   |
| 5310-8  | Servicios postales y telegráficos  | 0.00       | 0.00       |
| 5310-9  | Servicios integrales y otros servicios   | 0.00       | 0.00       |
| 5320    | <b>Servicios de arrendamiento</b>  | 2,436.00   | 31,758.00  |
| 5320-1  | Arrendamiento de terrenos  | 0.00       | 1,784.00   |
| 5320-2  | Arrendamiento de edificios   | 0.00       | 0.00       |
| 5320-3  | Arrendamiento de mobiliario y equipo de administración, educacional y recreativo                                   | 2,436.00   | 31,768.00  |
| 5320-4  | Arrendamiento de equipo e instrumental médico y de laboratorio   | 0.00       | 0.00       |
| 5320-5  | Arrendamiento de equipo de transporte  | 0.00       | 10,108.00  |
| 5320-6  | Arrendamiento de maquinaria, otros equipos y herramientas  | 0.00       | 0.00       |
| 5320-7  | Arrendamiento de activos intangibles   | 0.00       | 0.00       |
| 5320-8  | Arrendamiento financiero   | 0.00       | 0.00       |
| 5320-9  | Otros arrendamientos   | 0.00       | 0.00       |
| 5330    | <b>Servicios profesionales, científicos, técnicos y otros servicios</b>  | 103,167.34 | 14,242.56  |
| 5330-1  | Servicios legales, de contabilidad, auditoría y relacionados   | 0.00       | 0.00       |
| 5330-2  | Servicios de diseño, arquitectura, ingeniería y actividades relacionadas   | 48,185.00  | 0.00       |
| 5330-3  | Servicios de consultoría administrativa, profesional, técnica y en tecnologías de la información                   | 0.00       | 0.00       |
| 5330-4  | Servicios de capacitación  | 0.00       | 0.00       |
| 5330-5  | Servicios de investigación científica y desarrollo   | 0.00       | 0.00       |
| 5330-6  | Servicios de apoyo administrativo, impresión, fotocopiado e impresión  | 55,177.74  | 13,242.56  |
| 5330-7  | Servicios de protección y seguridad  | 0.00       | 0.00       |
| 5330-8  | Servicios de vigilancia  | 0.00       | 0.00       |
| 5330-9  | Servicios profesionales, científicos y técnicos integrales   | 0.00       | 0.00       |
| 5340    | <b>Servicios financieros, bancarios y comerciales</b>  | 5,147.08   | 4,813.02   |
| 5340-1  | Servicios financieros y bancarios  | 0.00       | 0.00       |
| 5340-2  | Servicios de cobranza, investigación crediticia y similar  | 0.00       | 0.00       |
| 5340-3  | Servicios de remesas, transferencias y custodia de valores   | 0.00       | 0.00       |
| 5340-4  | Seguros de responsabilidad patrimonial y fianzas   | 5,147.08   | 4,813.02   |
| 5340-5  | Seguros de bienes patrimoniales  | 0.00       | 0.00       |
| 5340-6  | Almacenaje, envase y embalaje  | 0.00       | 0.00       |
| 5340-7  | Altes y mandatos   | 0.00       | 0.00       |
| 5340-8  | Comisiones por ventas  | 0.00       | 0.00       |
| 5340-9  | Servicios financieros, bancarios y comerciales integrales  | 0.00       | 0.00       |
| 5350    | <b>Servicios de instalación, reparación, mantenimiento y conservación</b>  | 11,008.00  | 15,080.55  |
| 5350-1  | Construcción y mantenimiento menor de inmuebles  | 0.00       | 0.00       |
| 5350-2  | Instalación, reparación y mantenimiento de mobiliario y equipo de administración, educacional y recreativo         | 1,170.00   | 0.00       |
| 5350-3  | Instalación, reparación y mantenimiento de equipo de cómputo y tecnologías de la información                       | 0.00       | 0.00       |
| 5350-4  | Instalación, reparación y mantenimiento de equipo e instrumental médico y de laboratorio                           | 0.00       | 0.00       |
| 5350-5  | Reparación y mantenimiento de equipo de transporte   | 9,838.00   | 15,080.55  |
| 5350-6  | Reparación y mantenimiento de equipo de defensa y seguridad  | 0.00       | 0.00       |
| 5350-7  | Instalación, reparación y mantenimiento de maquinaria, otros equipos y herramientas                                | 0.00       | 0.00       |
| 5350-8  | Servicios de limpieza y manejo de desechos   | 0.00       | 0.00       |
| 5350-9  | Servicios de jardinería y fumigación   | 0.00       | 0.00       |
| 5360    | <b>Servicios de comunicación social y publicidad</b>   | 12,514.89  | 8,240.49   |
| 5360-1  | Difusión por radio, televisión y otros medios de mensajes sobre programas y actividades gubernamentales            | 746.49     | 8,240.49   |
| 5360-2  | Difusión por radio, televisión y otros medios de mensajes comerciales para promover la venta de bienes o servicios | 0.00       | 0.00       |
| 5360-3  | Servicios de creatividad, reproducción y preservación de publicidad, excepto Internet                              | 0.00       | 0.00       |
| 5360-4  | Servicios de revistas de integración   | 0.00       | 0.00       |
| 5360-5  | Servicios de la industria fílmica, del sonido y del video  | 0.00       | 0.00       |
| 5360-6  | Servicio de creación y difusión de contenido exclusivamente a través de Internet                                   | 12,368.40  | 0.00       |
| 5360-7  | Otros servicios de información   | 0.00       | 0.00       |
| 5370    | <b>Servicios de traslado y míticos</b>   | 59.00      | 580.00     |
| 5370-1  | Asesoría aérea   | 0.00       | 0.00       |
| 5370-2  | Fosajes aéreos   | 59.00      | 580.00     |
| 5370-3  | Fosajes terrestres, lacustres y fluviales  | 0.00       | 0.00       |



**OPD MUNICIPAL INSTITUTO MUNICIPAL DE LA JUVENTUD EN TLAQUEPAQUE**  
**ESTADO DE ACTIVIDADES**  
**DEL 1 DE ENERO AL 31 DE DICIEMBRE DE 2020**

| CTA.         | DESCRIPCIÓN   | 2020             | 2019              |
|--------------|---|------------------|-------------------|
| 51370-4      | Autotransporte  | 0.00             | 0.00              |
| 51370-5      | Vehículos en el país  | 0.00             | 0.00              |
| 51370-6      | Vehículos en el extranjero  | 0.00             | 0.00              |
| 51370-7      | Gastos de instalación y traslado de vehículo  | 0.00             | 0.00              |
| 51370-8      | Servicios integrales de traslado y vehículos  | 0.00             | 0.00              |
| 51370-9      | Otros servicios de traslado y hospedaje   | 0.00             | 0.00              |
| <b>51380</b> | <b>Servicios oficiales</b>  | <b>0.00</b>      | <b>247,200.00</b> |
| 51380-1      | Gastos de ceremonial  | 0.00             | 0.00              |
| 51380-2      | Gastos de orden social y cultural   | 0.00             | 247,200.00        |
| 51380-3      | Congresos y convenciones  | 0.00             | 0.00              |
| 51380-4      | Exposiciones  | 0.00             | 0.00              |
| 51380-5      | Gastos de representación  | 0.00             | 0.00              |
| <b>51390</b> | <b>Otros servicios generales</b>  | <b>6,190.64</b>  | <b>9,968.96</b>   |
| 51390-1      | Servicios funerarios y de cementerios   | 0.00             | 0.00              |
| 51390-2      | Impuestos y derechos  | 0.00             | 0.00              |
| 51390-3      | Impuestos y derechos de importación   | 0.00             | 0.00              |
| 51390-4      | Permisos y resoluciones por autoridades competentes   | 0.00             | 0.00              |
| 51390-5      | Penas, multas, sanciones y actualizaciones  | 0.00             | 0.00              |
| 51390-6      | Otros gastos por responsabilidades  | 0.00             | 0.00              |
| 51390-7      | Utilidades  | 0.00             | 0.00              |
| 51390-8      | Impuesto sobre nómina y otros que se derivan de una relación laboral                              | 4,754.75         | 4,321.00          |
| 51390-9      | Otros servicios generales   | 1,435.89         | 5,647.96          |
| <b>52000</b> | <b>TRANSFERENCIAS, ASIGNACIONES, SUBSIDIOS Y OTRAS AYUDAS</b>                                     | <b>21,008.84</b> | <b>79,500.00</b>  |
| <b>52100</b> | <b>TRANSFERENCIAS INTERNAS Y ASIGNACIONES AL SECTOR PÚBLICO</b>                                   | <b>0.00</b>      | <b>0.00</b>       |
| 52100        | Asignaciones al sector público  | 0.00             | 0.00              |
| 52100-1      | Asignaciones presupuestarias al Poder Ejecutivo   | 0.00             | 0.00              |
| 52100-2      | Asignaciones presupuestarias al Poder Legislativo   | 0.00             | 0.00              |
| 52100-3      | Asignaciones presupuestarias al Poder Judicial  | 0.00             | 0.00              |
| 52100-4      | Asignaciones presupuestarias a Órganos Autónomos  | 0.00             | 0.00              |
| 52100-5      | Transferencias internas otorgadas a entidades parastatales no empresariales y no financieras      | 0.00             | 0.00              |
| 52100-6      | Transferencias internas otorgadas a entidades parastatales empresariales y no financieras         | 0.00             | 0.00              |
| 52100-7      | Transferencias internas otorgadas a fiduciarias públicas empresariales y no financieras           | 0.00             | 0.00              |
| 52100-8      | Transferencias internas otorgadas a instituciones parastatales públicas financieras               | 0.00             | 0.00              |
| 52100-9      | Transferencias internas otorgadas a fiduciarias públicas financieras                              | 0.00             | 0.00              |
| <b>52200</b> | <b>TRANSFERENCIAS AL RÍSTO DEL SECTOR PÚBLICO</b>   | <b>0.00</b>      | <b>0.00</b>       |
| 52200        | Transferencias a entidades parastatales   | 0.00             | 0.00              |
| 52200-1      | Transferencias otorgadas a entidades parastatales no empresariales y no financieras               | 0.00             | 0.00              |
| 52200-2      | Transferencias otorgadas para entidades parastatales empresariales y no financieras               | 0.00             | 0.00              |
| 52200-3      | Transferencias otorgadas para instituciones parastatales públicas financieras                     | 0.00             | 0.00              |
| <b>52300</b> | <b>TRANSFERENCIAS A ENTIDADES FEDERATIVAS Y MUNICIPALES</b>                                       | <b>0.00</b>      | <b>0.00</b>       |
| 52300        | Subsidios   | 0.00             | 0.00              |
| 52300-1      | Subsidios a la producción   | 0.00             | 0.00              |
| 52300-2      | Subsidios a la distribución   | 0.00             | 0.00              |
| 52300-3      | Subsidios a la inversión  | 0.00             | 0.00              |
| 52300-4      | Subsidios a la prestación de servicios públicos   | 0.00             | 0.00              |
| 52300-5      | Subsidios para cubrir diferencias de tasas de interés   | 0.00             | 0.00              |
| 52300-6      | Subsidios a la vivienda   | 0.00             | 0.00              |
| 52300-7      | Subsidios a entidades fedrativas y municipios   | 0.00             | 0.00              |
| 52300-8      | Otros subsidios   | 0.00             | 0.00              |
| <b>52400</b> | <b>SUBVENCIÓNES</b>   | <b>0.00</b>      | <b>0.00</b>       |
| 52400        | Subvenciones al gobierno  | 0.00             | 0.00              |
| <b>52400</b> | <b>AYUDAS SOCIALES</b>  | <b>21,008.84</b> | <b>79,500.00</b>  |
| 52400        | Ayudas sociales a personas  | 21,008.84        | 79,500.00         |
| 52400-1      | Ayudas sociales a personas  | 21,008.84        | 79,500.00         |
| <b>52430</b> | <b>Becas</b>  | <b>0.00</b>      | <b>0.00</b>       |
| 52430-1      | Becas y otras ayudas para programas de capacitación   | 0.00             | 0.00              |
| <b>52430</b> | <b>Ayudas sociales a instituciones</b>  | <b>0.00</b>      | <b>0.00</b>       |
| 52430-1      | Ayudas sociales a instituciones de enseñanza  | 0.00             | 0.00              |
| 52430-2      | Ayudas sociales a escuelas científicas o académicas   | 0.00             | 0.00              |
| 52430-3      | Ayudas sociales a instituciones sin fines de lucro  | 0.00             | 0.00              |
| 52430-4      | Ayudas sociales a cooperativas  | 0.00             | 0.00              |
| 52430-5      | Ayudas sociales a entidades de interés público  | 0.00             | 0.00              |
| <b>52440</b> | <b>Ayudas sociales por desastres naturales y otros siniestros</b>                                 | <b>0.00</b>      | <b>0.00</b>       |
| 52440-1      | Ayudas por desastres naturales y otros siniestros   | 0.00             | 0.00              |
| <b>52500</b> | <b>PENSIONES Y JUBILACIONES</b>   | <b>0.00</b>      | <b>0.00</b>       |
| 52500        | Pensiones   | 0.00             | 0.00              |
| 52500-1      | Pensiones   | 0.00             | 0.00              |
| <b>52520</b> | <b>Jubilaciones</b>   | <b>0.00</b>      | <b>0.00</b>       |
| 52520-1      | Jubilaciones  | 0.00             | 0.00              |
| <b>52580</b> | <b>Otras pensiones y jubilaciones</b>   | <b>0.00</b>      | <b>0.00</b>       |
| 52580-1      | Otras pensiones y jubilaciones  | 0.00             | 0.00              |
| <b>52600</b> | <b>TRANSFERENCIAS A FIDUCIARIAS, MANDATOS Y CONTRATOS ANÁLOGOS</b>                                | <b>0.00</b>      | <b>0.00</b>       |
| 52600        | Transferencias a fiduciarias, mandatos y contratos análogos al gobierno                           | 0.00             | 0.00              |
| 52600-1      | Transferencias a fiduciarias del Poder Ejecutivo  | 0.00             | 0.00              |
| 52600-2      | Transferencias a fiduciarias del Poder Legislativo  | 0.00             | 0.00              |
| 52600-3      | Transferencias a fiduciarias del Poder Judicial   | 0.00             | 0.00              |
| <b>52620</b> | <b>Transferencias a fiduciarias, mandatos y contratos análogos a entidades parastatales</b>       | <b>0.00</b>      | <b>0.00</b>       |
| 52620-1      | Transferencias a fiduciarias públicas de entidades parastatales no empresariales y no financieras | 0.00             | 0.00              |
| 52620-2      | Transferencias a fiduciarias públicas de entidades parastatales empresariales y no financieras    | 0.00             | 0.00              |
| 52620-3      | Transferencias a fiduciarias de instituciones públicas financieras                                | 0.00             | 0.00              |
| 52620-4      | Otras transferencias a fiduciarias  | 0.00             | 0.00              |
| <b>52700</b> | <b>TRANSFERENCIAS A LA SEGURIDAD SOCIAL</b>   | <b>0.00</b>      | <b>0.00</b>       |
| 52700        | Transferencias por obligaciones de ley  | 0.00             | 0.00              |
| 52700-1      | Transferencias por obligación de ley  | 0.00             | 0.00              |

**OPD MUNICIPAL INSTITUTO MUNICIPAL DE LA JUVENTUD EN TLAQUEPAQUE**  
**ESTADO DE ACTIVIDADES**  
**DEL 1 DE ENERO AL 31 DE DICIEMBRE DE 2020**

| CTA.        | DESCRIPCIÓN  | 2020        | 2019        |
|-------------|--|-------------|-------------|
| <b>5200</b> | <b>DONATIVOS</b>   | <b>0.00</b> | <b>0.00</b> |
| 5210        | Donativos a instituciones sin fines de lucro   | 0.00        | 0.00        |
| 5210-1      | Donativos a instituciones sin fines de lucro   | 0.00        | 0.00        |
| 5220        | Donativos a entidades federativas y municipios   | 0.00        | 0.00        |
| 5220-1      | Donativos a entidades federativas  | 0.00        | 0.00        |
| 5230        | Donativos a fideicomisos, mandatos y contratos análogos privados                             | 0.00        | 0.00        |
| 5230-1      | Donativos a fideicomisos privados  | 0.00        | 0.00        |
| 5240        | Donativos a fideicomisos, mandatos y contratos análogos estatales                            | 0.00        | 0.00        |
| 5240-1      | Donativos a fideicomisos estatales   | 0.00        | 0.00        |
| 5250        | Donativos internacionales  | 0.00        | 0.00        |
| 5250-1      | Donativos internacionales  | 0.00        | 0.00        |
| <b>5290</b> | <b>TRANSFERENCIAS AL EXTERIOR</b>  | <b>0.00</b> | <b>0.00</b> |
| 5290        | Transferencias al exterior a gobiernos extranjeros y organismos internacionales              | 0.00        | 0.00        |
| 5290-1      | Transferencias para gobiernos extranjeros  | 0.00        | 0.00        |
| 5290-2      | Transferencias para organismos internacionales   | 0.00        | 0.00        |
| 5290        | Transferencias al sector privado externo   | 0.00        | 0.00        |
| 5290-1      | Transferencias para el sector privado externo  | 0.00        | 0.00        |
| <b>5300</b> | <b>PARTICIPACIONES Y APORTACIONES</b>  | <b>0.00</b> | <b>0.00</b> |
| <b>5310</b> | <b>PARTICIPACIONES</b>   | <b>0.00</b> | <b>0.00</b> |
| 5310        | Participaciones de la federación a entidades federativas y municipios                        | 0.00        | 0.00        |
| 5310-1      | Fondo general de participaciones   | 0.00        | 0.00        |
| 5310-2      | Otros conceptos participables de la Federación a entidades federativas                       | 0.00        | 0.00        |
| 5310-3      | Fondo de fomento municipal   | 0.00        | 0.00        |
| 5310        | Participaciones de las entidades federativas a los municipios                                | 0.00        | 0.00        |
| 5310-1      | Participaciones de las entidades federativas a los municipios                                | 0.00        | 0.00        |
| 5310-2      | Otros conceptos participables de la Federación a municipios                                  | 0.00        | 0.00        |
| 5310-3      | Convenios de colaboración administrativa   | 0.00        | 0.00        |
| <b>5320</b> | <b>APORTACIONES</b>  | <b>0.00</b> | <b>0.00</b> |
| 5320        | Aportaciones de la federación a entidades federativas y municipios                           | 0.00        | 0.00        |
| 5320-1      | Aportaciones de la federación a las entidades federativas                                    | 0.00        | 0.00        |
| 5320-2      | Aportaciones de la Federación a municipios   | 0.00        | 0.00        |
| 5320-3      | Aportaciones previstas en leyes y decretos del sistema de protección social                  | 0.00        | 0.00        |
| 5320-4      | Aportaciones previstas en leyes y decretos congresarios o estatales federativas y municipios | 0.00        | 0.00        |
| 5320        | Aportaciones de las entidades federativas a los municipios                                   | 0.00        | 0.00        |
| 5320-1      | Aportaciones de las entidades federativas a los municipios                                   | 0.00        | 0.00        |
| <b>5330</b> | <b>CONVENIOS</b>   | <b>0.00</b> | <b>0.00</b> |
| 5330        | Convenios de reasignación  | 0.00        | 0.00        |
| 5330-1      | Convenios de reasignación  | 0.00        | 0.00        |
| 5330        | Convenios de descentralización y otros   | 0.00        | 0.00        |
| 5330-1      | Convenios de descentralización   | 0.00        | 0.00        |
| 5330-2      | Otros convenios  | 0.00        | 0.00        |
| <b>5400</b> | <b>INTERESES, COMISIONES Y OTROS GASTOS DE LA DEUDA PÚBLICA</b>                              | <b>0.00</b> | <b>0.00</b> |
| <b>5410</b> | <b>INTERESES DE LA DEUDA PÚBLICA</b>   | <b>0.00</b> | <b>0.00</b> |
| 5410        | Intereses de la deuda pública interna  | 0.00        | 0.00        |
| 5410-1      | Intereses de la deuda interna con instituciones de crédito                                   | 0.00        | 0.00        |
| 5410-2      | Intereses derivados de la colocación de títulos y valores                                    | 0.00        | 0.00        |
| 5410-3      | Intereses por arrendamientos financieros nacionales  | 0.00        | 0.00        |
| 5410        | Intereses de la deuda pública externa  | 0.00        | 0.00        |
| 5410-1      | Intereses de la deuda externa con instituciones de crédito                                   | 0.00        | 0.00        |
| 5410-2      | Intereses de la deuda con organismos financieros internacionales                             | 0.00        | 0.00        |
| 5410-3      | Intereses de la deuda bilateral  | 0.00        | 0.00        |
| 5410-4      | Intereses derivados de la colocación de títulos y valores en el exterior                     | 0.00        | 0.00        |
| 5410-5      | Intereses por arrendamientos financieros internacionales                                     | 0.00        | 0.00        |
| <b>5420</b> | <b>COMISIONES DE LA DEUDA PÚBLICA</b>  | <b>0.00</b> | <b>0.00</b> |
| 5420        | Comisiones de la deuda pública interna   | 0.00        | 0.00        |
| 5420-1      | Comisiones de la deuda pública interna   | 0.00        | 0.00        |
| 5420        | Comisiones de la deuda pública externa   | 0.00        | 0.00        |
| 5420-1      | Comisiones de la deuda pública externa   | 0.00        | 0.00        |
| <b>5430</b> | <b>GASTOS DE LA DEUDA PÚBLICA</b>  | <b>0.00</b> | <b>0.00</b> |
| 5430        | Gastos de la deuda pública interna   | 0.00        | 0.00        |
| 5430-1      | Gastos de la deuda pública interna   | 0.00        | 0.00        |
| 5430        | Gastos de la deuda pública externa   | 0.00        | 0.00        |
| 5430-1      | Gastos de la deuda pública externa   | 0.00        | 0.00        |
| <b>5440</b> | <b>COSTO POR COBERTURAS</b>  | <b>0.00</b> | <b>0.00</b> |
| 5440        | Costo por coberturas   | 0.00        | 0.00        |
| 5440-1      | Costo por coberturas   | 0.00        | 0.00        |
| <b>5450</b> | <b>APOYOS FINANCIEROS</b>  | <b>0.00</b> | <b>0.00</b> |
| 5450        | Apoyos financieros a intermediarios  | 0.00        | 0.00        |
| 5450-1      | Apoyos financieros a intermediarios  | 0.00        | 0.00        |
| 5450        | Apoyos financieros a ahorradores y deudores del sistema financiero nacional                  | 0.00        | 0.00        |
| 5450-1      | Apoyos financieros a ahorradores y deudores del sistema financiero nacional                  | 0.00        | 0.00        |
| <b>5500</b> | <b>OTROS GASTOS Y PÉRDIDAS EXTRAORDINARIAS</b>   | <b>0.00</b> | <b>0.00</b> |
| 5510        | ESTIMACIONES, DEPRECIACIONES, DETERIOROS, OBSOLESCENCIA Y AMORTIZACIONES                     | 0.00        | 0.00        |
| 5510        | Estimaciones por pérdida o deterioro de activos circulantes                                  | 0.00        | 0.00        |
| 5510        | Estimaciones por pérdida o deterioro de activo no circulante                                 | 0.00        | 0.00        |
| 5510        | Depreciación de bienes inmuebles   | 0.00        | 0.00        |
| 5510        | Depreciación de infraestructura  | 0.00        | 0.00        |
| 5510        | Depreciación de bienes muebles   | 0.00        | 0.00        |
| 5510        | Deterioro de los activos biológicos  | 0.00        | 0.00        |
| 5510        | Amortización de activos intangibles  | 0.00        | 0.00        |
| 5510        | Diminución de bienes por pérdida, obsolescencia y deterioro                                  | 0.00        | 0.00        |
| <b>5520</b> | <b>PROVISIONES</b>   | <b>0.00</b> | <b>0.00</b> |
| 5520        | Provisiones de pasivos a corto plazo   | 0.00        | 0.00        |
| 5520        | Provisiones de pasivos a largo plazo   | 0.00        | 0.00        |
| <b>5530</b> | <b>DISMINUCIÓN DE INVENTARIOS</b>  | <b>0.00</b> | <b>0.00</b> |
| 5530        | Disminución de inventarios de mercancías para venta  | 0.00        | 0.00        |

**OPD MUNICIPAL INSTITUTO MUNICIPAL DE LA JUVENTUD EN TLAQUEPAQUE**  
**ESTADO DE ACTIVIDADES**  
**DEL 1 DE ENERO AL 31 DE DICIEMBRE DE 2020**

| CTA.  | DESCRIPCIÓN   | 2020                | 2019                |
|-------|---|---------------------|---------------------|
| 55300 | Diminución de inventarios de mercancías terminadas  | 0.00                | 0.00                |
| 55330 | Diminución de inventarios de mercancías en proceso de elaboración                         | 0.00                | 0.00                |
| 55340 | Diminución de inventarios de materias primas, materiales y suministros para producción    | 0.00                | 0.00                |
| 55350 | Diminución de abastecimiento de materiales y suministros de consumo                       | 0.00                | 0.00                |
| 55400 | <b>AUMENTO POR INSUFICIENCIA DE ESTIMACIONES POR PÉRDIDA O DETRIMENTO U OBSOLESCENCIA</b> | <b>0.00</b>         | <b>0.00</b>         |
| 55430 | Aumento por insuficiencia de estimaciones por pérdida o deterioro u obsolescencia         | 0.00                | 0.00                |
| 55500 | <b>AUMENTO POR INSUFICIENCIA DE PROVISIONES</b>   | <b>0.00</b>         | <b>0.00</b>         |
| 55530 | Aumento por insuficiencia de provisiones  | 0.00                | 0.00                |
| 55900 | <b>OTROS GASTOS</b>   | <b>0.00</b>         | <b>0.00</b>         |
| 55910 | Gastos de ejercicios anteriores   | 0.00                | 0.00                |
| 55920 | Pérdidas por responsabilidades  | 0.00                | 0.00                |
| 55930 | Beneficiosos y descuentos otorgados   | 0.00                | 0.00                |
| 55940 | Diferencias por tipo de cambio negativas  | 0.00                | 0.00                |
| 55950 | Diferencias de cotizaciones negativas en valores negociables                              | 0.00                | 0.00                |
| 55960 | Resultado por posición monetaria  | 0.00                | 0.00                |
| 55970 | Pérdidas por participación patrimonial  | 0.00                | 0.00                |
| 55980 | Diferencias por reestructuración de deuda pública negativas                               | 0.00                | 0.00                |
| 55990 | Otros gastos varios   | 0.00                | 0.00                |
| 56000 | <b>INVERSIÓN PÚBLICA</b>  | <b>0.00</b>         | <b>0.00</b>         |
| 56000 | <b>INVERSIÓN PÚBLICA NO CAPITALIZABLE</b>   | <b>0.00</b>         | <b>0.00</b>         |
| 56010 | Contribución en Moneda capitalizable  | 0.00                | 0.00                |
|       | <b>TOTAL DE GASTOS Y OTRAS PÉRDIDAS</b>   | <b>1,411,851.90</b> | <b>1,413,794.63</b> |
|       | <b>RESULTADO DEL EJERCICIO (AHORRO/DESAMORRO)</b>   | <b>59,778.02</b>    | <b>-18,670.70</b>   |

Bajo protesta de decir verdad declaramos que los Estados Financieros y sus notas son razonablemente correctos y responsabilidad del emisor.



VALERIA PEREZ ARCE DEL TORO  
DIRECTORA GENERAL

Gobierno de  
**TLAQUEPAQUE**  
**INSTITUTO MUNICIPAL**  
**DE LA JUVENTUD**



|   |                     |             |                     |                     |                     |              |
|---|---------------------|-------------|---------------------|---------------------|---------------------|--------------|
| Ingresos por venta de bienes y prestación de servicios de entidades paraestatales empresariales financieras monetarias con participación estatal menoritaria    | 0.00                | 0.00        | 0.00                | 0.00                | 0.00                | 0.00         |
| Ingresos por venta de bienes y prestación de servicios de entidades paraestatales empresariales financieras no monetarias con participación estatal mayoritaria | 0.00                | 0.00        | 0.00                | 0.00                | 0.00                | 0.00         |
| Ingresos por venta de bienes y prestación de servicios de fiduciarios financieros públicos con participación estatal mayoritaria                                | 0.00                | 0.00        | 0.00                | 0.00                | 0.00                | 0.00         |
| Ingresos por venta de bienes y prestación de servicios de los poderes legislativo y judicial, y de los órganos autónomos  | 0.00                | 0.00        | 0.00                | 0.00                | 0.00                | 0.00         |
| Otros ingresos  | 0.00                | 0.00        | 0.00                | 0.00                | 0.00                | 0.00         |
| <b>Participaciones, aportaciones, concesiones, incentivos derivados de la colaboración fiscal y fondos distintos</b>  | <b>0.00</b>         | <b>0.00</b> | <b>0.00</b>         | <b>0.00</b>         | <b>0.00</b>         | <b>0.00</b>  |
| Participaciones   | 0.00                | 0.00        | 0.00                | 0.00                | 0.00                | 0.00         |
| Aportaciones  | 0.00                | 0.00        | 0.00                | 0.00                | 0.00                | 0.00         |
| Concesiones   | 0.00                | 0.00        | 0.00                | 0.00                | 0.00                | 0.00         |
| Incentivos derivados de la colaboración fiscal  | 0.00                | 0.00        | 0.00                | 0.00                | 0.00                | 0.00         |
| Fondos distintos de aportaciones  | 0.00                | 0.00        | 0.00                | 0.00                | 0.00                | 0.00         |
| <b>Transferencias, asignaciones, subsidios y subvenciones, y pensiones y jubilaciones</b>   | <b>1,471,670.00</b> | <b>0.00</b> | <b>1,471,669.92</b> | <b>0.00</b>         | <b>1,471,669.92</b> | <b>-0.08</b> |
| Transferencias y asignaciones   | 0.00                | 0.00        | 0.00                | 0.00                | 0.00                | 0.00         |
| Transferencias al resto del sector público (derogado)   | 0.00                | 0.00        | 0.00                | 0.00                | 0.00                | 0.00         |
| Subsidios y subvenciones  | 1,471,670.00        | 0.00        | 1,471,669.92        | 0.00                | 1,471,669.92        | -0.08        |
| Apoyos sociales (derogado)  | 0.00                | 0.00        | 0.00                | 0.00                | 0.00                | 0.00         |
| Pensiones y jubilaciones  | 0.00                | 0.00        | 0.00                | 0.00                | 0.00                | 0.00         |
| Transferencias a fiscalesmos, mandatos y análogos (derogado)  | 0.00                | 0.00        | 0.00                | 0.00                | 0.00                | 0.00         |
| Transferencias del fondo masicano del petróleo para la estabilización y el desarrollo   | 0.00                | 0.00        | 0.00                | 0.00                | 0.00                | 0.00         |
| <b>Ingresos derivados de financiamiento</b>   | <b>0.00</b>         | <b>0.00</b> | <b>0.00</b>         | <b>0.00</b>         | <b>0.00</b>         | <b>0.00</b>  |
| Endudamiento interno  | 0.00                | 0.00        | 0.00                | 0.00                | 0.00                | 0.00         |
| Endudamiento externo  | 0.00                | 0.00        | 0.00                | 0.00                | 0.00                | 0.00         |
| Financiamiento interno  | 0.00                | 0.00        | 0.00                | 0.00                | 0.00                | 0.00         |
| <b>TOTAL</b>  | <b>1,471,670.00</b> | <b>0.00</b> | <b>1,471,670.00</b> | <b>1,471,669.92</b> | <b>1,471,669.92</b> | <b>0.00</b>  |
|   |                     |             |                     |                     | Ingresos Excedentes | 0.00         |

Bajo protesta de decir verdad declaramos que los estados financieros y sus notas, son razonablemente correctos y son responsabilidad del emisor.

  
**VALERIA PEREZ ARICE DEL TORO**  
DIRECTORA GENERAL



Gobierno de  
**QUERÉTARO**  
**SECRETARÍA DE ECONOMÍA**  
**SECRETARÍA DE LA JEFATURA**

**OPD MUNICIPAL INSTITUTO MUNICIPAL DE LA JUVENTUD EN TLAQUEPAQUE**  
**ESTADO ANALÍTICO DE INGRESOS POR FUENTE DE FINANCIAMIENTO**  
**DEL 1 DE ENERO AL 31 DE DICIEMBRE DE 2020**

| RUBRO DE INGRESOS   | INGRESOS            |                            |                     |                     |                     | DIFERENCIA   |
|---|---------------------|----------------------------|---------------------|---------------------|---------------------|--------------|
|   | ESTIMADO            | AMPLIACIONES Y REDUCCIONES | MODIFICADO          | DEVENGADO           | RECAUDADO           |              |
| <b>Ingresos del municipio</b>   | <b>1,471,670.00</b> | <b>0.00</b>                | <b>1,471,670.00</b> | <b>1,471,669.92</b> | <b>1,471,669.92</b> | <b>-0.08</b> |
| Impuestos   | 0.00                | 0.00                       | 0.00                | 0.00                | 0.00                | 0.00         |
| Cuotas y aportaciones de seguridad social   | 0.00                | 0.00                       | 0.00                | 0.00                | 0.00                | 0.00         |
| Contribuciones de mejoras   | 0.00                | 0.00                       | 0.00                | 0.00                | 0.00                | 0.00         |
| Derechos  | 0.00                | 0.00                       | 0.00                | 0.00                | 0.00                | 0.00         |
| Productos   | 0.00                | 0.00                       | 0.00                | 0.00                | 0.00                | 0.00         |
| Aprovechamientos  | 0.00                | 0.00                       | 0.00                | 0.00                | 0.00                | 0.00         |
| Participaciones, aportaciones, convenios, incentivos derivados de la colaboración fiscal y fondos distintos de aportaciones | 0.00                | 0.00                       | 0.00                | 0.00                | 0.00                | 0.00         |
| Transferencias, asignaciones, subsidios y subvenciones, y pensiones y jubilaciones  | 1,471,670.00        | 0.00                       | 1,471,670.00        | 1,471,669.92        | 1,471,669.92        | -0.08        |
| <b>Ingresos de los entes públicos del sector paramunicipal, así como de las empresas productivas del municipio</b>          | <b>0.00</b>         | <b>0.00</b>                | <b>0.00</b>         | <b>0.00</b>         | <b>0.00</b>         | <b>0.00</b>  |
| Cuotas y aportaciones de seguridad social   | 0.00                | 0.00                       | 0.00                | 0.00                | 0.00                | 0.00         |
| Productos   | 0.00                | 0.00                       | 0.00                | 0.00                | 0.00                | 0.00         |
| Ingresos por ventas de bienes, prestación de servicios y otros ingresos   | 0.00                | 0.00                       | 0.00                | 0.00                | 0.00                | 0.00         |
| Transferencias, asignaciones, subsidios y subvenciones, y pensiones y jubilaciones  | 0.00                | 0.00                       | 0.00                | 0.00                | 0.00                | 0.00         |
| <b>Ingresos derivados de financiamiento</b>   | <b>0.00</b>         | <b>0.00</b>                | <b>0.00</b>         | <b>0.00</b>         | <b>0.00</b>         | <b>0.00</b>  |
| Ingresos derivados de financiamientos   | 0.00                | 0.00                       | 0.00                | 0.00                | 0.00                | 0.00         |
| <b>TOTAL</b>  | <b>1,471,670.00</b> | <b>0.00</b>                | <b>1,471,670.00</b> | <b>1,471,669.92</b> | <b>1,471,669.92</b> | <b>0.00</b>  |

Bajo protesta de decir verdad declaro que los estados financieros y sus notas, son razonablemente correctos y son responsabilidad del emisor.

  
**VALERIA PEREZ ARCE DEL TORO**  
 DIRECTORA GENERAL

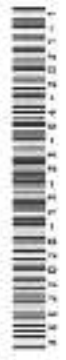

Gobierno de  
**TLAQUEPAQUE**  
 INSTITUTO MUNICIPAL DE LA JUVENTUD  



**OPD MUNICIPAL INSTITUTO MUNICIPAL DE LA JUVENTUD EN TLAQUEPAQUE**  
**ESTADO ANALÍTICO DE INGRESOS DETALLADO - LDI**  
 DEL 1 DE ENERO AL 31 DE DICIEMBRE DE 2020

| RUBRO DE INGRESOS   | INGRESO             |                        |                     |                     |                     | DIFERENCIA   |
|---|---------------------|------------------------|---------------------|---------------------|---------------------|--------------|
|   | ESTIMADO            | AMPLIACIÓN Y REDUCCIÓN | MODIFICADO          | DEVENGADO           | RECAUDADO           |              |
| <b>INGRESOS DE LIBRE DISPOSICIÓN</b>  |                     |                        |                     |                     |                     |              |
| Ingresos  | 0.00                | 0.00                   | 0.00                | 0.00                | 0.00                | 0.00         |
| Cuentas y aportaciones de seguridad social  | 0.00                | 0.00                   | 0.00                | 0.00                | 0.00                | 0.00         |
| Contribuciones de mejoras   | 0.00                | 0.00                   | 0.00                | 0.00                | 0.00                | 0.00         |
| Derechos  | 0.00                | 0.00                   | 0.00                | 0.00                | 0.00                | 0.00         |
| Productos   | 0.00                | 0.00                   | 0.00                | 0.00                | 0.00                | 0.00         |
| Aprovisionamientos  | 0.00                | 0.00                   | 0.00                | 0.00                | 0.00                | 0.00         |
| Ingresos por ventas de bienes y servicios   | 0.00                | 0.00                   | 0.00                | 0.00                | 0.00                | 0.00         |
| Participaciones   | 0.00                | 0.00                   | 0.00                | 0.00                | 0.00                | 0.00         |
| Fondo general de participaciones  | 0.00                | 0.00                   | 0.00                | 0.00                | 0.00                | 0.00         |
| Fondo de fideicomiso municipal  | 0.00                | 0.00                   | 0.00                | 0.00                | 0.00                | 0.00         |
| Fondo de fiscalización y evaluación   | 0.00                | 0.00                   | 0.00                | 0.00                | 0.00                | 0.00         |
| Fondo de compensación   | 0.00                | 0.00                   | 0.00                | 0.00                | 0.00                | 0.00         |
| Fondo de extracción de hidrocarburos  | 0.00                | 0.00                   | 0.00                | 0.00                | 0.00                | 0.00         |
| Impuesto especial sobre producción y servicios  | 0.00                | 0.00                   | 0.00                | 0.00                | 0.00                | 0.00         |
| 0.136% de la recaudación federal participable   | 0.00                | 0.00                   | 0.00                | 0.00                | 0.00                | 0.00         |
| 1.17% sobre extracción del petróleo   | 0.00                | 0.00                   | 0.00                | 0.00                | 0.00                | 0.00         |
| Gasolina y diesel   | 0.00                | 0.00                   | 0.00                | 0.00                | 0.00                | 0.00         |
| Fondo de impuestos sobre la renta   | 0.00                | 0.00                   | 0.00                | 0.00                | 0.00                | 0.00         |
| Fondo de exacciones de los ingresos de las entidades federativas  | 0.00                | 0.00                   | 0.00                | 0.00                | 0.00                | 0.00         |
| Incentivos derivados de la colaboración fiscal  | 0.00                | 0.00                   | 0.00                | 0.00                | 0.00                | 0.00         |
| Tenencia y uso de vehículos   | 0.00                | 0.00                   | 0.00                | 0.00                | 0.00                | 0.00         |
| Fondo de saneamiento SAN  | 0.00                | 0.00                   | 0.00                | 0.00                | 0.00                | 0.00         |
| Impuesto sobre actividades nuevas   | 0.00                | 0.00                   | 0.00                | 0.00                | 0.00                | 0.00         |
| Fondo de compensación de repuestos-vehículos  | 0.00                | 0.00                   | 0.00                | 0.00                | 0.00                | 0.00         |
| Otros incentivos estatales  | 0.00                | 0.00                   | 0.00                | 0.00                | 0.00                | 0.00         |
| Transferencias  | 0.00                | 0.00                   | 0.00                | 0.00                | 0.00                | 0.00         |
| Convenios   | 1,471,670.00        | 0.00                   | 1,471,670.00        | 1,471,669.92        | 1,471,669.92        | -0.08        |
| Otras donaciones y subsidios  | 1,471,670.00        | 0.00                   | 1,471,670.00        | 1,471,669.92        | 1,471,669.92        | -0.08        |
| Otros ingresos de libre disposición   | 0.00                | 0.00                   | 0.00                | 0.00                | 0.00                | 0.00         |
| Participaciones en ingresos federales   | 0.00                | 0.00                   | 0.00                | 0.00                | 0.00                | 0.00         |
| Otros ingresos de libre disposición   | 0.00                | 0.00                   | 0.00                | 0.00                | 0.00                | 0.00         |
| <b>Total de ingresos de libre disposición</b>   | <b>1,471,670.00</b> | <b>0.00</b>            | <b>1,471,670.00</b> | <b>1,471,669.92</b> | <b>1,471,669.92</b> | <b>-0.08</b> |
| <b>TRANSFERENCIAS FEDERALES ESTATALES</b>   |                     |                        |                     |                     |                     |              |
| Ingresos excedentes de ingresos de libre disposición  |                     |                        |                     |                     |                     |              |
| Aportaciones  | 0.00                | 0.00                   | 0.00                | 0.00                | 0.00                | 0.00         |
| Fondo de aportaciones para la infraestructura educativa y gasto operativo   | 0.00                | 0.00                   | 0.00                | 0.00                | 0.00                | 0.00         |
| Fondo de aportaciones para los servicios de salud   | 0.00                | 0.00                   | 0.00                | 0.00                | 0.00                | 0.00         |
| Fondo de aportaciones para la infraestructura social  | 0.00                | 0.00                   | 0.00                | 0.00                | 0.00                | 0.00         |
| Fondo de aportaciones para el fortalecimiento de los municipios y de las demarcaciones territoriales del centro federal | 0.00                | 0.00                   | 0.00                | 0.00                | 0.00                | 0.00         |
| Fondo de aportaciones múltiples   | 0.00                | 0.00                   | 0.00                | 0.00                | 0.00                | 0.00         |
| Fondo de aportaciones para la educación tecnológica y de adultos  | 0.00                | 0.00                   | 0.00                | 0.00                | 0.00                | 0.00         |
| Fondo de aportaciones para la seguridad pública de los estados y del distrito federal                                   | 0.00                | 0.00                   | 0.00                | 0.00                | 0.00                | 0.00         |
| Fondo de aportaciones para el fortalecimiento de las entidades federativas  | 0.00                | 0.00                   | 0.00                | 0.00                | 0.00                | 0.00         |
| Convenios   | 0.00                | 0.00                   | 0.00                | 0.00                | 0.00                | 0.00         |
| Convenios de prevención social en salud   | 0.00                | 0.00                   | 0.00                | 0.00                | 0.00                | 0.00         |
| Convenios de descentralización  | 0.00                | 0.00                   | 0.00                | 0.00                | 0.00                | 0.00         |
| Convenios de reasignación   | 0.00                | 0.00                   | 0.00                | 0.00                | 0.00                | 0.00         |
| Otras donaciones y subsidios  | 0.00                | 0.00                   | 0.00                | 0.00                | 0.00                | 0.00         |
| Fondos distintos de aportaciones  | 0.00                | 0.00                   | 0.00                | 0.00                | 0.00                | 0.00         |
| Fondo para entidades federativas y municipios productores de hidrocarburos  | 0.00                | 0.00                   | 0.00                | 0.00                | 0.00                | 0.00         |
| Fondo minero  | 0.00                | 0.00                   | 0.00                | 0.00                | 0.00                | 0.00         |
| Transferencias, subsidios y retenciones, y pensiones y jubilaciones   | 0.00                | 0.00                   | 0.00                | 0.00                | 0.00                | 0.00         |
| Otras transferencias federales estatales  | 0.00                | 0.00                   | 0.00                | 0.00                | 0.00                | 0.00         |
| <b>Total de transferencias federales estatales</b>  | <b>0.00</b>         | <b>0.00</b>            | <b>0.00</b>         | <b>0.00</b>         | <b>0.00</b>         | <b>0.00</b>  |
| <b>INGRESOS DERIVADOS DEL FINANCIAMIENTO</b>  |                     |                        |                     |                     |                     |              |
| Ingresos derivados de financiamiento  | 0.00                | 0.00                   | 0.00                | 0.00                | 0.00                | 0.00         |
| <b>Total de ingresos</b>  | <b>1,471,670.00</b> | <b>0.00</b>            | <b>1,471,670.00</b> | <b>1,471,669.92</b> | <b>1,471,669.92</b> | <b>-0.08</b> |
| <b>DATOS INFORMATIVOS</b>   |                     |                        |                     |                     |                     |              |
| Ingresos derivados de financiamientos con fuente de pago de ingresos de libre disposición                               | 0.00                | 0.00                   | 0.00                | 0.00                | 0.00                | 0.00         |
| Ingresos derivados de financiamientos con fuente de pago de transferencias federales estatales                          | 0.00                | 0.00                   | 0.00                | 0.00                | 0.00                | 0.00         |
| <b>Ingresos derivados de financiamiento</b>   | <b>0.00</b>         | <b>0.00</b>            | <b>0.00</b>         | <b>0.00</b>         | <b>0.00</b>         | <b>0.00</b>  |

Bajo protesta de decir verdad declaramos que los estados financieros y sus notas, son razonablemente correctos y son responsabilidad del emisor.

  
**YALBERA PÉREZ ACEVEDO**  
 DIRECTORA GENERAL  
 Gobierno de  
**TLAQUEPAQUE**  
**INSTITUTO MUNICIPAL**  
**DE LA JUVENTUD**





**OPD MUNICIPAL INSTITUTO MUNICIPAL DE LA JUVENTUD EN TLAQUEPAQUE**  
**ESTADO ANALÍTICO DEL EJERCICIO DEL PRESUPUESTO DE EGRESOS**  
**DEL 1 DE ENERO AL 31 DE DICIEMBRE DE 2020**

| CONCEPTO  | EGRESOS           |                                |                   |                   | SUBTOTAL         |
|---|-------------------|--------------------------------|-------------------|-------------------|------------------|
|   | APROBADO          | AMPLIACIONES/<br>(REDUCCIONES) | MODIFICADO        | DEFINITIVO        |                  |
| <b>Servicios personales</b>   | <b>322,619.43</b> | <b>0.00</b>                    | <b>322,619.43</b> | <b>897,619.43</b> | <b>25,000.00</b> |
| Remuneraciones al personal de carácter permanente                         | 476,078.40        | 0.00                           | 476,078.40        | 476,078.40        | 0.00             |
| Remuneraciones al personal de carácter transitorio                        | 225,145.20        | 0.00                           | 225,145.20        | 225,145.20        | 0.00             |
| Remuneraciones adicionales especiales                                     | 98,799.76         | 0.00                           | 98,799.76         | 98,799.76         | 0.00             |
| Seguridad social  | 122,596.07        | 0.00                           | 122,596.07        | 97,596.07         | 25,000.00        |
| Otros prestaciones sociales y económicas                                  | 0.00              | 0.00                           | 0.00              | 0.00              | 0.00             |
| Previdores  | 0.00              | 0.00                           | 0.00              | 0.00              | 0.00             |
| Pago de estímulos a servidores públicos                                   | 0.00              | 0.00                           | 0.00              | 0.00              | 0.00             |
| <b>Materiales y suministros</b>   | <b>199,009.00</b> | <b>179,588.74</b>              | <b>378,597.74</b> | <b>378,597.74</b> | <b>0.00</b>      |
| Materiales de administración, emisión de documentos y artículos oficiales | 32,000.00         | 31,596.93                      | 63,596.93         | 63,596.93         | 0.00             |
| Alimentos y víveres   | 6,509.00          | -4,261.51                      | 2,247.49          | 2,247.49          | 0.00             |
| Materias primas y materiales de producción y comercializaci3n             | 0.00              | 0.00                           | 0.00              | 0.00              | 0.00             |
| Materiales y artículos de construcci3n y de reparaci3n                    | 42,500.00         | 79,648.14                      | 122,148.14        | 122,148.14        | 0.00             |
| Productos químicos, ferroc3ntricos y de laboratorio                       | 0.00              | 27,360.00                      | 27,360.00         | 27,360.00         | 0.00             |
| Combustibles, lubricantes y aditivos                                      | 40,000.00         | -16,779.53                     | 23,220.47         | 23,220.47         | 0.00             |
| Vestuario, blancos, prendas de protecci3n y artículos deportivos          | 18,000.00         | 57,817.39                      | 75,817.39         | 75,817.39         | 0.00             |
| Materiales y suministros de seguridad                                     | 0.00              | 0.00                           | 0.00              | 0.00              | 0.00             |
| Herramientas, refacciones y accesorios menores                            | 10,000.00         | 4,207.32                       | 14,207.32         | 14,207.32         | 0.00             |
| <b>Servicios generales</b>  | <b>362,458.57</b> | <b>-399,779.61</b>             | <b>362,678.96</b> | <b>162,678.96</b> | <b>-3.99</b>     |
| Servicios básicos   | 31,000.00         | -9,847.00                      | 21,153.00         | 21,153.00         | -4.00            |
| Servicios de arrendamiento  | 27,400.00         | -24,964.00                     | 2,436.00          | 2,436.00          | 0.00             |
| Servicios profesionales, científicos, técnicos y otros servicios          | 66,651.81         | 36,911.33                      | 103,563.14        | 103,563.14        | 0.00             |
| Servicios financieros, bancarios y comerciales                            | 4,000.00          | 747.08                         | 5,347.08          | 5,347.08          | 0.00             |
| Servicios de instalaci3n, reparaci3n, mantenimiento y conservaci3n        | 8,000.00          | 3,033.01                       | 11,033.01         | 11,033.01         | 0.01             |
| Servicios de comunicaci3n social y publicidad                             | 18,000.00         | -5,085.11                      | 12,914.89         | 12,914.89         | 0.00             |
| Servicios de traslado y viáticos  | 1,300.00          | -1,281.00                      | 19.00             | 19.00             | 0.00             |
| Servicios oficiales   | 197,200.00        | -197,200.00                    | 0.00              | 0.00              | 0.00             |
| Otros servicios generales   | 8,294.76          | -2,104.12                      | 6,190.64          | 6,190.64          | 0.00             |
| <b>Transferencias, asignaciones, subsidios y otras ayudas</b>             | <b>25,000.00</b>  | <b>-1,991.16</b>               | <b>23,008.84</b>  | <b>23,008.84</b>  | <b>0.00</b>      |
| Transferencias internas y asignaciones al sector público                  | 0.00              | 0.00                           | 0.00              | 0.00              | 0.00             |
| Transferencias al resto del sector público                                | 0.00              | 0.00                           | 0.00              | 0.00              | 0.00             |
| Subsidios y subvenciones  | 25,000.00         | -1,991.16                      | 23,008.84         | 23,008.84         | 0.00             |
| Ayudas sociales   | 0.00              | 0.00                           | 0.00              | 0.00              | 0.00             |
| Pensiones y jubilaciones  | 0.00              | 0.00                           | 0.00              | 0.00              | 0.00             |
| Transferencias a fideicomisos, mandatos y otros análogos                  | 0.00              | 0.00                           | 0.00              | 0.00              | 0.00             |
| Transferencias a la seguridad social                                      | 0.00              | 0.00                           | 0.00              | 0.00              | 0.00             |
| Bonificaciones  | 0.00              | 0.00                           | 0.00              | 0.00              | 0.00             |
| Transferencias al exterior  | 0.00              | 0.00                           | 0.00              | 0.00              | 0.00             |
| <b>Bienes muebles, inmuebles e intangibles</b>                            | <b>12,600.00</b>  | <b>35,590.01</b>               | <b>48,190.01</b>  | <b>48,190.01</b>  | <b>0.01</b>      |
| Mobiliario y equipo de administraci3n                                     | 0.00              | 0.00                           | 0.00              | 0.00              | 0.00             |
| Mobiliario y equipo educacional y recreativo                              | 0.00              | 0.00                           | 0.00              | 0.00              | 0.00             |
| Equipo instrumental médico y de laboratorio                               | 0.00              | 0.00                           | 0.00              | 0.00              | 0.00             |
| Vehículos y equipo de transporte  | 0.00              | 0.00                           | 0.00              | 0.00              | 0.00             |
| Equipo de defensa y seguridad   | 0.00              | 0.00                           | 0.00              | 0.00              | 0.00             |
| Máquina, otros equipos e instalaciones                                    | 0.00              | 12,990.01                      | 12,990.01         | 12,990.01         | 0.01             |
| Activos biológicos  | 0.00              | 0.00                           | 0.00              | 0.00              | 0.00             |
| Bienes inmuebles  | 0.00              | 0.00                           | 0.00              | 0.00              | 0.00             |

|   |                     |                 |                     |                     |                     |                     |             |                  |             |
|---|---------------------|-----------------|---------------------|---------------------|---------------------|---------------------|-------------|------------------|-------------|
| Activos intangibles   |                     |                 |                     |                     |                     |                     |             |                  |             |
| <b>Inversión pública</b>                                      |                     |                 |                     |                     |                     |                     |             |                  |             |
| Obras públicas en bienes de dominio público                   | 0.00                | 12,600.00       | 0.00                | 25,200.00           | 0.00                | 25,200.00           | 0.00        | 0.00             | 0.00        |
| Obras públicas en bienes de dominio privado                   | 0.00                | 0.00            | 0.00                | 0.00                | 0.00                | 0.00                | 0.00        | 0.00             | 0.00        |
| Proyectos productivos y acciones de fomento                   | 0.00                | 0.00            | 0.00                | 0.00                | 0.00                | 0.00                | 0.00        | 0.00             | 0.00        |
| <b>Inversiones financieras y otras provisiones</b>            |                     |                 |                     |                     |                     |                     |             |                  |             |
| Inversiones para el fomento de actividades productivas        | 0.00                | 0.00            | 0.00                | 0.00                | 0.00                | 0.00                | 0.00        | 0.00             | 0.00        |
| Acciones y participaciones de capital                         | 0.00                | 0.00            | 0.00                | 0.00                | 0.00                | 0.00                | 0.00        | 0.00             | 0.00        |
| Compra de títulos y valores                                   | 0.00                | 0.00            | 0.00                | 0.00                | 0.00                | 0.00                | 0.00        | 0.00             | 0.00        |
| Concesión de préstamos  | 0.00                | 0.00            | 0.00                | 0.00                | 0.00                | 0.00                | 0.00        | 0.00             | 0.00        |
| Inversiones en fideicomisos, mandatos y otros analogos        | 0.00                | 0.00            | 0.00                | 0.00                | 0.00                | 0.00                | 0.00        | 0.00             | 0.00        |
| Otras inversiones financieras                                 | 0.00                | 0.00            | 0.00                | 0.00                | 0.00                | 0.00                | 0.00        | 0.00             | 0.00        |
| Provisiones para contingencias y otras erogaciones especiales | 0.00                | 0.00            | 0.00                | 0.00                | 0.00                | 0.00                | 0.00        | 0.00             | 0.00        |
| <b>Participaciones y aportaciones</b>                         |                     |                 |                     |                     |                     |                     |             |                  |             |
| Participaciones   | 0.00                | 0.00            | 0.00                | 0.00                | 0.00                | 0.00                | 0.00        | 0.00             | 0.00        |
| Aportaciones  | 0.00                | 0.00            | 0.00                | 0.00                | 0.00                | 0.00                | 0.00        | 0.00             | 0.00        |
| Comentarios   | 0.00                | 0.00            | 0.00                | 0.00                | 0.00                | 0.00                | 0.00        | 0.00             | 0.00        |
| <b>Deuda pública</b>  |                     |                 |                     |                     |                     |                     |             |                  |             |
| Amortización de la deuda pública                              | 0.00                | 0.00            | 0.00                | 0.00                | 0.00                | 0.00                | 0.00        | 0.00             | 0.00        |
| Intereses de la deuda pública                                 | 0.00                | 0.00            | 0.00                | 0.00                | 0.00                | 0.00                | 0.00        | 0.00             | 0.00        |
| Comisiones de la deuda pública                                | 0.00                | 0.00            | 0.00                | 0.00                | 0.00                | 0.00                | 0.00        | 0.00             | 0.00        |
| Quotas de la deuda pública                                    | 0.00                | 0.00            | 0.00                | 0.00                | 0.00                | 0.00                | 0.00        | 0.00             | 0.00        |
| Costo por coberturas  | 0.00                | 0.00            | 0.00                | 0.00                | 0.00                | 0.00                | 0.00        | 0.00             | 0.00        |
| Ayudes financieras  | 0.00                | 0.00            | 0.00                | 0.00                | 0.00                | 0.00                | 0.00        | 0.00             | 0.00        |
| Adeudos de ejercicios anteriores (aerfa)                      | 0.00                | 0.00            | 0.00                | 0.00                | 0.00                | 0.00                | 0.00        | 0.00             | 0.00        |
| <b>TOTAL DEL GASTO</b>  | <b>1,471,670.00</b> | <b>3,407.98</b> | <b>1,475,077.98</b> | <b>1,450,081.92</b> | <b>1,450,081.90</b> | <b>1,450,081.90</b> | <b>0.00</b> | <b>24,995.08</b> | <b>0.00</b> |

Bajo protesta de decir verdad declaramos que los estados financieros y sus notas, son razonablemente correctos y son responsabilidad del emisor.

VALERIA PÉREZ ARCE DEL TORO  
DIRECTORA GENERAL



Gobierno de  
LA GUAYAMAQUE  
MUNICIPIO  
DE LA GUAYAMAQUE

**OPD MUNICIPAL INSTITUTO MUNICIPAL DE LA JUVENTUD EN TLAQUEPAQUE**  
**ESTADO ANALÍTICO DEL EJERCICIO DEL PRESUPUESTO DE EGRESOS DETALLADO - LOF**  
**DEL 1 DE ENERO AL 31 DE DICIEMBRE DE 2020**

| CONCEPTO  | EGRESOS      |                            |              |              |              | SOLICITADO |
|---|--------------|----------------------------|--------------|--------------|--------------|------------|
|   | APROBADO     | APLICACIONES (REDUCCIONES) | MODIFICADO   | DEVENGADO    | PAGADO       |            |
| <b>I. GASTO NO TITULADO</b>   |              |                            |              |              |              |            |
| <b>A. Servicios personales</b>  | 922,619.43   | 0.00                       | 922,619.43   | 887,409.43   | 897,618.43   | 21,000.00  |
| Remuneraciones al personal de carácter permanente                         | 476,218.40   | 0.00                       | 476,218.40   | 476,218.40   | 476,218.40   | 0.00       |
| Remuneraciones al personal de carácter transitorio                        | 225,345.20   | 0.00                       | 225,345.20   | 225,145.20   | 225,145.20   | 0.00       |
| Remuneraciones adicionales especiales                                     | 88,799.78    | 0.00                       | 88,799.78    | 76,799.78    | 88,799.78    | 0.00       |
| Seguridad social  | 322,596.07   | 0.00                       | 322,596.07   | 313,596.07   | 313,596.07   | 25,000.00  |
| Otros prestaciones sociales y prestaciones                                | 0.00         | 0.00                       | 0.00         | 0.00         | 0.00         | 0.00       |
| Provisiones   | 0.00         | 0.00                       | 0.00         | 0.00         | 0.00         | 0.00       |
| Pago de estímulos a servidores públicos                                   | 0.00         | 0.00                       | 0.00         | 0.00         | 0.00         | 0.00       |
| <b>B. Materiales y suministros</b>  | 149,000.00   | 219,588.74                 | 328,588.74   | 328,188.68   | 218,588.68   | 0.00       |
| Materiales de administración, emisión de documentos y artículos oficiales | 81,000.00    | 31,378.93                  | 81,378.93    | 63,596.87    | 83,596.87    | 0.00       |
| Alimentos y víveres   | 6,500.00     | -4,241.51                  | 1,258.49     | 2,738.49     | 2,738.49     | 0.00       |
| Materiales primos y materiales de producción y comercialización           | 0.00         | 0.00                       | 0.00         | 0.00         | 0.00         | 0.00       |
| Materiales y artículos de construcción y de reparación                    | 63,500.00    | 79,408.14                  | 127,148.14   | 127,148.14   | 127,148.14   | 0.00       |
| Productos químicos, farmaciales y de laboratorio                          | 0.00         | 27,330.00                  | 27,330.00    | 27,360.00    | 27,360.00    | 0.00       |
| Combustibles, lubricantes y aditivos                                      | 40,000.00    | 16,778.53                  | 21,220.47    | 19,720.47    | 23,720.47    | 0.00       |
| Vestuario, blancos, prendas de protección y artículos deportivos          | 18,000.00    | 37,817.39                  | 75,817.39    | 75,817.39    | 75,817.39    | 0.00       |
| Materiales y suministros de seguridad                                     | 0.00         | 0.00                       | 0.00         | 0.00         | 0.00         | 0.00       |
| Herramientas, refacciones y accesorios menores                            | 10,000.00    | 4,207.32                   | 14,207.32    | 14,207.32    | 14,207.32    | 0.00       |
| <b>C. Servicios generales</b>   | 841,460.57   | -299,779.84                | 391,670.96   | 182,474.95   | 262,674.95   | -31,000.00 |
| Servicios básicos   | 0.00         | -8,847.00                  | -8,847.00    | 21,157.00    | 21,157.00    | 0.00       |
| Servicios de aprendizaje  | 27,400.00    | 24,964.00                  | 1,436.00     | 2,436.00     | 2,436.00     | 0.00       |
| Servicios profesionales, científicos, técnicos y otros servicios          | 66,635.81    | 26,811.53                  | 181,567.34   | 109,167.34   | 185,567.34   | 0.00       |
| Servicios financieros, bancarios y comerciales                            | 4,800.00     | 747.08                     | 3,347.98     | 5,347.98     | 5,347.98     | 0.00       |
| Servicios de instalación, reparación, mantenimiento y conservación        | 8,000.00     | 3,003.01                   | 11,003.01    | 11,003.00    | 11,003.00    | 0.01       |
| Servicios de comunicación social y publicitarios                          | 18,000.00    | -5,289.11                  | 11,914.89    | 12,914.89    | 12,914.89    | 0.00       |
| Servicios de traslado y viajes  | 1,500.00     | -1,541.00                  | -41.00       | 0.00         | 0.00         | 0.00       |
| Servicios oficiales   | 197,200.00   | -187,300.00                | 0.00         | 0.00         | 0.00         | 0.00       |
| Otros servicios generales   | 8,274.75     | -3,074.13                  | 5,200.62     | 8,180.64     | 6,180.64     | 0.00       |
| <b>D. Transferencias, asignaciones, subsidios y otras ayudas</b>          | 23,000.00    | -1,991.18                  | 21,008.82    | 23,008.84    | 23,008.84    | 0.00       |
| Transferencias internas y asignaciones al sector público                  | 0.00         | 0.00                       | 0.00         | 0.00         | 0.00         | 0.00       |
| Transferencias al resto del sector público                                | 0.00         | 0.00                       | 0.00         | 0.00         | 0.00         | 0.00       |
| Subsidios y subvenciones  | 0.00         | 0.00                       | 0.00         | 0.00         | 0.00         | 0.00       |
| Ayudas sociales   | 23,000.00    | -1,991.18                  | 21,008.82    | 23,008.84    | 23,008.84    | 0.00       |
| Fianzas y judiciales  | 0.00         | 0.00                       | 0.00         | 0.00         | 0.00         | 0.00       |
| Transferencias a fideicomisos, mandatos y analogos                        | 0.00         | 0.00                       | 0.00         | 0.00         | 0.00         | 0.00       |
| Transferencias a la seguridad social                                      | 0.00         | 0.00                       | 0.00         | 0.00         | 0.00         | 0.00       |
| Donativos   | 0.00         | 0.00                       | 0.00         | 0.00         | 0.00         | 0.00       |
| Transferencias al exterior  | 0.00         | 0.00                       | 0.00         | 0.00         | 0.00         | 0.00       |
| <b>E. Bienes muebles, inmuebles e intangibles</b>                         | 12,000.00    | 25,396.41                  | 38,196.41    | 38,196.80    | 38,196.80    | 0.00       |
| Mobiliario y equipo de administración                                     | 0.00         | 0.00                       | 0.00         | 0.00         | 0.00         | 0.00       |
| Mobiliario y equipo de oficina y otros                                    | 0.00         | 0.00                       | 0.00         | 0.00         | 0.00         | 0.00       |
| Equipo instrumental médico y de laboratorio                               | 0.00         | 0.00                       | 0.00         | 0.00         | 0.00         | 0.00       |
| vehículos y equipo de transporte  | 0.00         | 0.00                       | 0.00         | 0.00         | 0.00         | 0.00       |
| Equipo de defensa y seguridad   | 0.00         | 0.00                       | 0.00         | 0.00         | 0.00         | 0.00       |
| Máquina, otros equipos y herramientas                                     | 0.00         | 12,990.00                  | 12,990.00    | 12,990.00    | 12,990.00    | 0.01       |
| Activos biológicos  | 0.00         | 0.00                       | 0.00         | 0.00         | 0.00         | 0.00       |
| Bienes inmuebles  | 0.00         | 0.00                       | 0.00         | 0.00         | 0.00         | 0.00       |
| Activos intangibles   | 12,000.00    | 12,406.41                  | 25,196.41    | 25,196.80    | 25,196.80    | 0.00       |
| <b>F. Inversión pública</b>   | 0.00         | 0.00                       | 0.00         | 0.00         | 0.00         | 0.00       |
| Otra pública en bienes de dominio público                                 | 0.00         | 0.00                       | 0.00         | 0.00         | 0.00         | 0.00       |
| Otra pública en bienes de dominio propio                                  | 0.00         | 0.00                       | 0.00         | 0.00         | 0.00         | 0.00       |
| Proyectos productivos y acciones de fomento                               | 0.00         | 0.00                       | 0.00         | 0.00         | 0.00         | 0.00       |
| <b>G. Inversiones financieras y otras ganancias</b>                       | 0.00         | 0.00                       | 0.00         | 0.00         | 0.00         | 0.00       |
| Inversiones para el fomento de actividades productivas                    | 0.00         | 0.00                       | 0.00         | 0.00         | 0.00         | 0.00       |
| Acciones y participaciones de capital                                     | 0.00         | 0.00                       | 0.00         | 0.00         | 0.00         | 0.00       |
| Compra de títulos y valores   | 0.00         | 0.00                       | 0.00         | 0.00         | 0.00         | 0.00       |
| Concesión de préstamos  | 0.00         | 0.00                       | 0.00         | 0.00         | 0.00         | 0.00       |
| Inversiones en fideicomisos, mandatos y otros analogos                    | 0.00         | 0.00                       | 0.00         | 0.00         | 0.00         | 0.00       |
| Otras inversiones financieras   | 0.00         | 0.00                       | 0.00         | 0.00         | 0.00         | 0.00       |
| Provisiones para contingencias y otras erogaciones especiales             | 0.00         | 0.00                       | 0.00         | 0.00         | 0.00         | 0.00       |
| <b>H. Participaciones y aportaciones</b>                                  | 0.00         | 0.00                       | 0.00         | 0.00         | 0.00         | 0.00       |
| Participaciones   | 0.00         | 0.00                       | 0.00         | 0.00         | 0.00         | 0.00       |
| Aportaciones  | 0.00         | 0.00                       | 0.00         | 0.00         | 0.00         | 0.00       |
| Contribuciones  | 0.00         | 0.00                       | 0.00         | 0.00         | 0.00         | 0.00       |
| <b>I. Deuda pública</b>   | 0.00         | 0.00                       | 0.00         | 0.00         | 0.00         | 0.00       |
| Amortización de la deuda pública  | 0.00         | 0.00                       | 0.00         | 0.00         | 0.00         | 0.00       |
| Intereses de la deuda pública   | 0.00         | 0.00                       | 0.00         | 0.00         | 0.00         | 0.00       |
| Comisiones de la deuda pública  | 0.00         | 0.00                       | 0.00         | 0.00         | 0.00         | 0.00       |
| Gastos de la deuda pública  | 0.00         | 0.00                       | 0.00         | 0.00         | 0.00         | 0.00       |
| Costo por coberturas  | 0.00         | 0.00                       | 0.00         | 0.00         | 0.00         | 0.00       |
| Ayuda financiera  | 0.00         | 0.00                       | 0.00         | 0.00         | 0.00         | 0.00       |
| Adulterio de ejercicios fiscales anteriores (ADFA)                        | 0.00         | 0.00                       | 0.00         | 0.00         | 0.00         | 0.00       |
| <b>TOTAL DEL GASTO NO TITULADO</b>  | 1,440,670.00 | 3,487.88                   | 1,444,077.98 | 1,450,083.90 | 1,450,083.90 | -4,000.00  |
| <b>II. GASTO TITULADO</b>   |              |                            |              |              |              |            |
| <b>A. Servicios personales</b>  | 0.00         | 0.00                       | 0.00         | 0.00         | 0.00         | 0.00       |
| Remuneraciones al personal de carácter permanente                         | 0.00         | 0.00                       | 0.00         | 0.00         | 0.00         | 0.00       |
| Remuneraciones al personal de carácter transitorio                        | 0.00         | 0.00                       | 0.00         | 0.00         | 0.00         | 0.00       |
| Remuneraciones adicionales especiales                                     | 0.00         | 0.00                       | 0.00         | 0.00         | 0.00         | 0.00       |
| Seguridad social  | 0.00         | 0.00                       | 0.00         | 0.00         | 0.00         | 0.00       |
| Otros prestaciones sociales y prestaciones                                | 0.00         | 0.00                       | 0.00         | 0.00         | 0.00         | 0.00       |
| Provisiones   | 0.00         | 0.00                       | 0.00         | 0.00         | 0.00         | 0.00       |
| Pago de estímulos a servidores públicos                                   | 0.00         | 0.00                       | 0.00         | 0.00         | 0.00         | 0.00       |
| <b>B. Materiales y suministros</b>  | 0.00         | 0.00                       | 0.00         | 0.00         | 0.00         | 0.00       |
| Materiales de administración, emisión de documentos y artículos oficiales | 0.00         | 0.00                       | 0.00         | 0.00         | 0.00         | 0.00       |
| Alimentos y víveres   | 0.00         | 0.00                       | 0.00         | 0.00         | 0.00         | 0.00       |
| Materiales primos y materiales de producción y comercialización           | 0.00         | 0.00                       | 0.00         | 0.00         | 0.00         | 0.00       |
| Materiales y artículos de construcción y de reparación                    | 0.00         | 0.00                       | 0.00         | 0.00         | 0.00         | 0.00       |
| Productos químicos, farmaciales y de laboratorio                          | 0.00         | 0.00                       | 0.00         | 0.00         | 0.00         | 0.00       |
| Combustibles, lubricantes y aditivos                                      | 0.00         | 0.00                       | 0.00         | 0.00         | 0.00         | 0.00       |
| Vestuario, blancos, prendas de protección y artículos deportivos          | 0.00         | 0.00                       | 0.00         | 0.00         | 0.00         | 0.00       |
| Materiales y suministros de seguridad                                     | 0.00         | 0.00                       | 0.00         | 0.00         | 0.00         | 0.00       |
| Herramientas, refacciones y accesorios menores                            | 0.00         | 0.00                       | 0.00         | 0.00         | 0.00         | 0.00       |
| <b>C. Servicios generales</b>   | 31,000.00    | 0.00                       | 31,000.00    | 0.00         | 0.00         | 31,000.00  |
| Servicios básicos   | 31,000.00    | 0.00                       | 31,000.00    | 0.00         | 0.00         | 31,000.00  |
| Servicios de aprendizaje  | 0.00         | 0.00                       | 0.00         | 0.00         | 0.00         | 0.00       |
| Servicios profesionales, científicos, técnicos y otros servicios          | 0.00         | 0.00                       | 0.00         | 0.00         | 0.00         | 0.00       |
| Servicios financieros, bancarios y comerciales                            | 0.00         | 0.00                       | 0.00         | 0.00         | 0.00         | 0.00       |

**OPD MUNICIPAL INSTITUTO MUNICIPAL DE LA JUVENTUD EN TLAQUEPAQUE**  
**ESTADO ANALÍTICO DEL EJERCICIO DEL PRESUPUESTO DE EGRESOS DETALLADO - LDF**  
**DEL 1 DE ENERO AL 31 DE DICIEMBRE DE 2020**

|  | EGRESOS             |             |                     |                     |                     |                  |
|--|---------------------|-------------|---------------------|---------------------|---------------------|------------------|
| Servicios de instrucción, capacitación, actualización y conservación | 0.00                | 0.00        | 0.00                | 0.00                | 0.00                | 0.00             |
| Servicios de comunicación social y publicidad                        | 0.00                | 0.00        | 0.00                | 0.00                | 0.00                | 0.00             |
| Servicios de traslado y estacion                                     | 0.00                | 0.00        | 0.00                | 0.00                | 0.00                | 0.00             |
| Servicios oficiales  | 0.00                | 0.00        | 0.00                | 0.00                | 0.00                | 0.00             |
| Otros servicios generales  | 0.00                | 0.00        | 0.00                | 0.00                | 0.00                | 0.00             |
| <b>D Transferencias, asignaciones, subsidios y otras ayudas</b>      | <b>0.00</b>         | <b>0.00</b> | <b>0.00</b>         | <b>0.00</b>         | <b>0.00</b>         | <b>0.00</b>      |
| Transferencias internas y asignaciones al sector público             | 0.00                | 0.00        | 0.00                | 0.00                | 0.00                | 0.00             |
| Transferencias al resto del sector público                           | 0.00                | 0.00        | 0.00                | 0.00                | 0.00                | 0.00             |
| Subsidios y subsidios  | 0.00                | 0.00        | 0.00                | 0.00                | 0.00                | 0.00             |
| Ayudas sociales  | 0.00                | 0.00        | 0.00                | 0.00                | 0.00                | 0.00             |
| Relaciones y jubilaciones  | 0.00                | 0.00        | 0.00                | 0.00                | 0.00                | 0.00             |
| Transferencias a Económicos, mandatos y análogos                     | 0.00                | 0.00        | 0.00                | 0.00                | 0.00                | 0.00             |
| Transferencias a la seguridad social                                 | 0.00                | 0.00        | 0.00                | 0.00                | 0.00                | 0.00             |
| Demeritos  | 0.00                | 0.00        | 0.00                | 0.00                | 0.00                | 0.00             |
| Transferencias al exterior   | 0.00                | 0.00        | 0.00                | 0.00                | 0.00                | 0.00             |
| <b>E Bienes muebles, inmuebles e intangibles</b>                     | <b>0.00</b>         | <b>0.00</b> | <b>0.00</b>         | <b>0.00</b>         | <b>0.00</b>         | <b>0.00</b>      |
| Mobiliario y equipo de administración                                | 0.00                | 0.00        | 0.00                | 0.00                | 0.00                | 0.00             |
| Mobiliario y equipo educacional y recreativo                         | 0.00                | 0.00        | 0.00                | 0.00                | 0.00                | 0.00             |
| Equipo instrumental médico y de laboratorio                          | 0.00                | 0.00        | 0.00                | 0.00                | 0.00                | 0.00             |
| Vehículos y equipo de transporte                                     | 0.00                | 0.00        | 0.00                | 0.00                | 0.00                | 0.00             |
| Equipo de defensa y seguridad  | 0.00                | 0.00        | 0.00                | 0.00                | 0.00                | 0.00             |
| Maquinaria, otros equipos e herramientas                             | 0.00                | 0.00        | 0.00                | 0.00                | 0.00                | 0.00             |
| Activos biológicos   | 0.00                | 0.00        | 0.00                | 0.00                | 0.00                | 0.00             |
| Bienes inmuebles   | 0.00                | 0.00        | 0.00                | 0.00                | 0.00                | 0.00             |
| Activos intangibles  | 0.00                | 0.00        | 0.00                | 0.00                | 0.00                | 0.00             |
| <b>F Inversión pública</b>   | <b>0.00</b>         | <b>0.00</b> | <b>0.00</b>         | <b>0.00</b>         | <b>0.00</b>         | <b>0.00</b>      |
| Obras públicas en bienes de dominio público                          | 0.00                | 0.00        | 0.00                | 0.00                | 0.00                | 0.00             |
| Obras públicas en bienes de dominio propio                           | 0.00                | 0.00        | 0.00                | 0.00                | 0.00                | 0.00             |
| Proyectos productivos y acciones de fomento                          | 0.00                | 0.00        | 0.00                | 0.00                | 0.00                | 0.00             |
| <b>G Inversiones financieras y otras provisiones</b>                 | <b>0.00</b>         | <b>0.00</b> | <b>0.00</b>         | <b>0.00</b>         | <b>0.00</b>         | <b>0.00</b>      |
| Inversiones para el fomento de actividades productivas               | 0.00                | 0.00        | 0.00                | 0.00                | 0.00                | 0.00             |
| Acciones y participaciones de capital                                | 0.00                | 0.00        | 0.00                | 0.00                | 0.00                | 0.00             |
| Compra de títulos y valores  | 0.00                | 0.00        | 0.00                | 0.00                | 0.00                | 0.00             |
| Concesión de préstamos   | 0.00                | 0.00        | 0.00                | 0.00                | 0.00                | 0.00             |
| Inversiones en subempresas, mandatos y otros análogos                | 0.00                | 0.00        | 0.00                | 0.00                | 0.00                | 0.00             |
| Otras inversiones financieras  | 0.00                | 0.00        | 0.00                | 0.00                | 0.00                | 0.00             |
| Provisiones para contingencias y otras erogaciones especiales        | 0.00                | 0.00        | 0.00                | 0.00                | 0.00                | 0.00             |
| <b>H Pensiones y asistencias</b>                                     | <b>0.00</b>         | <b>0.00</b> | <b>0.00</b>         | <b>0.00</b>         | <b>0.00</b>         | <b>0.00</b>      |
| Pensionamientos  | 0.00                | 0.00        | 0.00                | 0.00                | 0.00                | 0.00             |
| Asistencias  | 0.00                | 0.00        | 0.00                | 0.00                | 0.00                | 0.00             |
| Convenios  | 0.00                | 0.00        | 0.00                | 0.00                | 0.00                | 0.00             |
| <b>I Deuda pública</b>   | <b>0.00</b>         | <b>0.00</b> | <b>0.00</b>         | <b>0.00</b>         | <b>0.00</b>         | <b>0.00</b>      |
| Amortización de la deuda pública                                     | 0.00                | 0.00        | 0.00                | 0.00                | 0.00                | 0.00             |
| Intereses de la deuda pública  | 0.00                | 0.00        | 0.00                | 0.00                | 0.00                | 0.00             |
| Comisiones de la deuda pública                                       | 0.00                | 0.00        | 0.00                | 0.00                | 0.00                | 0.00             |
| Gastos de la deuda pública   | 0.00                | 0.00        | 0.00                | 0.00                | 0.00                | 0.00             |
| Costo por cobranza   | 0.00                | 0.00        | 0.00                | 0.00                | 0.00                | 0.00             |
| Apoyos financieros   | 0.00                | 0.00        | 0.00                | 0.00                | 0.00                | 0.00             |
| Atenciones de servicios fiscales asistenciales (ASIFAS)              | 0.00                | 0.00        | 0.00                | 0.00                | 0.00                | 0.00             |
| <b>TOTAL DEL GASTO EJECUTADO</b>                                     | <b>31,000.00</b>    | <b>0.00</b> | <b>31,000.00</b>    | <b>0.00</b>         | <b>0.00</b>         | <b>31,000.00</b> |
| <b>TOTAL DE EGRESOS</b>  | <b>1,471,420.00</b> | <b>0.00</b> | <b>1,471,420.00</b> | <b>1,498,081.99</b> | <b>1,410,000.00</b> | <b>34,990.00</b> |

Bajo protesta de fe de verdad declaramos que los estados financieros y sus notas, son razonablemente correctos y son responsabilidad del emisor.

VALERIA PEREZ ARCE DEL TORO  
 DIRECTORA GENERAL



*(Handwritten signature)*  
 INSTITUTO MUNICIPAL  
 DE LA JUVENTUD

OPD MUNICIPAL INSTITUTO MUNICIPAL DE LA JUVENTUD EN TLAQUEPAQUE  
ESTADO E INFORME ANALÍTICO DE LA DEUDA PÚBLICA Y OTROS PASIVOS  
DEL 1 DE ENERO AL 31 DE DICIEMBRE DE 2020

| Denominación de la deuda pública y otros pasivos | Saldo al 1° de enero de 2020 | Disposiciones del periodo | Amortizaciones del periodo | Revaluaciones, reclasificaciones y otros ajustes | Saldo del periodo | Pago de intereses del periodo | Pago de comisiones y demás costos asociados durante el periodo |
|--|------------------------------|---------------------------|----------------------------|--|-------------------|-------------------------------|--|
| <b>Deuda Pública</b>                             |                              |                           |                            |  |                   |                               |  |
| <b>Corto Plazo</b>                               |                              |                           |                            |  |                   |                               |  |
| Instituciones de Crédito                         | 0.00                         | 0.00                      | 0.00                       | 0.00   | 0.00              | 0.00                          | 0.00   |
| Títulos y Valores                                | 0.00                         | 0.00                      | 0.00                       | 0.00   | 0.00              | 0.00                          | 0.00   |
| Arrendamiento Financiero                         | 0.00                         | 0.00                      | 0.00                       | 0.00   | 0.00              | 0.00                          | 0.00   |
| <b>Largo Plazo</b>                               |                              |                           |                            |  |                   |                               |  |
| Instituciones de Crédito                         | 0.00                         | 0.00                      | 0.00                       | 0.00   | 0.00              | 0.00                          | 0.00   |
| Títulos y Valores                                | 0.00                         | 0.00                      | 0.00                       | 0.00   | 0.00              | 0.00                          | 0.00   |
| Arrendamiento Financiero                         | 0.00                         | 0.00                      | 0.00                       | 0.00   | 0.00              | 0.00                          | 0.00   |
| <b>Otros Pasivos</b>                             |                              |                           |                            |  |                   |                               |  |
| <b>Total de la Deuda Pública y Otros Pasivos</b> | <b>50.77</b>                 | <b>0.00</b>               | <b>0.00</b>                | <b>0.00</b>                                      | <b>0.00</b>       | <b>0.00</b>                   | <b>0.00</b>  |

| Denominación de la deuda pública y otros pasivos | Saldo al 1° de enero de 2020 | Disposiciones del periodo | Amortizaciones del periodo | Revaluaciones, reclasificaciones y otros ajustes | Saldo del periodo | Pago de intereses del periodo | Pago de comisiones y demás costos asociados durante el periodo |
|--|------------------------------|---------------------------|----------------------------|--|-------------------|-------------------------------|--|
| <b>Deuda Contingente</b>                         |                              |                           |                            |  |                   |                               |  |
| 1.- Sin información                              | \$0.00                       | \$0.00                    | \$0.00                     | \$0.00   | 0.00              | \$0.00                        | \$0.00   |
| 2.-  |                              |                           |                            |  | 0.00              |                               |  |
| 3.-  |                              |                           |                            |  | 0.00              |                               |  |
| 4.-  |                              |                           |                            |  | 0.00              |                               |  |
| 5.-  |                              |                           |                            |  | 0.00              |                               |  |
| <b>SUMA</b>                                      | <b>0.00</b>                  | <b>0.00</b>               | <b>0.00</b>                | <b>0.00</b>                                      | <b>0.00</b>       | <b>0.00</b>                   | <b>0.00</b>  |
| <b>Valor de Instrumentos, Bonos, Cupón Cero</b>  |                              |                           |                            |  |                   |                               |  |
| 1.- Sin información                              | \$0.00                       | \$0.00                    | \$0.00                     | \$0.00   | 0.00              | \$0.00                        | \$0.00   |
| 2.-  |                              |                           |                            |  | 0.00              |                               |  |
| 3.-  |                              |                           |                            |  | 0.00              |                               |  |
| 4.-  |                              |                           |                            |  | 0.00              |                               |  |
| 5.-  |                              |                           |                            |  | 0.00              |                               |  |
| <b>SUMA</b>                                      | <b>0.00</b>                  | <b>0.00</b>               | <b>0.00</b>                | <b>0.00</b>                                      | <b>0.00</b>       | <b>0.00</b>                   | <b>0.00</b>  |

| Obligaciones a corto plazo        | Monto contratado | Plazo pactado | Tasa de interés | Comisiones y costos relacionados | Tasa efectiva |
|-----------------------------------|------------------|---------------|-----------------|----------------------------------|---------------|
| <b>Obligaciones a Corto Plazo</b> |                  |               |                 |                                  |               |
| 1.- Sin información               | 0.00             | 0             | 0.00            | 0.00                             | 0.00          |
| 2.-                               |                  |               |                 |                                  |               |
| 3.-                               |                  |               |                 |                                  |               |
| 4.-                               |                  |               |                 |                                  |               |
| 5.-                               |                  |               |                 |                                  |               |
| <b>SUMA</b>                       | <b>0.00</b>      | <b>0.00</b>   | <b>0.00</b>     | <b>0.00</b>                      | <b>0.00</b>   |

Bajo protesta de ser verdad declaramos que los Estados Financieros y sus Notas son razonablemente correctos y responsabilidad del emisor.

  
 VALERIA PEREZ ARCE DEL TORO  
 DIRECTORA GENERAL  
 GOBIERNO DE  
**TLAQUEPAQUE**  
 INSTITUTO MUNICIPAL DE LA JUVENTUD



SELLO

**OPD MUNICIPAL INSTITUTO MUNICIPAL DE LA JUVENTUD EN TLAQUEPAQUE  
INFORMATIVA DE PROVEEDORES  
DEL 1 DE ENERO AL 31 DE DICIEMBRE DE 2020**

| N° | PROVEEDOR Y/O PRESTADOR  | R.F.C.            | DOMICILIO                          | CIUDAD           | CODIGO POSTAL | FUENTE DE FINANCIAMIENTO | FORMA DE PAGO | DESCRIPCIÓN DEL GASTO  | IMPORTE | FECHA DE LA FACTURA | FOLIO DE FACTURA                           |
|----|--|-------------------|------------------------------------|------------------|---------------|--------------------------|---------------|--|---------|---------------------|--|
| 1  | TOTAL PLAY<br>TELECOMUNICACIONES SA DE CV                            | TP1890516P5       | AV SAN JERONIMO 252-PI506          | CIUDAD DE MEXICO | 4519          | 11 Subsidio Municipal    | TRANSFERENCIA | SERVICIO DE TELEFONIA  | 376.15  | 25/02/2020          | 7A3BDD401C1F4E4<br>5B9D0DC115DAE<br>05B    |
| 2  | TOTAL PLAY<br>TELECOMUNICACIONES SA DE CV                            | TP1890516P5       | AV SAN JERONIMO 252-PI506          | CIUDAD DE MEXICO | 4519          | 11 Subsidio Municipal    | TRANSFERENCIA | SERVICIO DE INTERNET   | 160.44  | 25/02/2020          | 269DDEFAA2143C<br>7B2FAS1D7035008<br>38    |
| 3  | TOTAL PLAY<br>TELECOMUNICACIONES SA DE CV                            | TP1890516P5       | AV SAN JERONIMO 252-PI506          | CIUDAD DE MEXICO | 4519          | 11 Subsidio Municipal    | TRANSFERENCIA | SERVICIO DE INFRAESTRUCTURA                                      | 92.39   | 25/02/2020          | BEA458D10M41439<br>BD10F94030R1A1B1<br>8BC |
| 4  | TELEFONOS DE MEXICO SAB DE CV  | TMR840315KT<br>6  | PARKUE VIA 198                     | CIUDAD DE MEXICO | 6500          | 11 Subsidio Municipal    | TRANSFERENCIA | SERVICIO DE TELEFONIA  | 549.01  | 25/02/2020          | 900D8B4031184E<br>8DA492E17D9DE7<br>CDSA   |
| 5  | INSTITUTO PARA EL<br>DESARROLLO TECNICO DE LAS<br>HACIENDAS PUBLICAS | DD1730406TK<br>A  | Sin informacion                    | GUADALAJARA      | 44500         | 11 Subsidio Municipal    | TRANSFERENCIA | ACTUALIZACION DE LICENCIA SISTEMA DE CONTABILIDAD GOBIERNAMENTAL | 1260.00 | 21/01/2020          | 25753ASD33F1422<br>89AC04B7FA78C7<br>CEE   |
| 6  | THERMOGAS SA DE CV   | THE725028B7<br>7  | CALLE 26 NO. 2608 101              | GUADALAJARA      | 44940         | 11 Subsidio Municipal    | TRANSFERENCIA | VALLES DE GAS CAMARONETA OFICIAL                                 | 5000.00 | 30/01/2020          | EB8458A3D424415<br>4B1D73389101E9E<br>CE   |
| 7  | ARTICULIPS PROMOCIONALES<br>CASA XAVIER SA DE CV                     | APC0311226K<br>2  | SAN JUAN OCOY/AN NO. 3840<br>INT 1 | ZAPOCAN          | 45038         | 11 Subsidio Municipal    | TRANSFERENCIA | CLAYBROS Y BOTTILLAS PROMOCIONALES                               | 1199.44 | 10/01/2020          | 2A2851E6D8E7436<br>AVC7316734889A6<br>22   |
| 8  | AFIANCAGORA SOFINEX SA   | AS8996531ID<br>1  | ADOLFO LOPEZ MATEOS 2941<br>PISO 2 | CIUDAD DE MEXICO | 1000          | 11 Subsidio Municipal    | TRANSFERENCIA | FIANZA DE FIDELIDAD INDIVIDUAL                                   | 4289.08 | 07/02/2020          | A2961RA018D340<br>3M415C7E508A66<br>5CD    |
| 9  | CFE SUMINISTRO DE SERVICIOS<br>BASICOS                               | CSS160330CP<br>7  | RIO ROJANO ND14                    | CUAUHTEMOC       | 6500          | 11 Subsidio Municipal    | TRANSFERENCIA | SERVICIO DE ENERGIA ELECTRICA                                    | 3543    | 05/02/2020          | RECIBO                                     |
| 10 | TOTAL PLAY<br>TELECOMUNICACIONES SA DE CV                            | TP1890516P5       | AV SAN JERONIMO 252-PI506          | CIUDAD DE MEXICO | 4519          | 11 Subsidio Municipal    | TRANSFERENCIA | SERVICIO DE TELEFONIA  | 376.15  | 25/02/2020          | CD7870B89714C7<br>A8841A7309A4801<br>33    |
| 11 | TOTAL PLAY<br>TELECOMUNICACIONES SA DE CV                            | TP1890516P5       | AV SAN JERONIMO 252-PI506          | CIUDAD DE MEXICO | 4519          | 11 Subsidio Municipal    | TRANSFERENCIA | SERVICIO DE INTERNET   | 160.44  | 25/02/2020          | ABF555E0CFC4D33<br>BE080190880044<br>20    |
| 12 | TOTAL PLAY<br>TELECOMUNICACIONES SA DE CV                            | TP1890516P5       | AV SAN JERONIMO 252-PI506          | CIUDAD DE MEXICO | 4519          | 11 Subsidio Municipal    | TRANSFERENCIA | SERVICIO DE INFRAESTRUCTURA                                      | 92.39   | 25/02/2020          | 860758803DFE430<br>E4989DCE5CC3122<br>38   |
| 13 | PEDRO CONTRERAS CABALLERO  | COCP621122S<br>A6 | Sin informacion                    | TLAQUEPAQUE      | 45500         | 11 Subsidio Municipal    | TRANSFERENCIA | IMPRESION DE VINIL EN RECORTE Y TARJETAS DE INFORMACION          | 2495.58 | 25/02/2020          | AA41E1E37C04D<br>4296776140DD8<br>4F28     |
| 14 | TELEFONOS DE MEXICO SAB DE CV  | TMR840315KT<br>6  | PARKUE VIA 198                     | CIUDAD DE MEXICO | 6500          | 11 Subsidio Municipal    | TRANSFERENCIA | SERVICIO DE TELEFONIA  | 549     | 25/02/2020          | DCD3D260863148<br>B2827EE1D980E7E<br>367   |
| 15 | PEDRO CONTRERAS CABALLERO  | COCP621122S<br>A6 | Sin informacion                    | TLAQUEPAQUE      | 45500         | 11 Subsidio Municipal    | TRANSFERENCIA | POSTALES PARA REDES SOCIALES                                     | 3148.24 | 27/02/2020          | AA41E1E37C04D<br>88F6526F6CF1833<br>0C     |
| 16 | TOTAL PLAY<br>TELECOMUNICACIONES SA DE CV                            | TP1890516P5       | AV SAN JERONIMO 252-PI506          | CIUDAD DE MEXICO | 4519          | 11 Subsidio Municipal    | TRANSFERENCIA | SERVICIO DE TELEFONIA  | 376.15  | 25/02/2020          | 200508953154099<br>84870F4B2CD64FC<br>49   |
| 17 | TOTAL PLAY<br>TELECOMUNICACIONES SA DE CV                            | TP1890516P5       | AV SAN JERONIMO 252-PI506          | CIUDAD DE MEXICO | 4519          | 11 Subsidio Municipal    | TRANSFERENCIA | SERVICIO DE INTERNET   | 160.44  | 25/02/2020          | 18104F12956447B<br>0BEA7F18BC204E<br>0E4   |
| 18 | TOTAL PLAY<br>TELECOMUNICACIONES SA DE CV                            | TP1890516P5       | AV SAN JERONIMO 252-PI506          | CIUDAD DE MEXICO | 4519          | 11 Subsidio Municipal    | TRANSFERENCIA | SERVICIO DE INFRAESTRUCTURA                                      | 92.39   | 25/02/2020          | RECIBO                                     |



**OPD MUNICIPAL INSTITUTO MUNICIPAL DE LA JUVENTUD EN TLAQUEPAQUE**  
**INFORMATIVA DE PROVEEDORES**  
**DEL 1 DE ENERO AL 31 DE DICIEMBRE DE 2020**

| N° | PROVEEDOR Y/O PRESTADOR             | R.F.C.                     | DOMICILIO                 | Ciudad           | codigo postal | TURITE DE FINANCIAMIENTO | ORIGEN DEL RECURSO POR CUENTA BANCARIA | FORMA DE PAGO | DESCRIPCIÓN DEL GASTO              | IMPORTE | Fecha de la FACTURA | FOLIO DE FACTURA                                   |
|----|-------------------------------------|----------------------------|---------------------------|------------------|---------------|--------------------------|--|---------------|------------------------------------|---------|---------------------|--|
| 19 | PEDRO CONTRERAS CABALLERO           | COCP6211225 A6             | Sin información           | TLAQUEPAQUE      | 45500         | 11                       | Subsidio Municipal                     | TRANSFERENCIA | IMPRESIÓN DE TABLONES COLOCHE      | 4955.52 | 09/01/2020          | AAA197678374ED<br>889841690825837<br>SC            |
| 20 | PEDRO CONTRERAS CABALLERO           | COCP6211225 A6             | Sin información           | TLAQUEPAQUE      | 45500         | 11                       | Subsidio Municipal                     | TRANSFERENCIA | IMPRESIÓN DE LONAS BANNER          | 2285.2  | 02/03/2020          | AAA196232604AF<br>ABD0009608WDC<br>DB              |
| 21 | TELEFONOS DE MEXICO SAB DE CV       | TMEB40318KT B              | PARRQUE VIA 198           | CIUDAD DE MEXICO | 0560          | 11                       | Subsidio Municipal                     | TRANSFERENCIA | SERVICIO DE TELEFONIA              | 548     | 25/03/2020          | 478886285916480<br>6A17FE17DADE7A<br>11D           |
| 22 | TELECOMUNICACIONES SA DE CV         | TPTR80516PS                | AV SAN JERONIMO 252-PI506 | CIUDAD DE MEXICO | 4519          | 11                       | Subsidio Municipal                     | TRANSFERENCIA | SERVICIO DE TELEFONIA              | 376.15  | 25/03/2020          | RF2AT6C3D76D495<br>2AA182D7A46680<br>077           |
| 23 | TELECOMUNICACIONES SA DE CV         | TPTR80516PS                | AV SAN JERONIMO 252-PI506 | CIUDAD DE MEXICO | 4519          | 11                       | Subsidio Municipal                     | TRANSFERENCIA | SERVICIO DE INTERNET               | 160.01  | 25/03/2020          | 3FDFC2E760442F<br>E9089A282145C5E<br>EC            |
| 24 | TELECOMUNICACIONES SA DE CV         | TPTR80516PS                | AV SAN JERONIMO 252-PI506 | CIUDAD DE MEXICO | 4519          | 11                       | Subsidio Municipal                     | TRANSFERENCIA | SERVICIO DE INFRAESTRUCTURA        | 92.20   | 25/03/2020          | 536A11103AC4827<br>ANC138558007DE<br>3A7           |
| 25 | CIE SUMINISTRO DE SERVICIOS BASICOS | CS5160330CP 7              | RIO RODRIGO NO14          | CUALTEMOC        | 6500          | 11                       | Subsidio Municipal                     | TRANSFERENCIA | SERVICIO DE ENERGIA ELECTRICA      | 3598    | 03/04/2020          | RECIBO<br>AAA1M1FA375CA4<br>S08670040DDE8DC<br>033 |
| 26 | PEDRO CONTRERAS CABALLERO           | COCP6211225 A6             | Sin información           | TLAQUEPAQUE      | 45500         | 11                       | Subsidio Municipal                     | TRANSFERENCIA | DISEÑO PARA CAMPAÑA DE CORONAVIRUS | 2999.76 | 22/04/2020          | MF4FE170556AED<br>A046463MHFC1510<br>EB            |
| 27 | TELECOMUNICACIONES SA DE CV         | TPTR80516PS                | AV SAN JERONIMO 252-PI506 | CIUDAD DE MEXICO | 4519          | 11                       | Subsidio Municipal                     | TRANSFERENCIA | SERVICIO DE TELEFONIA              | 376.15  | 25/04/2020          | CS000084H8604FE<br>A00RNDKDFR7AA6<br>518           |
| 28 | TELECOMUNICACIONES SA DE CV         | TPTR80516PS                | AV SAN JERONIMO 252-PI506 | CIUDAD DE MEXICO | 4519          | 11                       | Subsidio Municipal                     | TRANSFERENCIA | SERVICIO DE INTERNET               | 160.04  | 25/04/2020          | 05FA43E34501485<br>18853ANDFASADOF<br>514          |
| 29 | TELECOMUNICACIONES SA DE CV         | TPTR80516PS                | AV SAN JERONIMO 252-PI506 | CIUDAD DE MEXICO | 4519          | 11                       | Subsidio Municipal                     | TRANSFERENCIA | SERVICIO DE                        | 92.29   | 25/04/2020          | 8239F0F5C0C45D<br>514                              |
| 30 | OFFICE DEPT DE MEXICO SA DE CV      | COM95932AV 2A              | PUJAN SALVADOR AGRAZ 101  | CIUDAD DE MEXICO | 5348          | 11                       | Subsidio Municipal                     | TRANSFERENCIA | PRIMA PREMIER COLORING             | 2069    | 20/05/2020          | 7A33056591410077                                   |
| 31 | DISTRIBUIDORA INVERPOOL SA DE CV    | DLR31201M9 MEN149911E 4    | Sin información           | CIUDAD DE MEXICO | 5000          | 11                       | Subsidio Municipal                     | TRANSFERENCIA | TABLET SANDUINS TAB 8              | 3059.15 | 19/05/2020          | DF31460AA431A7                                     |
| 32 | MRI ENGINE SA DE CV                 | COCP6211225 A6             | ZONA INDUSTRIAL           | GUADALAJARA      | 44940         | 11                       | Subsidio Municipal                     | TRANSFERENCIA | REPARACION DE PLANT DE LUZ         | 1170    | 27/05/2020          | 92   |
| 33 | PEDRO CONTRERAS CABALLERO           | COCP6211225 A6             | Sin información           | TLAQUEPAQUE      | 45500         | 11                       | Subsidio Municipal                     | TRANSFERENCIA | DISEÑO Y PUBLICIDAD 200 VOLANTES   | 3040.93 | 22/05/2020          | AAA169H3F1A14D3<br>5                               |
| 34 | FERRELECTRICA SAO PALLIO SA DE CV   | FSP16002206 COCP6211225 A6 | Sin información           | ZAPOCAN          | 05138         | 11                       | Subsidio Municipal                     | TRANSFERENCIA | CUBETA DE PINTURA BLANCA           | 3836    | 22/05/2020          | 18A81600F8445F<br>B                                |
| 35 | PEDRO CONTRERAS CABALLERO           | AQU1948007 V9              | Sin información           | TLAQUEPAQUE      | 4500          | 11                       | Subsidio Municipal                     | TRANSFERENCIA | TABLONES LONAS Y DISEÑOS           | 3014    | 24/05/2020          | AAA17AC3ECH48E<br>5                                |
| 36 | AQUA QUARE SA DE CV                 | AQU1948007 V9              | Sin información           | GUADALAJARA      | 46520         | 11                       | Subsidio Municipal                     | TRANSFERENCIA | IMPRESION EN PUBLICIDAD            | 2356    | 17/06/2020          | 9F4C4C8BA5E5480<br>6                               |
| 37 | AQUA QUARE SA DE CV                 | AQU1948007 V9              | Sin información           | GUADALAJARA      | 46520         | 11                       | Subsidio Municipal                     | TRANSFERENCIA | PUBLICACIONES EMPRESAS             | 7650    | 17/06/2020          | E14078C79891470<br>0                               |
| 38 | CIE SUMINISTRO DE SERVICIOS BASICOS | CS5160330CP 7              | RIO RODRIGO NO14          | CIUDAD DE MEXICO | 6500          | 11                       | Subsidio Municipal                     | TRANSFERENCIA | SERVICIO DE ENERGIA ELECTRICA      | 778     | 05/06/2020          | RECIBO   |
| 39 | PEDRO CONTRERAS CABALLERO           | COCP6211225 A6             | Sin información           | TLAQUEPAQUE      | 45500         | 11                       | Subsidio Municipal                     | TRANSFERENCIA | DISEÑO GRAFICO REDES SOCIALES      | 3004.4  | 01/07/2020          | AAA1517109044D<br>4E                               |
| 40 | HECTOR JOEL CUADROS QUEZADA         | CUJH830318 B9              | Sin información           | GUADALAJARA      | 44100         | 11                       | Subsidio Municipal                     | TRANSFERENCIA | VALULAS PARA AEROSOL               | 1600.0  | 31/07/2020          | 16770303A161429<br>C                               |



**OPD MUNICIPAL INSTITUTO MUNICIPAL DE LA JUVENTUD EN TLAQUEPAQUE  
INFORMATIVA DE PROVEEDORES  
DEL 1 DE ENERO AL 31 DE DICIEMBRE DE 2020**

| N° | PROVEEDOR Y/O PRESTADOR                                 | R.F.C.        | DOMICILIO                    | CIUDAD           | CODIGO POSTAL | FUENTE DE FINANCIAMIENTO | ORIGEN DEL RECURSO POR CUENTA BANCARIA | FORMA DE PAGO | DESCRIPCIÓN DEL GASTO                       | IMPORTE  | FECHA DE LA FACTURA | FOLIO DE FACTURA |
|----|---|---------------|------------------------------|------------------|---------------|--------------------------|--|---------------|---|----------|---------------------|------------------|
| 41 | NUOVA WALLMART DE MEDICOS DE RL DE CV                   | NWMS705244 W4 | Sin informacion              | CIUDAD DE MEXICO | 6500          | 11                       | Subsido Municipal                      | EFFECTIVO     | TOALLAS SANITAS DESINFECTANTE               | 792.15   | 30/06/2020          | TC031726C0814FR  |
| 42 | SALVADOR ALEJANDRO MORALES OCHOA                        | MO05910222 PA | CARRIET A ZAPOTLANEJO 1359   | TONALA           | 4437          | 11                       | Subsido Municipal                      | EFFECTIVO     | CUBETA DE IMPRESOR/ARILLIZANTE              | 1120.01  | 26/06/2020          | BAK088EE70BE4C7  |
| 43 | THRIMOGAS SA DE CV                                      | THE72590847   | CALLE 26 NO. 2668 101        | GUADALAJARA      | 44940         | 11                       | Subsido Municipal                      | TRANSFERENCIA | VALES DE GAS CAMIONETA OFICIAL              | 5090     | 08/07/2020          | ECC9601A79FBAC1  |
| 44 | NUOVA WALLMART DE MEXICO S DE RL DE CV                  | NWMS709344 W4 | Sin informacion              | CIUDAD DE MEXICO | 6500          | 11                       | Subsido Municipal                      | EFFECTIVO     | ESCANTE E REPISAS                           | 1988.98  | 09/07/2020          | 1CF08522CB3451   |
| 45 | SALVADOR ALEJANDRO MORALES OCHOA                        | MO05910222 PA | CARRIET A ZAPOTLANEJO 1359   | TONALA           | 4437          | 11                       | Subsido Municipal                      | EFFECTIVO     | BRUCHA RODILLO Y PINTURA                    | 1712     | 26/06/2020          | 5BFAS60D6AB41F   |
| 46 | THRIMOGAS SA DE CV                                      | THE72590847   | CALLE 26 NO. 2668 101        | GUADALAJARA      | 44940         | 11                       | Subsido Municipal                      | EFFECTIVO     | GAS CAMIONETA INSTITUCIONAL                 | 392.7    | 23/06/2020          | 3F331AC93042499  |
| 47 | MIPC COM SA DE CV                                       | PC0020211R    | AV 28 DE MARZO 2126 A        | ZAPOCAN          | 45080         | 11                       | Subsido Municipal                      | TRANSFERENCIA | COMPRA DE TABLETS SAMSUMG                   | 18609.13 | 30/07/2020          | CEB700E2F9488A   |
| 48 | IMAGINA E IMPRIME S DE RL DE CV                         | IM1465224A    | LIBERTAD 1010 CENTRO         | GUADALAJARA      | 44160         | 11                       | Subsido Municipal                      | EFFECTIVO     | LONAS PUBLICIDAD                            | 835.2    | 13/07/2020          | 12812877A0D740C  |
| 49 | NUOVA WALLMART DE MEXICO S DE RL DE CV                  | NWMS709344 W4 | Sin informacion              | CIUDAD DE MEXICO | 6500          | 11                       | Subsido Municipal                      | EFFECTIVO     | COMPRA DE TODO CLUBETA DE PINTURA           | 1565     | 14/07/2020          | 07E7AD08F4DFA13  |
| 50 | NOVOCOLOR SA DE CV                                      | NO00106157    | HIDALGO                      | TLAQUEPAQUE      | 45590         | 11                       | Subsido Municipal                      | EFFECTIVO     | BLANCA                                      | 1048.49  | 21/07/2020          | 4F4D9895F8E5406  |
| 51 | NOVOCOLOR SA DE CV                                      | NO00106157    | HIDALGO                      | TLAQUEPAQUE      | 45590         | 11                       | Subsido Municipal                      | TRANSFERENCIA | CLUBETA DE PINTURA BLANCA                   | 1573     | 11/08/2020          | C97E2C2063E4A2   |
| 52 | MAXIMADERAS SA DE CV                                    | MAX0012058 VO | CARRIETERA LIBRE ZAPOTLANEJO | TLAQUEPAQUE      | 45580         | 11                       | Subsido Municipal                      | TRANSFERENCIA | MDF 9VAM 40B                                | 2220     | 10/08/2020          | DC035C4A370481   |
| 53 | OFF SUMINISTRO DE SERVICIOS BASICOS                     | CS160330CP    | RIO RODRIGO NO14             | CIUDAD DE MEXICO | 6500          | 11                       | Subsido Municipal                      | TRANSFERENCIA | SERVICIO DE ENERGIA, ELECTRICA              | 1529     | 06/08/2020          | RECIBO           |
| 54 | SERGIO JUVENTUD ESPARZA DOMINGUEZ                       | EAD57406132   | SINALOA 102 EL MANTE         | GUADALAJARA      | 45215         | 11                       | Subsido Municipal                      | TRANSFERENCIA | RECTIFICADO DE FRENSOS                      | 2088     | 10/08/2020          | CC3945348F83467  |
| 55 | HORACIO NAVARRO COLORADO                                | NACH060817    | Sin informacion              | no registro      | 0             | 11                       | Subsido Municipal                      | TRANSFERENCIA | SERVICIOS DE SANITIZACION                   | 754      | 24/08/2020          | 4A417454880346C  |
| 56 | TELEFONOS DE MEXICO SAB DE RL DE CV                     | TMEB40315KT   | PARRQUE VIA 198              | CIUDAD DE MEXICO | 6500          | 11                       | Subsido Municipal                      | TRANSFERENCIA | SERVICIOS DE TELEFONIA E INTERNET           | 549      | 05/08/2020          | 381211F43F9040E  |
| 57 | THRIMOGAS SA DE CV                                      | THE72590847   | CALLE 26 NO. 2668 101        | GUADALAJARA      | 44940         | 11                       | Subsido Municipal                      | TRANSFERENCIA | VALES DE GAS CAMIONETA OFICIAL              | 5000     | 09/09/2020          | 81680D033826461  |
| 58 | TELEFONOS DE MEXICO SAB DE CV                           | TMEB40315KT   | PARRQUE VIA 198              | CIUDAD DE MEXICO | 6500          | 11                       | Subsido Municipal                      | TRANSFERENCIA | SERVICIOS DE TELEFONIA E INTERNET           | 519      | 07/09/2020          | 65457E8B97124C1  |
| 59 | OFF SUMINISTRO DE SERVICIOS BASICOS                     | CS160330CP    | RIO RODRIGO NO14             | CIUDAD DE MEXICO | 6500          | 11                       | Subsido Municipal                      | TRANSFERENCIA | SERVICIO DE ENERGIA ELECTRICA               | 1599     | 23/09/2020          | RECIBO           |
| 60 | NUOVA WALLMART DE MEXICO S DE RL DE CV                  | NWMS709344 W4 | Sin informacion              | CIUDAD DE MEXICO | 6500          | 11                       | Subsido Municipal                      | TRANSFERENCIA | PRODUCTOS PARA SANITIZAR                    | 946.5    | 22/09/2020          | FC32737048F4437  |
| 61 | OPERADORA HERVAL  | OHE1001EIB    | Sin informacion              | GUADALAJARA      | 44100         | 11                       | Subsido Municipal                      | TRANSFERENCIA | MANUTENIMIENTO SISTEMA DE GAS CAMIONETA     | 3480     | 16/10/2020          | 053371E646F4FD   |
| 62 | COMERCIALIZADORA MOBA PROFESIONAL DE OCCIDENTE SA DE CV | CMR0061310    | COL SAN FELIPE               | GUADALAJARA      | 44380         | 11                       | Subsido Municipal                      | TRANSFERENCIA | PAPELERIA                                   | 3302.20  | 16/10/2020          | SC0DE3D6AD9474   |
| 63 | TRANSPORTES GIO SA DE CV                                | TG1418107W    | TAMIAHUA 491                 | TLAQUEPAQUE      | 45580         | 11                       | Subsido Municipal                      | TRANSFERENCIA | SERVICIO DE SUSPENSIÓN DEL VEHICULO OFICIAL | 3480     | 19/10/2020          | 23194F7280A8417  |
| 64 | MG CONSTRUCCIONES ECOLOGICAS SA DE CV                   | ME150127914   | VENUSTIANO CARRANZA 1310     | COLIMA           | 38017         | 11                       | Subsido Municipal                      | TRANSFERENCIA | ELABORACION DE MURAL RECREATIVO             | 16920    | 22/10/2020          | NOE44866928483   |
| 65 | MG CONSTRUCCIONES ECOLOGICAS SA DE CV                   | ME150127914   | VENUSTIANO CARRANZA 1310     | COLIMA           | 38017         | 11                       | Subsido Municipal                      | TRANSFERENCIA | ELABORACION DE MURAL RECREATIVO             | 12500    | 22/10/2020          | F3353501A146467  |
| 66 | TELEFONOS DE MEXICO SAB DE CV                           | TMEB40315KT   | PARRQUE VIA 198              | CIUDAD DE MEXICO | 6500          | 11                       | Subsido Municipal                      | TRANSFERENCIA | SERVICIO DE TELEFONIA                       | 2088     | 06/11/2020          | D61FFDB77161443  |

**OPD MUNICIPAL INSTITUTO MUNICIPAL DE LA JUVENTUD EN TLAQUEPAQUE  
INFORMATIVA DE PROVEEDORES  
DEL 1 DE ENERO AL 31 DE DICIEMBRE DE 2020**

| N° | PROVEEDOR Y/O PRESTADOR  | R.F.C.         | DOMICILIO                          | CIUDAD             | CODIGO POSTAL | FUENTE DE FINANCIAMIENTO | ORDEN DEL RECIBO POR CUENTA BANCARIA | FORMA DE PAGO | DESCRIPCIÓN DEL GASTO   | IMPORTE  | FECHA DE LA FACTURA | FOLIO DE FACTURA  |
|----|--|----------------|------------------------------------|--------------------|---------------|--------------------------|--------------------------------------|---------------|---|----------|---------------------|-------------------|
| 67 | LUISA FERNANDA LOPEZ MARTINEZ                                  | COM1901807C N2 | Sin información                    | no registro        | 0             | 11 Subsidio Municipal    |                                      | TRANSFERENCIA | COMPRA DE COPAS MENSUALES                                     | 20400    | 01/12/2020          | AAA1398A5C6B48 DE |
| 68 | FEDIO CONTRERAS CABALLERO AG                                   | COOP6211225 AG | Sin información                    | TLAQUEPAQUE        | 4500          | 11 Subsidio Municipal    |                                      | TRANSFERENCIA | PLAYERA SUBIMADAS MEDALLAS GENERICAS PARA EVENTO              | 5518     | 26/12/2020          | AAA139C9911489 4  |
| 69 | MIRIAM AUCIA BAUTISTA RAMIREZ                                  | BA3M020667 7F7 | Sin información                    | no registro        | 0             | 11 Subsidio Municipal    |                                      | TRANSFERENCIA | PLAYERAS DEPORTIVAS SUBIMADAS                                 | 40368    | 20/12/2020          | 50535A42289F13 B  |
| 70 | MIRIAM AUCIA BAUTISTA RAMIREZ                                  | BA3M020667 7F7 | Sin información                    | no registro        | 0             | 11 Subsidio Municipal    |                                      | TRANSFERENCIA | MORRALES DEPORTIVOS SUBIMADOS                                 | 9286     | 20/12/2020          | 1E070E4D38A011E B |
| 71 | MIRIAM AUCIA BAUTISTA RAMIREZ                                  | BA3M020667 7F7 | Sin información                    | no registro        | 0             | 11 Subsidio Municipal    |                                      | TRANSFERENCIA | CUBREBOCAS PERSONALIZADOS PRODUCTOS                           | 6966     | 20/12/2020          | D3870DE3289F11E B |
| 72 | MIRIAM AUCIA BAUTISTA RAMIREZ                                  | BA3M020667 7F7 | Sin información                    | no registro        | 0             | 11 Subsidio Municipal    |                                      | TRANSFERENCIA | SANITIZANTES Y DE LIMPIEZA                                    | 1378.3   | 24/12/2020          | EFC68A3FD4ACCB    |
| 73 | SUEVA WALKMART DE MEXICO S DE RL DE CV                         | NAM9709244 WA  | Sin información                    | CIUDAD DE MEXICO   | 6500          | 11 Subsidio Municipal    |                                      | EFFECTIVO     | PAPELERA  | 6799.87  | 20/12/2020          | 6CCCFM4123DD3C4   |
| 74 | TLAQUEPAQUE ESCOLAR SA DE CV                                   | TE2904030X 0   | ALVARO OBREGON 130 CENTRO          | TLAQUEPAQUE        | 4500          | 11 Subsidio Municipal    |                                      | TRANSFERENCIA | MICROFONOS, MOUSE, REPTIDOR CABLES                            | 4583.21  | 20/12/2020          | 8E058BCE0E80A4    |
| 75 | GRUPO GDL ELECTRONIC RIO NILO SA DE CV                         | GDL18060784 6  | CARR PED MEDICO-PACHUCA LOCAL E OP | HUEYOTENGO TECAMAC | 55749         | 11 Subsidio Municipal    |                                      | TRANSFERENCIA | SERVICIO DE TELEFONIA Y COMPRA DE VEHICULO Y ESMALE           | 549      | 05/12/2020          | 39187032FD47A F   |
| 76 | TELEFONOS DE MEXICO SA DE CV                                   | TME8483158T 6  | PARRQUE VIA 198                    | CIUDAD DE MEXICO   | 6500          | 11 Subsidio Municipal    |                                      | TRANSFERENCIA | ROLLO DE CALCOMANIAS Y LONAS                                  | 6875.98  | 18/12/2020          | 1F0330544F178D9 A |
| 77 | GRUPO NOVACOLOR  | GN00108157 00  | HIDALGO                            | TLAQUEPAQUE        | 45500         | 11 Subsidio Municipal    |                                      | TRANSFERENCIA |   | 6612     | 03/12/2020          | EB45ED4D948447 0  |
| 78 | COMERCIALIZADORA MORA PROFESIONAL DE OCCIDENTE SA DE CV        | COMPRO061310 4 | COL SAN FELIPE                     | GUADALAJARA        | 44388         | 11 Subsidio Municipal    |                                      | TRANSFERENCIA | LICENCIA PROGRAMA COMAC                                       | 12600    | 07/12/2020          | FEEFFE36771A8B A  |
| 79 | INSTITUTO PARA EL DESARROLLO TECNICO DE LAS HACIENDAS PUBLICAS | DD77304062K A  | Sin información                    | GUADALAJARA        | 44508         | 11 Subsidio Municipal    |                                      | TRANSFERENCIA | AFINACION CAMIONETA OFICIAL                                   | 2459.1   | 04/12/2020          | 64E483283D9E449 B |
| 80 | FERRIN MARISCAL GONZALEZ                                       | GOMF339023 14  | PCC, SEVA BOMERO NO. 1096          | GUADALAJARA        | 44438         | 11 Subsidio Municipal    |                                      | TRANSFERENCIA | REPARACION SISTEMA ELECTRICO VEHICULO OFICIAL                 | 1745.8   | 07/12/2020          | 6C591ECC485A498 4 |
| 81 | ROBERTO CORTES GUERRERO  | COOR6112063 46 | Sin información                    | TLAQUEPAQUE        | 45527         | 11 Subsidio Municipal    |                                      | TRANSFERENCIA | SOPORTES Y REPASAS BROCA Y TORNILLOS                          | 1067.88  | 30/12/2020          | BC70705B8B3D42 B7 |
| 82 | HOME DEPOT MEXICO S DE RL DE CV                                | HOM001017A 51  | MARCELMO GARCIA BARRAGAN 1455      | TLAQUEPAQUE        | 44360         | 11 Subsidio Municipal    |                                      | TRANSFERENCIA | VALVES DE GAS CAMIONETA DIGITAL SERVICIO DE ENERGIA ELECTRICA | 5000     | 16/12/2020          | 03123F3D023845D C |
| 83 | THE PIMORAS SA DE CV   | THE72059847 7  | CALLE 26 NO. 2608 301              | GUADALAJARA        | 44949         | 11 Subsidio Municipal    |                                      | TRANSFERENCIA | TABLAS PARA PATINETA Y GORRAS                                 | 1723     | 20/12/2020          | AAA18063862A48 5D |
| 84 | CFE SUMINISTRO DE SERVICIOS BASICOS                            | CSN160330CP 7  | RO RODRIGO MORA                    | CIUDAD DE MEXICO   | 6508          | 11 Subsidio Municipal    |                                      | TRANSFERENCIA | PINTURA VINILICA  | 54317.34 | 10/12/2020          | DE68A4C37B849 01  |
| 85 | MARIA DOLORES DE LA PAZ RODRIGUEZ                              | ROPD740328A K3 | Sin información                    | GUADALAJARA        | 44100         | 11 Subsidio Municipal    |                                      | TRANSFERENCIA | PINTURA EN AEROSOL  | 37990    | 16/12/2020          | 837A58FE4CF486 C  |
| 86 | GRUPO NOVACOLOR SA DE CV                                       | GN00108157 00  | HIDALGO                            | TLAQUEPAQUE        | 45500         | 11 Subsidio Municipal    |                                      | TRANSFERENCIA | PAQUETE DE BAÑO, DESPACHADOR DE AGUA, HORNO DE MICROONDAS     | 5499     | 28/12/2020          | 57D38625E2011A 5  |
| 87 | HECTOR JOEL CUADROS QUEZADA                                    | CUOHR3038H R9  | Sin información                    | TLAQUEPAQUE        | 45500         | 11 Subsidio Municipal    |                                      | TRANSFERENCIA | SILLAS SECRETARIALES  | 37990    | 16/12/2020          | 944E30E27B38470   |
| 88 | HOME DEPOT MEXICO S DE RL DE CV                                | HOM001017A 51  | MARCELMO GARCIA BARRAGAN 1455      | TLAQUEPAQUE        | 44360         | 11 Subsidio Municipal    |                                      | TRANSFERENCIA |   | 5499     | 28/12/2020          | 944E30E27B38470   |
| 89 | ANA MARGARITA MARROQUIN HERNANDEZ                              | NAMA730728 A84 | AGUSTIN YARIEZ 2103                | GUADALAJARA        | 44910         | 11 Subsidio Municipal    |                                      | TRANSFERENCIA |   | 37990    | 16/12/2020          | 944E30E27B38470   |

**OPD MUNICIPAL INSTITUTO MUNICIPAL DE LA JUVENTUD EN TLAQUEPAQUE  
INFORMATIVA DE PROVEEDORES  
DEL 1 DE ENERO AL 31 DE DICIEMBRE DE 2020**

| N° | PROVEEDOR Y/O PRESTADOR              | R.F.C.             | DOMICILIO            | Ciudad      | Código Postal | Fuente de Financiamiento | Origen del Recurso por Cuenta Bancaria | Forma de Pago | Descripción del Gasto                          | Importe | Fecha de la Factura | Folio de Factura |
|----|--------------------------------------|--------------------|----------------------|-------------|---------------|--------------------------|--|---------------|--|---------|---------------------|------------------|
| 90 | OPERADORA HERVAZ SA DE CV            | CHI100010EB<br>9   | PABLO CASALS 579     | GUADALAJARA | 44100         | 11 Subsidio Municipal    | 11 Subsidio Municipal                  | TRANSFERENCIA | EXTENSION ELECTRICA<br>FOCOS LED LAMPARAS      | 5100.85 | 23/12/2020          | 9E3F23CCAD0D432  |
| 91 | PUBLICIDAD UNIK SR SA DE CV          | PUS180421LU<br>4   | NACIONES UNIDAD 5377 | ZAPOTLAN    | 45110         | 11 Subsidio Municipal    | 11 Subsidio Municipal                  | TRANSFERENCIA | RENTA DE TALLERES Y<br>SILLAS                  | 2436    | 24/12/2020          | 978E952AAAS1471  |
| 92 | MIGUEL ALEJANDRO<br>HERNANDEZ MEDINA | HEMVA891113<br>91A | Sin información      | no registro | 0             | 11 Subsidio Municipal    | 11 Subsidio Municipal                  | TRANSFERENCIA | ASESORIA TALLERES ARTE<br>URBANO               | 6000    | 16/12/2020          | 9B33B8C10C194C3  |
| 93 | MIGUEL ALEJANDRO<br>HERNANDEZ MEDINA | HEMVA891113<br>91A | Sin información      | no registro | 0             | 11 Subsidio Municipal    | 11 Subsidio Municipal                  | TRANSFERENCIA | ASESORIA TALLERES ARTE<br>URBANO               | 6000    | 16/12/2020          | 8C0DC8681FAE4E8  |
| 94 | MIGUEL ALEJANDRO<br>HERNANDEZ MEDINA | HEMVA891113<br>91A | Sin información      | no registro | 0             | 11 Subsidio Municipal    | 11 Subsidio Municipal                  | TRANSFERENCIA | ASESORIA TALLERES ARTE<br>URBANO               | 4000    | 16/12/2020          | 0544646403E00486 |
| 95 | TERRENO NEUTRAL SA                   | THE12022BUR<br>1   | MANUEL ACUÑA 2674    | GUADALAJARA | 44657         | 11 Subsidio Municipal    | 11 Subsidio Municipal                  | TRANSFERENCIA | LONAS IMPRESAS<br>BANNERS Y GORRAS<br>BORDADAS | 11000   | 18/12/2020          | 4-381            |
| 96 | TERRENO NEUTRAL SA                   | THE12022BUR<br>1   | MANUEL ACUÑA 2674    | GUADALAJARA | 44657         | 11 Subsidio Municipal    | 11 Subsidio Municipal                  | TRANSFERENCIA | THERMOS<br>SERHOAFITADOS<br>PLAYERS GRABADAS   | 11000   | 18/12/2020          | 4-382            |
| 97 | MIGUEL ALEJANDRO<br>HERNANDEZ MEDINA | HEMVA891113<br>91A | Sin información      | no registro | 0             | 11 Subsidio Municipal    | 11 Subsidio Municipal                  | TRANSFERENCIA | COMPLEMENTO PAGO<br>TALLERES URBANOS           | 2969.6  | 16/12/2020          | 8F18ABF00F614C1  |

*(Firma manuscrita)*

VALERIA PEREZ ARCE DEL TORO  
DIRECTORA GENERAL

Bajo protesta de decir verdad declaramos que los Estados Financieros y sus Notas son razonablemente correctos y responsabilidad del emisor.

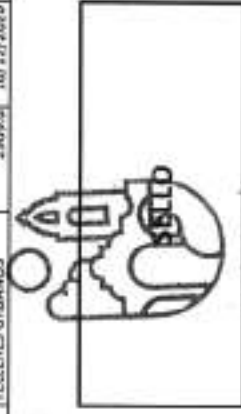

**TLAQUEPAQUE  
INSTITUTO MUNICIPAL  
DE LA JUVENTUD**

OPD MUNICIPAL INSTITUTO MUNICIPAL DE LA JUVENTUD EN TLAQUEPAQUE  
INFORME SOBRE PASIVOS CONTINGENTES  
DEL 1 DE ENERO AL 31 DE DICIEMBRE DE 2020

| DESCRIPCION         | IMPORTE     |
|---------------------|-------------|
| PRIMA DE ANTIGÜEDAD | \$8,313.00  |
| INDEMNIZACION LEGAL | \$11,486.00 |
| GASTOS FUNERALES    | \$5,467.00  |
| SUMA TOTAL          | \$25,266.00 |

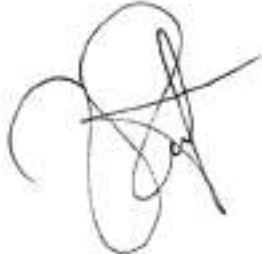

VALERIA PEREZ ARCE DEL TORO  
DIRECTORA GENERAL



Bajo protesta de decir verdad declaramos que los Estados Financieros y sus Notas son razonablemente correctos y responsabilidad del emisor.



**OPD MUNICIPAL INSTITUTO MUNICIPAL DE LA JUVENTUD EN TLAQUEPAQUE**  
**ESTADO DE CAMBIOS EN LA SITUACIÓN FINANCIERA**  
**DEL 1 DE ENERO AL 31 DE DICIEMBRE DE 2020**

| CONCEPTO  | ORIGEN    | APLICACION |
|---|-----------|------------|
| <b>Activo</b>   | 0.00      | 51,684.83  |
| <b>Activo circulante</b>  | 0.00      | 24,476.43  |
| Efectivo y equivalentes   | 0.00      | 24,517.04  |
| Derechos a recibir efectivo o equivalentes  | 0.00      | 1,911.61   |
| Derechos a recibir bienes o servicios   | 0.00      | 0.00       |
| Inventarios   | 0.00      | 0.00       |
| Admasos   | 0.00      | 0.00       |
| Formación por pérdida o retraso de activos circulantes                            | 0.00      | 0.00       |
| Otros activos circulantes   | 0.00      | 0.00       |
| <b>Activo no circulante</b>   | 0.00      | 27,208.00  |
| Inversiones financieras a largo plazo   | 0.00      | 0.00       |
| Derechos a recibir efectivo o equivalentes a largo plazo                          | 0.00      | 0.00       |
| Bonos, valores, acciones y participaciones en grupos                              | 0.00      | 0.00       |
| Bienes inmuebles  | 0.00      | 23,996.00  |
| Activos intangibles   | 0.00      | 25,200.00  |
| Depreciación, deterioro y amortización acumulada de bienes                        | 0.00      | 0.00       |
| Activos diferidos   | 0.00      | 0.00       |
| Admasos por pérdida o retraso de activos no circulantes                           | 0.00      | 0.00       |
| Otros activos no circulantes  | 0.00      | 0.00       |
| <b>Pasivo</b>   | 0.00      | 93.77      |
| <b>Pasivo circulante</b>  | 0.00      | 93.77      |
| Cuentas por pagar a corto plazo   | 0.00      | 14.77      |
| Documentos por pagar a corto plazo  | 0.00      | 0.00       |
| Préstamos a corto plazo de la deuda pública a largo plazo                         | 0.00      | 0.00       |
| Valores y valores a corto plazo   | 0.00      | 0.00       |
| Pasivos diferidos a corto plazo   | 0.00      | 0.00       |
| Fondos y bienes de reservas en garantía de administración a corto plazo           | 0.00      | 0.00       |
| Provisiones a corto plazo   | 0.00      | 0.00       |
| Otros pasivos a corto plazo   | 0.00      | 0.00       |
| <b>Pasivo no circulante</b>   | 0.00      | 0.00       |
| Cuentas por pagar a largo plazo   | 0.00      | 0.00       |
| Documentos por pagar a largo plazo  | 0.00      | 0.00       |
| Deuda pública a largo plazo   | 0.00      | 0.00       |
| Pasivos diferidos a largo plazo   | 0.00      | 0.00       |
| Fondos y bienes de reservas en garantía de administración a largo plazo           | 0.00      | 0.00       |
| Provisiones a largo plazo   | 0.00      | 0.00       |
| Otros pasivos a largo plazo   | 0.00      | 0.00       |
| <b>Hacienda pública (patrimonio)</b>  | 0.00      | 18,679.33  |
| <b>Hacienda pública (patrimonio saneado)</b>                                      | 0.00      | 0.00       |
| Aportaciones  | 0.00      | 0.00       |
| Donaciones de capital   | 0.00      | 0.00       |
| Actualización de la hacienda pública ( patrimonio)                                | 0.00      | 0.00       |
| <b>Hacienda pública (patrimonio general)</b>                                      | 0.00      | 18,679.33  |
| Resultados del ejercicio (ajuste) (Reserva)                                       | 18,679.33 | 0.00       |
| Resultados de ejercicios anteriores   | 0.00      | -18,679.33 |
| Reservas  | 0.00      | 0.00       |
| Reservas  | 0.00      | 0.00       |
| Transferencias de resultados de ejercicios anteriores                             | 1,911.61  | 0.00       |
| <b>Exceso de recursos en la actualización de la hacienda pública (patrimonio)</b> | 0.00      | 0.00       |
| Resultado por posición monetaria  | 0.00      | 0.00       |
| Resultado por diferencia de conversiones monetarias                               | 0.00      | 0.00       |

Bajo protesta de decir verdad declaramos que los estados financieros y sus notas, son razonablemente correctos y son responsabilidad del emisor.

\_\_\_\_\_  
**VALENTÍN PARRAL DEL TORO**  
 DIRECTOR GENERAL



**OPD MUNICIPAL INSTITUTO MUNICIPAL DE LA JUVENTUD EN TLAQUEPAQUE**  
**ESTADO ANALÍTICO DEL EJERCICIO DEL PRESUPUESTO DE EGRESOS**  
**CLASIFICACIÓN ECONÓMICA (POR TIPO DE GASTO)**  
**DEL 1 DE ENERO AL 31 DE DICIEMBRE DE 2020**

| CONCEPTO  | EGRESOS             |                                |                     |                     |                     | SUB EJERCICIO    |
|---|---------------------|--------------------------------|---------------------|---------------------|---------------------|------------------|
|   | APROBADO            | AMPLIACIONES/<br>(REDUCCIONES) | MODIFICADO          | DEVINGADO           | PAGADO              |                  |
| Gasto corriente                                   | 1,419,070.00        | -22,382.03                     | 1,436,887.97        | 1,411,891.90        | 1,411,891.90        | 24,996.07        |
| Gasto de capital                                  | 12,600.00           | 25,590.01                      | 38,190.01           | 38,190.00           | 38,190.00           | 0.01             |
| Amortización de la deuda y disminución de pasivos | 0.00                | 0.00                           | 0.00                | 0.00                | 0.00                | 0.00             |
| Pensiones y jubilaciones                          | 0.00                | 0.00                           | 0.00                | 0.00                | 0.00                | 0.00             |
| Participaciones                                   | 0.00                | 0.00                           | 0.00                | 0.00                | 0.00                | 0.00             |
| <b>TOTAL DEL GASTO</b>                            | <b>1,471,670.00</b> | <b>3,407.98</b>                | <b>1,475,077.98</b> | <b>1,450,081.90</b> | <b>1,450,081.90</b> | <b>24,996.08</b> |

Bajo protesta de decir verdad declaramos que los estados financieros y sus notas, son razonablemente correctos y son responsabilidad del emisor.

VALERIA PEREZ ARCE DEL TORO  
DIRECTORA GENERAL



*(Handwritten signature)*  
INSTITUTO MUNICIPAL DE LA JUVENTUD











**OPD MUNICIPAL INSTITUTO MUNICIPAL DE LA JUVENTUD EN TLAQUEPAQUE**  
**ESTADO ANALÍTICO DEL EJERCICIO DEL PRESUPUESTO DE EGRESOS**  
**CLASIFICACIÓN FUNCIONAL (FINALIDAD Y FUNCIÓN)**  
**DEL 1 DE ENERO AL 31 DE DICIEMBRE DE 2020**

| CONCEPTO  | EGRESOS      |                              |              |              |            | SUBTOTAL  |
|---|--------------|------------------------------|--------------|--------------|------------|-----------|
|   | APROBADO     | AMPLIACIONES/<br>REDUCCIONES | MODIFICADO   | DEFERIDO     | PAGADO     |           |
| <b>Gobierno</b>   | 0.00         | 0.00                         | 0.00         | 0.00         | 0.00       | 0.00      |
| Legislación   | 0.00         | 0.00                         | 0.00         | 0.00         | 0.00       | 0.00      |
| Justicia  | 0.00         | 0.00                         | 0.00         | 0.00         | 0.00       | 0.00      |
| Coordinación de la política de gobierno   | 0.00         | 0.00                         | 0.00         | 0.00         | 0.00       | 0.00      |
| Relaciones exteriores   | 0.00         | 0.00                         | 0.00         | 0.00         | 0.00       | 0.00      |
| Asuntos financieros y haciendas   | 0.00         | 0.00                         | 0.00         | 0.00         | 0.00       | 0.00      |
| Seguridad nacional  | 0.00         | 0.00                         | 0.00         | 0.00         | 0.00       | 0.00      |
| Asuntos de orden público y de seguridad interior  | 0.00         | 0.00                         | 0.00         | 0.00         | 0.00       | 0.00      |
| Otros servicios generales   | 0.00         | 0.00                         | 0.00         | 0.00         | 0.00       | 0.00      |
| <b>Desarrollo social</b>  | 1,471,670.00 | 3,467.98                     | 1,475,077.98 | 1,450,077.90 | 145,077.90 | 25,000.00 |
| Protección ambiental  | 0.00         | 0.00                         | 0.00         | 0.00         | 0.00       | 0.00      |
| Vivienda y servicios a la comunidad   | 0.00         | 0.00                         | 0.00         | 0.00         | 0.00       | 0.00      |
| Salud   | 0.00         | 0.00                         | 0.00         | 0.00         | 0.00       | 0.00      |
| Recreación, cultura y otras manifestaciones sociales  | 0.00         | 0.00                         | 0.00         | 0.00         | 0.00       | 0.00      |
| Educación   | 0.00         | 0.00                         | 0.00         | 0.00         | 0.00       | 0.00      |
| Protección social   | 0.00         | 0.00                         | 0.00         | 0.00         | 0.00       | 0.00      |
| Otros asuntos sociales  | 0.00         | 0.00                         | 0.00         | 0.00         | 0.00       | 0.00      |
| <b>Desarrollo económico</b>   | 1,471,670.00 | 3,467.98                     | 1,475,077.98 | 1,450,077.90 | 145,077.90 | 25,000.00 |
| Asuntos económicos, comerciales y laborales en general  | 0.00         | 0.00                         | 0.00         | 0.00         | 0.00       | 0.00      |
| Agricultura, silvicultura, pesca y caza   | 0.00         | 0.00                         | 0.00         | 0.00         | 0.00       | 0.00      |
| Combustibles y energía  | 0.00         | 0.00                         | 0.00         | 0.00         | 0.00       | 0.00      |
| Madera, manufacturas y construcción   | 0.00         | 0.00                         | 0.00         | 0.00         | 0.00       | 0.00      |
| Transporte  | 0.00         | 0.00                         | 0.00         | 0.00         | 0.00       | 0.00      |
| Comunicaciones  | 0.00         | 0.00                         | 0.00         | 0.00         | 0.00       | 0.00      |
| Turismo   | 0.00         | 0.00                         | 0.00         | 0.00         | 0.00       | 0.00      |
| Ciencia, tecnología e innovación  | 0.00         | 0.00                         | 0.00         | 0.00         | 0.00       | 0.00      |
| Otros industriales y otros asuntos económicos   | 0.00         | 0.00                         | 0.00         | 0.00         | 0.00       | 0.00      |
| <b>Otros no clasificados en funciones anteriores</b>  | 0.00         | 0.00                         | 0.00         | 0.00         | 0.00       | 0.00      |
| Transacciones de la deuda pública / resto financiero de la deuda                              | 0.00         | 0.00                         | 0.00         | 0.00         | 0.00       | 0.00      |
| Transferencias, participaciones y aportaciones entre diferentes niveles y órdenes de gobierno | 0.00         | 0.00                         | 0.00         | 0.00         | 0.00       | 0.00      |
| Saneamiento del sistema financiero  | 0.00         | 0.00                         | 0.00         | 0.00         | 0.00       | 0.00      |
| Adeudos de ejercicios fiscales anteriores   | 0.00         | 0.00                         | 0.00         | 0.00         | 0.00       | 0.00      |
| <b>TOTAL DEL GASTO</b>  | 1,471,670.00 | 3,467.98                     | 1,475,077.98 | 1,450,077.90 | 145,077.90 | 25,000.00 |

Bajo protesta de decir verdad declaramos que los estados financieros y sus notas, son razonablemente correctos y son responsabilidad del emisor.

VALERIA PEREZ ARCE DEL TORO  
 DIRECTORA GENERAL



*[Handwritten signature and stamp]*

**OPD MUNICIPAL INSTITUTO MUNICIPAL DE LA JUVENTUD EN TLAQUEPAQUE**  
**ESTADO ANALÍTICO DEL EJERCICIO DEL PRESUPUESTO DE EGRESOS DETALLADO - LDF**  
**CLASIFICACIÓN DE SERVICIOS PERSONALES POR CATEGORÍA**

DEL 1 DE ENERO AL 31 DE DICIEMBRE DE 2020

| CONCEPTO  | EGRESOS           |                              |                   |                   |                   | SUBTOTAL         |
|---|-------------------|------------------------------|-------------------|-------------------|-------------------|------------------|
|   | AFROBADO          | AMPLIACIONES/<br>REDUCCIONES | MODIFICADO        | DETERMINADO       | PALMADO           |                  |
| <b>I GASTOS NO ETIQUETADOS</b>  |                   |                              |                   |                   |                   |                  |
| A. Personal administrativo y de servicio público  | 897,619.43        | 0.00                         | 897,619.43        | 897,619.43        | 897,619.43        | 25,000.00        |
| B. Magisterio   | 0.00              | 0.00                         | 0.00              | 0.00              | 0.00              | 0.00             |
| C. Servicios de salud   | 0.00              | 0.00                         | 0.00              | 0.00              | 0.00              | 0.00             |
| Personal administrativo   | 0.00              | 0.00                         | 0.00              | 0.00              | 0.00              | 0.00             |
| Personal médico, paramédico y afín  | 0.00              | 0.00                         | 0.00              | 0.00              | 0.00              | 0.00             |
| D. Seguridad pública  | 0.00              | 0.00                         | 0.00              | 0.00              | 0.00              | 0.00             |
| E. Gastos asociados a la implementación de nuevas leyes federales o reformas a las mismas | 0.00              | 0.00                         | 0.00              | 0.00              | 0.00              | 0.00             |
| Nombre del programa o ley   | 0.00              | 0.00                         | 0.00              | 0.00              | 0.00              | 0.00             |
| Nombre del programa o ley   | 0.00              | 0.00                         | 0.00              | 0.00              | 0.00              | 0.00             |
| F. Sentencias laborales definitivas   | 0.00              | 0.00                         | 0.00              | 0.00              | 0.00              | 0.00             |
| <b>TOTAL DEL GASTO NO ETIQUETADO</b>  | <b>897,619.43</b> | <b>0.00</b>                  | <b>897,619.43</b> | <b>897,619.43</b> | <b>897,619.43</b> | <b>25,000.00</b> |
| <b>II GASTOS ETIQUETADOS</b>  |                   |                              |                   |                   |                   |                  |
| A. Personal administrativo y de servicio público  | 0.00              | 0.00                         | 0.00              | 0.00              | 0.00              | 0.00             |
| B. Magisterio   | 0.00              | 0.00                         | 0.00              | 0.00              | 0.00              | 0.00             |
| C. Servicios de salud   | 0.00              | 0.00                         | 0.00              | 0.00              | 0.00              | 0.00             |
| Personal administrativo   | 0.00              | 0.00                         | 0.00              | 0.00              | 0.00              | 0.00             |
| Personal médico, paramédico y afín  | 0.00              | 0.00                         | 0.00              | 0.00              | 0.00              | 0.00             |
| D. Seguridad pública  | 0.00              | 0.00                         | 0.00              | 0.00              | 0.00              | 0.00             |
| E. Gastos asociados a la implementación de nuevas leyes federales o reformas a las mismas | 0.00              | 0.00                         | 0.00              | 0.00              | 0.00              | 0.00             |
| Nombre del programa o ley   | 0.00              | 0.00                         | 0.00              | 0.00              | 0.00              | 0.00             |
| Nombre del programa o ley   | 0.00              | 0.00                         | 0.00              | 0.00              | 0.00              | 0.00             |
| F. Sentencias laborales definitivas   | 0.00              | 0.00                         | 0.00              | 0.00              | 0.00              | 0.00             |
| <b>TOTAL DEL GASTO ETIQUETADO</b>   | <b>0.00</b>       | <b>0.00</b>                  | <b>0.00</b>       | <b>0.00</b>       | <b>0.00</b>       | <b>0.00</b>      |
| <b>TOTAL DEL GASTO DE SERVICIOS PERSONALES</b>  | <b>897,619.43</b> | <b>0.00</b>                  | <b>897,619.43</b> | <b>897,619.43</b> | <b>897,619.43</b> | <b>25,000.00</b> |

Bajo protesta de decir verdad declaramos que los estados financieros y sus notas, son razonablemente correctos y son responsabilidad del emisor.

\_\_\_\_\_  
**TERESA PEREZ ARCE DEL TORO**  
 DIRECTORA GENERAL



**OPD MUNICIPAL INSTITUTO MUNICIPAL DE LA JUVENTUD EN TLAQUEPAQUE**

**BALANCE PRESUPUESTARIO - LDF  
DEL 1 DE ENERO AL 31 DE DICIEMBRE DE 2020**

| CONCEPTO  | ESTIMADO/<br>APROBADO | DEVENGADO           | RECAUDADO/<br>PAGADO |
|---|-----------------------|---------------------|----------------------|
| <b>A Ingresos totales</b>   | <b>1,471,670.00</b>   | <b>1,471,669.92</b> | <b>1,471,669.92</b>  |
| A1 Ingresos de libre disposición  | 1,471,670.00          | 1,471,669.92        | 1,471,669.92         |
| A2 Transferencias federales etiquetadas   | 0.00                  | 0.00                | 0.00                 |
| A3 Financiamiento neto  | 0.00                  | 0.00                | 0.00                 |
| <b>B Egresos presupuestarios</b>  | <b>1,471,670.00</b>   | <b>1,450,081.90</b> | <b>1,450,081.90</b>  |
| B1 Gastos no etiquetado (sin incluir amortización de la deuda pública)                            | 1,440,670.00          | 1,450,081.90        | 1,450,081.90         |
| B2 Gasto etiquetado (sin incluir amortización de la deuda pública)                                | 31,000.00             | 0.00                | 0.00                 |
| <b>C Remanentes del ejercicio anterior</b>  | <b>0.00</b>           | <b>0.00</b>         | <b>0.00</b>          |
| C1 Remanentes de ingresos de libre disposición aplicados en el periodo                            | 0.00                  | 0.00                | 0.00                 |
| C2 Remanentes de transferencias federales etiquetadas aplicados en el periodo                     | 0.00                  | 0.00                | 0.00                 |
| <b>I Balance presupuestario</b>   | <b>0.00</b>           | <b>21,588.02</b>    | <b>21,588.02</b>     |
| <b>II Balance presupuestario sin financiamiento neto</b>  | <b>0.00</b>           | <b>21,588.02</b>    | <b>21,588.02</b>     |
| <b>III Balance presupuestario sin financiamiento neto y sin remanentes del ejercicio anterior</b> | <b>0.00</b>           | <b>21,588.02</b>    | <b>21,588.02</b>     |

| CONCEPTO  | APROBADO    | DEVENGADO        | PAGADO           |
|---|-------------|------------------|------------------|
| <b>I Intereses, comisiones y gastos de la deuda</b>                   | <b>0.00</b> | <b>0.00</b>      | <b>0.00</b>      |
| E1 Intereses, comisiones y gastos de la deuda con gasto no etiquetado | 0.00        | 0.00             | 0.00             |
| E2 Intereses, comisiones y gastos de la deuda con gasto etiquetado    | 0.00        | 0.00             | 0.00             |
| <b>IV Balance primario</b>  | <b>0.00</b> | <b>21,588.02</b> | <b>21,588.02</b> |

| CONCEPTO   | ESTIMADO/<br>APROBADO | DEVENGADO   | RECAUDADO/<br>PAGADO |
|--|-----------------------|-------------|----------------------|
| <b>F Financiamiento</b>  | <b>0.00</b>           | <b>0.00</b> | <b>0.00</b>          |
| F1 Financiamiento con fuente de pago de ingresos de libre disposición        | 0.00                  | 0.00        | 0.00                 |
| F2 Financiamiento con fuente de pago de transferencias federales etiquetadas | 0.00                  | 0.00        | 0.00                 |
| <b>G Amortización de la deuda</b>  | <b>0.00</b>           | <b>0.00</b> | <b>0.00</b>          |
| G1 Amortización de la deuda pública con gasto no etiquetado                  | 0.00                  | 0.00        | 0.00                 |
| G2 Amortización de la deuda pública con gasto etiquetado                     | 0.00                  | 0.00        | 0.00                 |
| <b>A3 Financiamiento Neto</b>  | <b>0.00</b>           | <b>0.00</b> | <b>0.00</b>          |

| CONCEPTO  | ESTIMADO/<br>APROBADO | DEVENGADO           | RECAUDADO/<br>PAGADO |
|---|-----------------------|---------------------|----------------------|
| <b>A1 Ingresos de libre disposición</b>   | <b>1,471,670.00</b>   | <b>1,471,669.92</b> | <b>1,471,669.92</b>  |
| <b>A3.1 Financiamiento neto con fuente de pago de ingresos de libre disposición</b> | <b>0.00</b>           | <b>0.00</b>         | <b>0.00</b>          |
| F1 Financiamiento con fuente de pago de ingresos de libre disposición               | 0.00                  | 0.00                | 0.00                 |
| G1 Amortización de la deuda pública con gasto etiquetado                            | 0.00                  | 0.00                | 0.00                 |
| <b>B1 Gasto no etiquetado (sin incluir amortización de la deuda pública)</b>        | <b>1,440,670.00</b>   | <b>1,450,081.90</b> | <b>1,450,081.90</b>  |
| <b>C1 Remanente de ingresos de libre disposición aplicados en el periodo</b>        | <b>0.00</b>           | <b>0.00</b>         | <b>0.00</b>          |
| <b>V Balance presupuestario de recursos disponibles</b>                             | <b>31,000.00</b>      | <b>21,588.02</b>    | <b>21,588.02</b>     |
| <b>VI Balance presupuestario de recursos disponibles sin financiamiento neto</b>    | <b>31,000.00</b>      | <b>21,588.02</b>    | <b>21,588.02</b>     |

| CONCEPTO   | ESTIMADO/<br>APROBADO | DEVENGADO   | RECAUDADO/<br>PAGADO |
|--|-----------------------|-------------|----------------------|
| <b>A2 Transferencias federales etiquetadas</b>   | <b>0.00</b>           | <b>0.00</b> | <b>0.00</b>          |
| <b>A3.2 Financiamiento neto con fuente de pago de transferencias federales etiquetadas</b> | <b>0.00</b>           | <b>0.00</b> | <b>0.00</b>          |
| F2 Financiamiento con fuente de pago de transferencias federales                           | 0.00                  | 0.00        | 0.00                 |
| G2 Amortización de la deuda pública con gasto etiquetado                                   | 0.00                  | 0.00        | 0.00                 |
| <b>B2 Gasto etiquetado (sin incluir amortización de la deuda pública)</b>                  | <b>31,000.00</b>      | <b>0.00</b> | <b>0.00</b>          |
| <b>C2 Remanente de transferencias federales etiquetadas aplicados en el periodo</b>        | <b>0.00</b>           | <b>0.00</b> | <b>0.00</b>          |
| <b>VII Balance presupuestario de recursos etiquetados</b>                                  | <b>-31,000.00</b>     | <b>0.00</b> | <b>0.00</b>          |
| <b>VIII Balance presupuestario de recursos etiquetados sin financiamiento neto</b>         | <b>-31,000.00</b>     | <b>0.00</b> | <b>0.00</b>          |

Bajo protesta de decir verdad declaramos que los estados financieros y sus notas, son razonablemente correctos y son responsabilidad del emisor.

VALERIA PEREZ ABCE DEL TORO  
DIRECTORA GENERAL



Gobierno de  
**TLAQUEPAQUE**  
INSTITUTO MUNICIPAL  
DE LA JUVENTUD

**OPD MUNICIPAL INSTITUTO MUNICIPAL DE LA JUVENTUD EN TLAQUEPAQUE**  
**INFORMATIVA ANUAL DE OBRAS**  
**DEL 1 DE ENERO AL 31 DE DICIEMBRE DE 2020**

| NOMBRE DE OBRA O NÚMERO DE ORDEN DE TRABAJO | LOCALIDAD | DESCRIPCIÓN DE LA OBRA O OBJETO DEL CONTRATO | VALORES DEL LICITADOR DE LA OBRA | RELACIÓN EJECUCIONADA |            | MATERIAL |         | PLAZO DE EJECUCIÓN |         | PREVENCIÓN |        | ORDEN DEL DECRETADO (PROYECTO) |     | MONTOS ESTIMADOS DEL PAGO | ESTADO DE LA OBRA | ENTREGA RECEPCIÓN |        |        |
|---|-----------|--|----------------------------------|-----------------------|------------|----------|---------|--------------------|---------|------------|--------|--------------------------------|-----|---------------------------|-------------------|-------------------|--------|--------|
|   |           |  |                                  | IMPORTE               | COMPLETADO | MONEDA   | COMPRAS | VENTAS             | COMPRAS | VENTAS     | INICIO | TERMINADO                      | FIN |                           |                   | FIN               | ESTADO | ESTADO |
| NOCTIVA                                     | D         |  |                                  |                       |            |          |         |                    |         |            |        |                                |     |                           |                   |                   |        |        |

  
 GOBIERNO DEL ESTADO DE TLAXCALA  
 INSTITUTO MUNICIPAL DE LA JUVENTUD  
 TLAQUEPAQUE  
 DIRECTOR GENERAL





**OPD MUNICIPAL INSTITUTO MUNICIPAL DE LA JUVENTUD EN  
TLAQUEPAQUE  
INFORME ANUAL DE DESEMPEÑO EN LA GESTIÓN  
DEL 1 DE ENERO AL 31 DE DICIEMBRE DE 2020**

**DESCRIPCION DE PROYECTOS Y PROGRAMAS  
2020**

**1. CONSTRUYENDO EN MÍ BARRIO**

Tipo de Programa: Municipal

Responsable: Instituto Municipal de la Juventud en San Pedro Tlaquepaque.

Áreas involucradas: Públicas

Objetivo: Concientizar, orientar y promover en los jóvenes a participar activamente en las mejoras de su comunidad, buscando se conviertan en actores de cambio, emprendiendo acciones para la recuperación y rescate del espacio público y su apropiación como lugares para la recreación y el sano esparcimiento.

Metas: Dar a los y las jóvenes herramientas básicas del tema elegido por el beneficiado o la beneficiada para que ellos a partir de lo aprendido construyan la forma en la cual quieren replicarlo a su colonia. El objetivo de este Taller, es hacer mesas de trabajo en las cuales los jóvenes tienen que crear un proyecto, el cual llevarán a la práctica en su colonia.

Las direcciones del H. Ayuntamiento de San Pedro Tlaquepaque que intervendrán en este proyecto deberán someter a votación a este comité todo el material que brindaran para llevar a cabo el curso, como lo es el temario y los métodos que utilizaran para impartir dichos talleres, al igual de proveer todos los materiales requeridos para dicho taller.

Beneficiados: Jóvenes de entre 14- 20 años

Descripción del proyecto.

Construyendo en tu barrio, se crea a partir de la necesidad de que los y las jóvenes tengan conocimientos básicos, para poder crear proyectos para el beneficio de su colonia, y consolidar una real participación de los mismos en sus entornos inmediatos, el programa consta de 36 horas obligatorias divididas en 6 meses, estas horas se cubrirán con las asistencias a los talleres.

Proceso

**Etapas**

**Etapas**

**Etapas**

Objetivo  
Incentivar a los jóvenes a incidir en su entorno de una manera positiva y construir participación social a partir de voluntad y creatividad, dándoles una introducción sobre la importancia de la participación ciudadana, su responsabilidad como jóvenes con el devenir del municipio y la importancia de conductas éticas que fortalezcan la democracia.

**Etapas**

Recuperando espacios

A cargo de Participación Ciudadana con el Apoyo del Instituto Municipal de la Juventud.

**Etapas**

#### Taller de Especialización

- Cultura (cultura)
- Deporte (COMUDE)
- Medio Ambiente
- Prevención de situaciones de riesgo en adolescentes (COMUCAT)
- Defensa Personal para mujeres (DARE)
- Emprendurismo (IMJUVET)

#### Etapa 4

##### Replicando proyecto

##### Objetivo

Que los beneficiados formen equipos multidisciplinarios, para que logren formular las estrategias para que en conjunto repliquen lo aprendido con apoyo de las diferentes direcciones.

#### Etapa 5

##### Taller de igualdad de género

A cargo del Instituto Municipal de las Mujeres para la Igualdad Sustantiva

#### Etapa 5

##### Ceremonia de Cierre

\*2 Horas en las cuales se mostrará en una Feria todos los productos e imágenes que se lograron a lo largo del Programa Construyendo en mi Barrio.

La intención de esta feria es demostrar a la Población de Tlaquepaque, que los jóvenes con creatividad y voluntad pudieron dejar huella en su colonia y demostrarse así mismos que con pequeñas acciones se pueden lograr grandes objetivos, al igual que motivar a los demás jóvenes a que se sumen al proyecto.

#### QUERERTE ES PREVENIR

Tipo de programa: Municipal/Privado

Responsable: Instituto Municipal de la Juventud - Privada

Áreas involucradas: Instituto Municipal de la Juventud, DKT Prudence

##### Objetivo:

Generar cultura de prevención en adolescentes y jóvenes, motivando la planeación de vida y la utilización de diversos métodos anticonceptivos.

##### Metas:

Sesiones realizadas con jóvenes en los diversos planteles del municipio visitar a lo largo del calendario del primer año de gobierno, a 10 planteles de educación básica y media del municipio, logrando impartir las conferencias en un 80% de la población activa del plantel, atendiendo a 3000 tres mil jóvenes del Municipio de Tlaquepaque.

##### Descripción del Proyecto:

A través de charlas informativas y de la mano con las empresas privadas dar a conocer a los jóvenes de los planteles educativos de media superior del municipio de San Pedro Tlaquepaque temas de educación sexual sobre el embarazo no planeado en adolescentes y enfermedades de transmisión sexual, generando una cultura de prevención con el tema de uso de métodos anticonceptivos y de esta manera fortalecer la calidad de vida con oportunidades reales de vivir con la ampliación de la educación, el acceso a la cultura y la cobertura a la salud.

##### Beneficiados:

Adolescentes y jóvenes de entre 12 a 21 años pertenecientes al Municipio de San Pedro Tlaquepaque.

## PAREJA ES PAREJO

Tipo de Programa: Municipal

Responsable: Instituto Municipal de la Juventud en San Pedro Tlaquepaque.

Áreas involucradas: Públicas/Instituto de las Mujeres

Objetivo: Informar, orientar y concientizar a los jóvenes para abonar a una cultura de la prevención y la denuncia, en materia de sexualidad e igualdad de género, cuyas problemáticas como la violencia en el noviazgo, acoso, bullyng y violencia a la población LGBTI.

Metas: Dar atención planteles educativos de nivel secundaria y bachillerato, beneficiando a través de charlas y cursos taller a más de 1500 jóvenes del municipio.

Beneficiados: Jóvenes de entre 14- 20 años

Descripción del proyecto.

El proyecto consiste en dar a conocer información que describa los factores de riesgo de la prevención, llevando a cabo charlas y conferencias informativas a las mujeres y hombre jóvenes, para la construcción de relaciones amorosas sanas, que prevengan y combatan la violencia en el noviazgo como también, charlas y conferencias que enriquezcan la cultura de la diversidad sexual, que fomenten la no discriminación y el reconocimiento de las diferencias en pro de un municipio con una cultura sexual y libre de violencia.

|                                  |      |
|----------------------------------|------|
| Jóvenes programados para atender | 1400 |
|----------------------------------|------|

|                   |      |
|-------------------|------|
| Jóvenes atendidos | 4651 |
|-------------------|------|

|                     |      |
|---------------------|------|
| Porcentaje atendido | 232% |
|---------------------|------|

## 2. JUVESPORT

### GO SKATE!

Tipo de programa: Municipal

Responsable: Instituto Municipal de la Juventud

Áreas involucradas: Públicas

Objetivo

Brindar un espacio de recreación y esparcimiento para los jóvenes que practiquen el deporte del skateboarding.

Metas

Lograr inculcar la cultura del deporte con la participación de 700 jóvenes de diferentes colonias del Municipio de San Pedro Tlaquepaque.

Descripción del proyecto

El presente programa se basa en crear una Serie de Torneos deportivos consistentes en concursos de skate con la finalidad de brindar un espacio de recreación y esparcimiento para los jóvenes que practiquen el deporte del skateboarding, otorgando premios a los primeros lugares consistentes en dinero e insumos.

Beneficiados

Jóvenes de entre 13 a 29 años.

El proceso del programa:

El proceso del programa se realizó del siguiente modo:

1. Planeación y publicación de la convocatoria abierta para todos los jóvenes del Municipio de Tlaquepaque para inscribirse al concurso.
2. Se realiza la gestión del apoyo de unidad médica para caso de accidentes así la gestión de patrocinios para el evento.

3. Registro en línea de los interesados en participar

4. Se lleva a cabo el evento en lugar, fecha y hora establecidos en las bases de la convocatoria del concurso de skate.

Tipo de apoyo: Insumos y económico.

Descripción del proyecto.

Se motiva la práctica del deporte, brindamos espacio de recreación y esparcimiento en beneficio de la ciudadanía y los jóvenes del Municipio de Tlaquepaque a través de concursos de skate, se realiza la convocatoria abierta para los jóvenes que practican el deporte de skateboarding y son pertenecientes al Municipio de San Pedro Tlaquepaque, en la cual se inscriben para ser participantes y concursar en dos tipos de categorías existentes, una vez que se lleva a cabo el concurso son calificados por jueces expertos en la dinámica, se eligen a los tres mejores participantes de cada una de las categorías los cuales reciben los premios que se establecen en la convocatoria del concurso al momento de registrarse, incentivando a los jóvenes a la práctica del deporte como un beneficio a la sociedad.

### TORNEOS DE FUTBOL

Tipo de programa: Municipal

Responsable: Instituto de la Juventud en Tlaquepaque

Áreas Involucradas: Publicas

Objetivo:

Fomentar la empatía por el deporte a través actividades recreativas, culturales y deportivas en los jóvenes de la Zona Metropolitana de Guadalajara.

Metas:

Evitar conductas de riesgo, adicciones y promover el uso adecuado del tiempo libre.

Beneficiados: Estudiantes de nivel bachillerato, residentes en la Zona Metropolitana de Guadalajara.

Descripción del proyecto:

Torneos de futbol consiste en una serie de torneos relámpago realizados en diversas colonias del municipio, en el participan jóvenes que se registren en la convocatoria publicada por el Instituto de la Juventud, cuyo objetivo es promover la cultura del deporte en los jóvenes así como el adecuado uso del tiempo libre.

|                     |      |
|---------------------|------|
| Torneos programados | 3    |
| Torneos efectuados  | 3    |
| Porcentaje          | 100% |

### 3. SER JOVEN ES TU OPORTUNIDAD

Tipo de Programa: Municipal.

Responsable: Instituto Municipal de la Juventud en San Pedro Tlaquepaque.

Áreas involucradas: Públicas.

- Regidor quien preside la comisión de juventud y deporte

Objetivo: Llevar a cabo en escuelas preparatorias del Municipio de San Pedro Tlaquepaque talleres de Arte urbano en los cuales se brindaran herramientas por medio de talleristas con larga trayectoria, logrando de esta manera crear cultura en

los jóvenes a través del arte urbano, incentivando el cuidado y la recuperación de los espacios públicos del Municipio, pretendiendo beneficiar a 300 jóvenes.

Metas: A través de la convocatoria establecida por el IMJUVET, se buscara captar el interés de los jóvenes interesados en ser partícipes de los talleres en cada uno de los planteles educativos.

Beneficiados: Jóvenes del Municipio de San Pedro Tlaquepaque.

Proceso del programa:

El proceso del programa se realizó del siguiente modo:

- 1) Planeación y publicación de la convocatoria abierta para todos los jóvenes residentes del Municipio de San Pedro Tlaquepaque que cursen el bachillerato.
- 2) Registro de interesados.
- 3) Selección de los jóvenes registrados.
- 4) Establecer días y horarios para llevar a cabo los talleres en los diversos planteles educativos.

Tipo de apoyo: Beneficio.

Descripción del proyecto.

Llevar a cabo talleres de arte urbano en conmemoración del mes de la Juventud impartidos a jóvenes de entre 15 a 29 años que cursen el bachillerato. El registro de candidatos a participar en los talleres se llevara a cabo en cada uno de los planteles educativos así como en las redes sociales del Instituto Municipal de la Juventud.

En conmemoración del Día Internacional de la Juventud realizar un concierto musical en beneficio de los Jóvenes del Municipio de San Pedro Tlaquepaque, en el cual se tenga la asistencia de 700 jóvenes de entre 15 y 29 años.

|                                  |      |     |
|----------------------------------|------|-----|
| Jóvenes beneficiados proyectados | 1000 |     |
| Jóvenes beneficiados             |      | 235 |
| Porcentaje                       | 24%  |     |

Debido a la contingencia sanitaria, a la suspensión de clases y al apego de los protocolos sanitarios, el festival del "Día de la Juventud" en el cual se pretendía la asistencia de mil jóvenes, fue suspendida. Se realizaron otros eventos del día de la juventud vía virtual.

#### 4. EMPRENDURISMO JUVENIL

##### CENTRAL BAZAR

Tipo de programa: Municipal

Responsable: Instituto Municipal de la Juventud

Áreas involucradas: Publicas

Objetivo:

Facilitar espacios estratégicos de venta dentro de la zona del centro del municipio, para promover las creaciones y productos de jóvenes emprendedores que elaboren productos de carácter artístico-artesanal, logrando brindar espacios y oportunidades de venta dentro del Centro Histórico de Tlaquepaque.

Metas:

Realizar 2 bazares por año, logrando beneficiar a 60 jóvenes emprendedores otorgándoles lugares estratégicos para la promoción de sus productos.

Descripción del Programa:

A través de una convocatoria elegir a jóvenes emprendedores del municipio para brindarles espacios estratégicos dentro del Municipio de Tlaquepaque para la promoción de sus productos promoviendo el interés de los jóvenes a realizar



productos de carácter artístico-artesanal para su promoción logrando el interés de la ciudadanía a la compra de productos elaborados artesanalmente apoyando a los jóvenes emprendedores.

Beneficiados: Jóvenes de entre 15 a 29 años que elaboren productos de carácter artístico-artesanal.

|   |     |
|---|-----|
| Exposiciones de Emprendurismo programadas | 3   |
| Exposiciones de emprendurismo realizadas  | 1   |
| Porcentaje                                | 33% |

Debido a la contingencia sanitaria y apegándonos a los protocolos sanitarios, las sesiones se tuvieron que suspender.

## 5. CONVENIOS Y BECAS PARA JOVENES

Tipo de Programa: Municipal

Responsable: Instituto Municipal de la Juventud en San Pedro Tlaquepaque.

Aéreas involucradas: Privadas.

Actualmente el IMJUVET cuenta con una red de convenios con distintas instituciones como lo son:

- UNIVER
- UTEG
- SEIUS
- UNE
- IVEI
- CLEU
- PROULEX
- UVM

### Objetivo

Apoyar y fomentar el derecho a la educación, como forma de progreso tangible para las y los jóvenes, otorgando becas que alienten y estimulen la continuidad de los procesos de enseñanza y aprendizaje.

### Metas

Concluir el beneficio en instituciones educativas con un mínimo de 40 becas otorgadas a jóvenes del municipio de San Pedro Tlaquepaque.

### Descripción del proyecto.

Combatir el rezago educativo en el municipio y la deserción escolar en jóvenes el instituto municipal implementa el programa de becas para jóvenes el cual se ha dado a la tarea de entablar Convenios con diversas Instituciones Educativas para el Beneficio de las y los jóvenes del Municipio de San Pedro Tlaquepaque, otorgando porcentajes de descuento en becas académicas, inscripciones colegiaturas, mensualidades, cuatrimestres y semestres, en Bachillerato, Licenciaturas, Ingenierías, Maestrías, idiomas, así como también brindar apoyo de servicio social y profesional.

Los jóvenes del Municipio Interesados, se presentarán ante las instituciones para conocer las ofertas académicas y solicitar la beca correspondiente.

Para dar continuidad, el interesado deberá de llevar a cabo:

Presentarse con copia de una identificación personal y comprobante de domicilio



para su registro, a las instalaciones del IMJUVET en Prolongación Pedro de Ayza No. 195, Colonia Hidalgo, Municipio de San Pedro Tlaquepaque, Jalisco.

Registrarse como parte del Voluntariado Tlaquepaque que, como beneficiario de una beca, estará obligado a realizar alguna labor social cuando se requiera.

Presentar el oficio otorgado por el IMJUVET y la documentación requerida por la Instituto Educativo de su interés ante el plantel del mismo, para continuar con el trámite correspondiente a la aplicación de la beca de cuenta.

## EXPO UNIVERSIDADES

Tipo de programa: Municipal

Responsable: Instituto Municipal de la Juventud en San Pedro Tlaquepaque

Áreas involucradas: Instituciones de educación privadas.

- UNIVA
- CLEU
- CECATI 51 y 97
- Colegio gastronómico
- HARMON HALL
- IFA CELTICS
- Instituto Cultural Mexicano Norteamericano
- LAMAR
- PRO-HABLA
- UNIVER
- Universidad Azteca
- Universidad Cuauhtémoc
- UNE
- UVM
- ENEDL
- UTEG

### Objetivo

Apoyar y fomentar el derecho a la educación otorgando becas y haciendo promoción de las mismas a efecto de que los jóvenes conozcan los beneficios y así alimenten y estimulen la continuidad de los procesos de enseñanza y aprendizaje.

### Metas

La meta establecida será atender hasta 500 jóvenes en dos expos universidades realizadas en dos periodos estratégicos del año, otorgando los apoyos señalados con anterioridad y fomentando el derecho a la educación, como forma de progreso tangible para los mismos, para motivar y estimular u superación personal.

Beneficiados: Jóvenes del Municipio de San Pedro Tlaquepaque.

### Descripción del Proyecto

La expo universidades, se llevara a cabo en los periodos de inicios de calendario escolar (Marzo 2020-Agosto 2020), con el objetivo de informar a las y los jóvenes del Municipio, de las oportunidades educativas otorgadas para su formación educativa y personal, en donde el IMJUVET en colaboración con instituciones educativas privadas, apoyando a jóvenes de San Pedro Tlaquepaque con descuentos y/o becas en colegiaturas e inscripción, entre otras, desde el 5% al 45% para capacitaciones, cursos, idiomas, bachillerato, Licenciatura, Posgrado y Diplomados.

Los jóvenes del Municipio Interesados, se presentaran al lugar designado en el municipio de San Pedro Tlaquepaque y así ante las Instituciones educativas para conocer las ofertas académicas y solicitar la beca correspondiente.

Para dar continuidad, el interesado deberá llevar a cabo:

Presentarse con una copia de identificación personal y comprobante de domicilio para su registro, a las instalaciones del Instituto Municipal de la Juventud ubicado en Prolongación Pedro de Ayza No. 195, colonia Hidalgo, Municipio de San Pedro Tlaquepaque, Jalisco.

Registrarse como parte del voluntariado Tlaquepaque que como beneficiario de una beca, estará obligado a realizar alguna labor social cuando sea requerido.

Presentar el oficio otorgado por el IMJUVET y la documentación requerida por la Institución Educativa de su interés ante el plantel de mismo, para continuar con el trámite correspondiente a la aplicación de la beca de cuenta.

#### TEST DE ORIENTACION VOCACIONAL

Tipo de Programa: Municipal

Responsable: Instituto Municipal de la Juventud en San Pedro Tlaquepaque.

Aéreas involucradas: Instituciones de Educación media superior Privadas y Pública

Objetivo

Elegir una carrera profesional es una decisión muy importante y conocerse mejor es un elemento clave para elegirla. Es por ello que se ha diseñado el servicio del test de orientación vocacional específicamente para los jóvenes, con el propósito de que identifiquen sus intereses y habilidades vocacionales.

Metas

Dar atención del servicio dentro de las preparatorias de la Universidad de Guadalajara en el municipio de Tlaquepaque, así como instituciones de educación media superior de carácter privado con las cuales se cuenta con convenio actualmente, proponiendo como meta anual, dar una atención total de 750 jóvenes.

Descripción del proyecto.

El Instituto de la Juventud brinda el servicio de aplicación de test de orientación vocacional, que tiene por finalidad que los jóvenes puedan elegir una carrera o estudio, basados en el autoconocimiento de sus habilidades y fortaleza, siendo un primer paso brindarles la información al momento de abordar el mundo de las carreras y profesiones, para auxiliarles a aclarar su panorama de selección.

Contestarán una prueba de la cual obtendrán un reporte. Con base a sus respuestas se le proporcionará su perfil vocacional y las carreras asociadas a éste.

|                                      |      |
|--------------------------------------|------|
| Jóvenes beneficiados programados     | 200  |
| Jóvenes beneficiados con el programa | 1790 |
| Porcentaje                           | 895% |

#### 6. CINE EN TU BARRIO

CINE AL AIRE LIBRE

Tipo de programa: Municipal

Responsable: Instituto Municipal de la Juventud

Áreas Involucradas: Publicas

Objetivo

Realizar un ciclo proyecciones de películas al aire libre de acceso gratuito para la población de las colonias atendidas.

Metas

Brindar a los jóvenes de las colonias del Municipio de San Pedro Tlaquepaque atendidas promoviendo la cultura y la recreación por medio del acceso a actividades gratuitas por medio de 15 eventos al año logrando brindar el beneficio a mínimo 500 personas.

Beneficiados

Niños, jóvenes y adultos que decidan asistir a las proyecciones realizadas.

Descripción del proyecto

Cine al aire libre es un proyecto que se realiza dos veces por mes, en diferentes colonias del municipio de San Pedro Tlaquepaque, consiste en una serie de películas proyectadas gratuitamente al público, publicando la cartelera con días y horarios de proyección en las redes sociales del Instituto Municipal de la Juventud.

|  |     |
|--|-----|
| Sesiones proyectadas del Cine en tu barrio | 7   |
| Sesiones realizadas de Cine en tu barrio   | 4   |
| Porcentaje                                 | 75% |

---

**VALERIA PEREZ ARCE DEL TORO**

**DIRECTORA GENERAL**

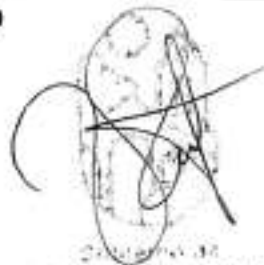

VALERIA PEREZ ARCE DEL TORO  
DIRECTORA GENERAL  
INSTITUTO MUNICIPAL DE LA JUVENTUD



4 5 6 1 2 0 2 0 - 1 3 - 2 3 - 0 4 - 2 0 2 1 - 1

Bajo protesta de decir verdad declaramos que los Estados Financieros y sus Notas son razonablemente correctos y responsabilidad del emisor.