

ESTADOS FINANCIEROS JUNIO 2024

CONCILIACIONES BANCARIAS



Instituto Municipal de la Juventud en San Pedro Tlaquepaque



CONCILIACION BANCARIA

Banco donde se posee la cuenta **BANORTE**
 Tipo de cuenta **CORRIENTE**
 Número de la cuenta **1196691517**
 Fecha de Corte en la que se efectúa la conciliación **30/06/2024**

Saldo según libros		\$ 136,281.46										
Mas: Cheques girados y entregados pero pendientes de cobro ante la entidad bancaria												
	<table border="1"> <thead> <tr> <th>No. Cheque</th> <th>VALOR</th> </tr> </thead> <tbody> <tr> <td> </td> <td> </td> </tr> <tr> <td> </td> <td> </td> </tr> <tr> <td> </td> <td> </td> </tr> <tr> <td>TOTAL</td> <td>\$ -</td> </tr> </tbody> </table>	No. Cheque	VALOR							TOTAL	\$ -	\$ -
No. Cheque	VALOR											
TOTAL	\$ -											
Mas: Diferencia no contabilizada	<input type="text"/>	\$ -										
Total Saldo según Conciliación		\$ 136,281.46										
Total Saldo según Estado de Cuenta		\$ 136,281.46										

ANTONIO COVARRUBIAS RAMOS
DIRECTOR GENERAL





INSTITUTO MUNICIPAL DE LA JUVENTUD EN TLAQUEPAQUE JALISCO

Auxiliares de Cuentas del 01/jun./2024 al 30/jun./2024

Con saldo y/o movimientos. (De la cuenta: 1112-3-1 a la 1112-3-1)

Fecha y hora de impresión: 02/jun/2024 01:57 p. m.

Uti: Supervisor
Rep: rptAuxiliaresCuentas

Cuenta	Fecha	Beneficiario	No. Factura	Cheque / Folio	Concepto	Movimientos del Periodo			Salidos
						Saldo Inicial	Cargos	Abonos	
1112-3-1						\$126,695.87	\$143,470.33	\$133,884.74	\$136,281.46
C00112	03/06/2024	ANTONIO COVARRUBIA: Varias	20		CUENTA 072320011966915172 BANORTE		\$0.00	\$1,792.40	\$124,903.47
C00113	11/06/2024	ANDRES TORRES JUAR	5192188065	451983	GP Antonio Covarrubias Ramos, Folio Pago: 45 (Recuperación de fondo rev		\$0.00	\$5,247.00	\$119,656.47
I00009	13/06/2024		Ofc: 0138/200		GP Directo 46 ANDRES TORRES JUAREZ, Pago: 46 (Servicios de contabilidad gu		\$143,470.38	\$0.00	\$263,126.83
I00010	13/06/2024		Ofc: 0138/200		IR: 7, BANORTE (Transferencia municipal de junio 2024 IR Folio: 7)		\$143,470.38	\$0.00	\$119,656.47
I00011	13/06/2024		Ofc: 0138/200		Cancelación Ingreso Rec. BANORTE (Transferencia municipal de junio 2024 Cancel		\$0.00	\$0.00	\$263,126.80
D00021	14/06/2024				IR: 8, BANORTE (Transferencia municipal del mes de junio 2024 IR Folio: 8)		\$0.00	\$7,427.86	\$255,698.94
D00022	14/06/2024				IPEJAL aportac 1ra quinc junio 24 (Transferencia IPEJAL aportaciones 1ra quincena		\$0.00	\$8,021.00	\$246,677.94
C00114	14/06/2024	ANTONIO COVARRUBIA:	637640		SAT pago Impcos de mayo 2024 (Pago impuestos del de mayo 2024)		\$0.00	\$10,802.92	\$235,875.02
C00115	14/06/2024	MIGUEL ARIAS MALDON	563		Antonio Covarrubias Ramos 1ra quinc junio 2024 (Sueldo 1ra quincena de junio 2024		\$0.00	\$7,508.88	\$228,366.14
C00116	14/06/2024	ALEXIS IVAN SALAZAR J	848892		Miguel Arias Maldonado 1ra quinc junio 2024 (Sueldo 1ra quincena de junio 2024, GI		\$0.00	\$5,335.12	\$223,031.02
C00117	14/06/2024	PAULINA CANDELARIO I	7654351		Alexis Ivan Salazar Jimenez 1ra quinc junio 2024 (Honorarios asimilados a salarios 1		\$0.00	\$4,000.00	\$219,031.02
C00118	14/06/2024	JEOVANI GARCIA JIMEN	659442		Paulina Candelario Nava 1ra quinc junio 2024 (Honorarios asimilados a salarios 1ra		\$0.00	\$2,500.39	\$216,530.63
C00120	14/06/2024	AMBAR TERRAZAS AGU	817CC744F7	576	Jeovani Garcia Jimenez 1ra quinc junio 2024 (Honorarios asimilados a salarios 1ra qu		\$0.00	\$9,290.00	\$207,240.63
C00121	20/06/2024	LUIS VALENTIN GARCIA	8513F2886B	3497931	GP Directo 47 AMBAR TERRAZAS AGUILAR, Pago: 47 (Manejo de redes sociales		\$0.00	\$8,000.00	\$199,250.63
C00122	20/06/2024	CFE SUMINISTROS DE S		7088924	GP Directo 48 LUIS VALENTIN GARCIA NUÑEZ, Pago: 48 (Servicio de diseño de c		\$0.00	\$1,833.00	\$197,417.63
C00123	24/06/2024	DAYMI CITLALI HERNAN	2437	2107637	GP Directo 49 CFE SUMINISTROS DE SERVICIOS BASICOS, Pago: 49 (Servicio c		\$0.00	\$8,265.00	\$189,152.63
C00124	27/06/2024	ANTONIO COVARRUBIA:		829850	GP Directo 50 DAYMI CITLALI HERNANDEZ CHAVEZ, Pago: 50 (Cilindros de pla		\$0.00	\$10,802.92	\$178,349.71
C00125	28/06/2024	MIGUEL ARIAS MALDON		587	Antonio Covarrubias Ramos 2da quinc junio 24 (Sueldo 2da quincena de junio 2024		\$0.00	\$7,508.88	\$170,840.83
D00023	28/06/2024				Miguel Arias Maldonado 2da quinc junio 2024 (Sueldo 2da quincena junio 2024, GP I		\$0.00	\$7,427.86	\$163,412.97
C00126	28/06/2024	ALEXIS IVAN SALAZAR J		71934447	IPEJAL aportaciones 2da quinc junio 2024 (Transferencia IPEJAL aportaciones 2da		\$0.00	\$5,335.12	\$158,077.85
C00127	28/06/2024	PAULINA CANDELARIO I		947378	Alexis Ivan Salazar Jimenez 2da quinc junio 24 (Honorarios asimilados a salarios 2da		\$0.00	\$4,000.00	\$154,077.85
C00128	28/06/2024	JEOVANI GARCIA JIMEN		954473	Paulina Candelario Nava 2da quinc junio 24 (Honorarios asimilados a salarios 2da qu		\$0.00	\$2,500.39	\$151,577.46
C00130	28/06/2024	JUAN ANGEL RODRIGUE	27C1B9924A	562819	Jeovani Garcia Jimenez 2da quinc junio 2024 (Honorarios asimilados a salarios 2da		\$0.00	\$14,064.00	\$136,513.46
C00131	28/06/2024	TOTAL PLAY TELECOMI	B1-32671762	72587045	GP Directo 51 JUAN ANGEL RODRIGUEZ BARRIOS, Pago: 51 ("1 Lap-top 15.6 7")		\$0.00	\$245.00	\$136,268.46
C00132	30/06/2024	BANCO MERCANTIL DEL	Estado de cu		GP Directo 52 TOTAL PLAY TELECOMUNICACIONES SA DE CV, Pago: 52 (Serv		\$0.00	\$87.00	\$136,181.46
					GP Directo 53 BANCO MERCANTIL DEL NORTE SA, Pago: 53 (Comisiones banca		\$0.00		
Total :						126,695.87	143,470.33	133,884.74	136,281.46



INSTITUTO MUNICIPAL DE LA JUVENTUD EN SAN PEDRO TLACUEPAQUE
PROLONGACION PEDRO DE AYZA 195

HIDALGO

SAN PEDRO TLACUEPAQUE JAL. C.P. 45340

SUCURSAL 0207 GUADALAJARA TLACUEPAQUE I

TIPO DE SVUID: CORRED



NO. DE CLIENTE: 66253467

RUC: WU1008M1A9

DADOS DE SUCURSAL:

PLAZA: 0491 PLAZA GUADALAJARA

DIRECCION: DONATO GUERRA 292 CENTRO

TELEFONO: 61533585

INFORMACION DEL PERIODO

Periodo Del 01/Junio/2024 al 30/Junio/2024

Fecha de corte 30/Junio/2024

Moneda PESOS

RESUMEN INTEGRAL

Producto	No. de Cuenta	CLABE	Saldo anterior	Saldo al corte
ENLACE GLOBAL PM S/INTERESES	1196691517	072 320 01196691517 2	\$126,695.87	\$136,281.46
TOTAL			\$126,695.87	\$136,281.46

DETALLE

ENLACE GLOBAL PM S/INT. ▼

Resumen del periodo

Saldo inicial del periodo	\$ 126,695.87
+ Total de depósitos	\$ 143,470.33
- Total de retiros	\$ 133,797.74
+ Intereses Netos Ganados	\$ 0.00
- Total de comisiones Cobradas / Pagadas	\$ 75.00
- IVA sobre comisiones (16%)	\$ 12.00
- Intereses Cobrados / Pagados	\$ 0.00
Saldo actual	\$ 136,281.46
Saldo disponible al día*	\$ 136,281.46

Saldo Promedio

Saldo promedio mensual	\$ 0.00
En el Periodo 01 Jun al 30 Jun:	\$ 165,281.24
Días que no responde el periodo	30

Tasa Bruta Anual

Tasa Bruta Anual	0.00%
Interés Tasa Bruta Anual	\$ 0.00
Retención de ISR	\$ 0.00

INTERESES NETOS GANADOS \$ 0.00

Comisiones cobradas y pagadas

Depósitos en Cheques S.B.C.	\$ 0.00
Int. Garantía Liquidada	\$ 0.00
Comisiones pendientes de aplicar	\$ 0.00
Comisiones no aplicadas	\$ 0.00
TOTAL	\$ 0.00

Resumen de comisiones

Cheques girados	1
Cheques girados sin comisión	1
Cheques girados con comisión	0
Importe de la comisión	\$ 0.00
Por cheques desueltos	\$ 0.00
Otras comisiones	\$ 75.00

ENLACE GLOBAL PM S/INTERESES

(Saldo inicial de \$126,695.87)

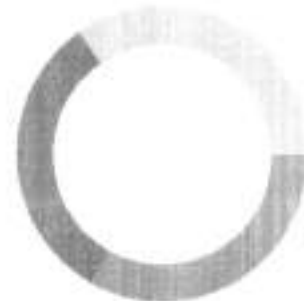

DEPOSITOS	\$143,470.33
RETIROS	\$133,797.74
COMISIONES	\$75.00
OTROS CARGOS	\$12.00
SALDO FINAL	\$136,281.46



Linea Directa para su empresa:

Ciudad de Mexico: (55) 5140 5640 | Monterrey: (81) 8156 9640 | Guadalajara: (33) 3669 9040 | Resto del país: 800 - DIRECTA (3473282) | Visita nuestra página: www.banorte.com

Av. San Carlos del Bordo, S.p.A. Financiera de Banca Multibancario Grupo Financiero Banorte, Av. San Carlos del Bordo, 2000, Colonia La Primavera, C.P. 44300, Tlaxiahuac, Tlaxiahuac, México

Reservados todos los derechos.

DETALLE DE MOVIMIENTOS (PESOS) ▼				
Enlace Global Pro S/Intereses				
FECHA	DESCRIPCIÓN / ESTABLECIMIENTO	MONTO DEL DEPOSITO	MONTO DEL RETIRO	SALDO
11-MAY-24	SALDO ANTERIOR			126,495.57
11-JUN-24	COMPRA ORDEN DE PAGO SPEI 0110624 --REFERENCIA CTA/CLABE: 012320015261354012, BEM SPEI BCO:012 BENEF: Andres Torres Juarez (DATO NO VERIF POR ESTA INST), Servicio contables: mayo 2024 CVE RASTRED: 8846APR1202406113130431983 RFC: TQJA720204RFS IVA: 0000000000.00 BBVA BANCOMER HORA LIQ: 13:19:29		5,247.00	121,448.57
13-JUN-24	COMISION ORDEN DE PAGO SPEI REFERENCIA: 0110624		5.00	121,443.57
13-JUN-24	I.V.A. ORDEN DE PAGO SPEI REFERENCIA: 0110624		0.80	121,443.07
12-JUN-24	CHEQUE PAGADO 000020		1,792.40	119,650.67
13-JUN-24	002601002406130000684229 SPEI RECIBIDO, BCO:0012 BBVA BANCOMER HR LIQ: 11:01:53 DEL CLIENTE: MUNICIPIO DE SAN PEDRO TLAZUQUILPAQUE DE LA CLABE: 012320001210099978 COM RFC: M085010104A CONCEPTO: FIC 0364C SUBSIDIO JUNIO 2024 REFERENCIA: 1300248 CVE RASTRED: 002601002406130000684229	143,476.33		263,121.00
14-JUN-24	PAGO REFERENCIALDO 534237110624 Impuesto Deposta Referenciado		9,021.00	254,300.00
14-JUN-24	COMPRA ORDEN DE PAGO SPEI 0140624 --REFERENCIA CTA/CLABE: 014320005725150843, BEM SPEI BCO:014 BENEF: ANTONIO COVARRUBIAS RAMO (DATO NO VERIF POR ESTA INST), Norma 1a de junio 2024 CVE RASTRED: 8846APR202406141137637640 RFC: CORA9812153AAS IVA: 0000000000.00 SANTANDER HORA LIQ: 10:26:58		10,802.92	243,297.08
14-JUN-24	COMISION ORDEN DE PAGO SPEI REFERENCIA: 0140624		5.00	243,292.08
14-JUN-24	I.V.A. ORDEN DE PAGO SPEI REFERENCIA: 0140624		0.80	243,291.28
14-JUN-24	TRANSFERIDO A CUENTA DE TERCEROS 0000140624 IVA 00000000.00, A LA CUENTA: 0829772089 Herrero 1a de junio 2024 AL R.F.C. AMMA995254JA		7,508.88	235,782.40
14-JUN-24	COMPRA ORDEN DE PAGO SPEI 0140624 --REFERENCIA CTA/CLABE: 012320015318203773, BEM SPEI BCO:012 BENEF: Alex Juan Salazar Jimenez (DATO NO VERIF POR ESTA INST), Norma honorarios 1a de junio 2024 CVE RASTRED: 8846APR202406143137048892 RFC: SALA90115654 IVA: 0000000000.00 BBVA BANCOMER HORA LIQ: 10:29:37		5,335.12	230,447.28
14-JUN-24	COMISION ORDEN DE PAGO SPEI REFERENCIA: 0140624		5.00	230,442.28
14-JUN-24	I.V.A. ORDEN DE PAGO SPEI REFERENCIA: 0140624		0.80	230,441.48
14-JUN-24	COMPRA ORDEN DE PAGO SPEI 0140624 --REFERENCIA CTA/CLABE: 012380015735985584, BEM SPEI BCO:012 BENEF: Paulina Cardeleano Nav (DATO NO VERIF POR ESTA INST), Norma honorarios 1a de junio 2024 CVE RASTRED: 8846APR1202406143137654351 RFC: CAMPO0667076 IVA: 0000000000.00 BBVA BANCOMER HORA LIQ: 10:31:09		4,000.00	226,441.48
14-JUN-24	COMISION ORDEN DE PAGO SPEI REFERENCIA: 0140624		5.00	226,436.48
14-JUN-24	I.V.A. ORDEN DE PAGO SPEI REFERENCIA: 0140624		0.80	226,435.68
14-JUN-24	COMPRA ORDEN DE PAGO SPEI 0140624 --REFERENCIA CTA/CLABE: 012320015050511066, BEM SPEI BCO:012 BENEF: Jhovani Garcia Jimenez (DATO NO VERIF POR ESTA INST), Norma honorarios 1a de junio 2024 CVE RASTRED: 8846APR202406143137659442 RFC: GALP2021SHB IVA: 0000000000.00 BBVA BANCOMER HORA LIQ: 10:32:32		2,500.39	223,935.29
14-JUN-24	COMISION ORDEN DE PAGO SPEI REFERENCIA: 0140624		5.00	223,930.29
14-JUN-24	I.V.A. ORDEN DE PAGO SPEI REFERENCIA: 0140624		0.80	223,929.49
14-JUN-24	COMPRA ORDEN DE PAGO SPEI 0140624 --REFERENCIA CTA/CLABE: 000120000980816157, BEM SPEI BCO:001 BENEF: INSTITUTO MUNICIPAL DE LA JUVENTUD (DATO NO VERIF POR ESTA INST), IPEAL 1A DE JUNIO 2024 CVE RASTRED: 8846APR1202406143137667261 RFC: WU100891A9 IVA: 0000000000.00 BANSI HORA LIQ: 10:34:31		7,427.86	216,501.63
14-JUN-24	COMISION ORDEN DE PAGO SPEI REFERENCIA: 0140624		5.00	216,496.63
14-JUN-24	I.V.A. ORDEN DE PAGO SPEI REFERENCIA: 0140624		0.80	216,495.83
14-JUN-24	TRANSFERIDO A CUENTA DE TERCEROS 0000140624 IVA 00000000.00, A LA CUENTA: 1216933222 Manejo de redes y apoyo visual junio y julio 2024 AL R.F.C. TEAA820720G4		9,280.00	207,215.83
20-JUN-24	COMPRA ORDEN DE PAGO SPEI 0200624 --REFERENCIA CTA/CLABE: 012180015591907349, BEM SPEI BCO:012 BENEF: Luis Valentin Garcia Nunez (DATO NO VERIF POR ESTA INST), Dibujo de contenido digital CVE RASTRED: 0846APR202406203153407953 RFC: GRAN981027062 IVA: 0000000000.00 BBVA BANCOMER HORA LIQ: 14:00:25		8,000.00	199,215.83
20-JUN-24	COMISION ORDEN DE PAGO SPEI REFERENCIA: 0200624		5.00	199,210.83
20-JUN-24	I.V.A. ORDEN DE PAGO SPEI REFERENCIA: 0200624		0.80	199,210.03
20-JUN-24	CARGO POR PAGO CONCENTRACION BEM COMISION FEDERA 000000000014341309012712406250809018135 AL RFC: CSS10030CP7 RAS 08464172020097088924 ENC: 088924		1,833.00	197,377.03

Línea Directa para su empresa:

Ciudad de México: (55) 5140 5640 | Monterrey: (81) 8156 9640 | Guadalajara: (33) 3669 9040 | Resto del país: 800 - DIRECTA (3473282) | Visita nuestra página: www.banorte.com

Banorte es miembro del Grupo Banorte, el más grande de México. Multibancario. Prestamos y servicios en línea. 2024. Todos los derechos reservados.

800-3473282 (línea directa)

DETALLE DE MOVIMIENTOS (PESOS) (CONTINUACIÓN) ▼				
Enlace Global Pro Salones				
FECHA	DESCRIPCIÓN / ESTABLECIMIENTO	MONTO DEL DEPÓSITO	MONTO DEL RETIRO	SALDO
24-JUN-24	COMPRA ORDEN DE PAGO SPEI 0240624 - REFERENCIA CTA/CLABE: 030120900015873996, BEM SPEI BCI-030 BENEF: Daymi C. Hernandez (have (DATO NO VERIF POR ESTA INST), Cédulas y agendas Impensas CVE RASTREO: 8846APR2202406243 162 107637 RFC: HEC06303067K6 IVA: 0000000000.00 BAJIO HORA LIQ: 14:40:31		8,265.00	189,112.03
24-JUN-24	COMISION ORDEN DE PAGO SPEI REFERENCIA: 0240624		5.00	189,107.03
24-JUN-24	I.V.A. ORDEN DE PAGO SPEI REFERENCIA: 0240624		0.80	189,106.23
27-JUN-24	COMPRA ORDEN DE PAGO SPEI 0279624 - REFERENCIA CTA/CLABE: 014320605725956843, BEM SPEI BCI-014 BENEF: ANTONIO COVARRUBIAS RAMO (DATO NO VERIF POR ESTA INST), Honorarios 2a de Junio 2024 CVE RASTREO: 8846APR2202406273168829450 RFC: COA981215M4S IVA: 0000000000.00 SANTANDER HORA LIQ: 13:19:29		10,802.92	178,303.31
27-JUN-24	COMISION ORDEN DE PAGO SPEI REFERENCIA: 0279624		5.00	178,298.31
27-JUN-24	I.V.A. ORDEN DE PAGO SPEI REFERENCIA: 0279624		0.80	178,297.51
25-JUN-24	TRASPLSO A CUENTA DE TERCEROS 0000280624 IVA: 00000000.00 , A LA CUENTA: 0329772049 Honorarios 2a quincena de Junio 2024 AL R.E.C. AMRN9032341A		7,508.88	170,788.63
26-JUN-24	COMPRA ORDEN DE PAGO SPEI 0280624 - REFERENCIA CTA/CLABE: 060320900000816157, BEM SPEI BCI-060 BENEF: INSTITUTO MUNICIPAL DE LA JUVEN (DATO NO VERIF POR ESTA INST), PEJAL 2a de junio 2024 CVE RASTREO: 8846APR1202406281171925799 RFC: IMJ100809149 IVA: 0000000000.00 BANSI HORA LIQ: 10:24:26		7,427.86	163,360.77
28-JUN-24	COMISION ORDEN DE PAGO SPEI REFERENCIA: 0280624		5.00	163,355.77
28-JUN-24	I.V.A. ORDEN DE PAGO SPEI REFERENCIA: 0280624		0.80	163,354.97
28-JUN-24	COMPRA ORDEN DE PAGO SPEI 0280624 - REFERENCIA CTA/CLABE: 01232001531020773, BEM SPEI BCI-012 BENEF: Alexi Ivan Salazar Jimenez (DATO NO VERIF POR ESTA INST), Honorarios 2a quincena de Junio 2024 CVE RASTREO: 8846APR1202406281171934447 RFC: SAJA990115G5A IVA: 0000000000.00 BBVA BANCOMER HORA LIQ: 10:26:25		5,335.12	158,019.85
28-JUN-24	COMISION ORDEN DE PAGO SPEI REFERENCIA: 0280624		5.00	158,014.85
28-JUN-24	I.V.A. ORDEN DE PAGO SPEI REFERENCIA: 0280624		0.80	158,014.05
28-JUN-24	COMPRA ORDEN DE PAGO SPEI 0280624 - REFERENCIA CTA/CLABE: 012180015735985504, BEM SPEI BCI-012 BENEF: Paulina Cantelero Nav (DATO NO VERIF POR ESTA INST), Honorarios 2a de Junio 2024 CVE RASTREO: 8846APR1202406281171947378 RFC: CANP006176V6 IVA: 0000000000.00 BBVA BANCOMER HORA LIQ: 10:28:27		4,000.00	154,014.05
28-JUN-24	COMISION ORDEN DE PAGO SPEI REFERENCIA: 0280624		5.00	154,009.05
28-JUN-24	I.V.A. ORDEN DE PAGO SPEI REFERENCIA: 0280624		0.80	154,008.25
28-JUN-24	COMPRA ORDEN DE PAGO SPEI 0280624 - REFERENCIA CTA/CLABE: 012320015050511066, BEM SPEI BCI-012 BENEF: Jeovani Garcia Jimenez (DATO NO VERIF POR ESTA INST), Honorarios 2a de junio 2024 CVE RASTREO: 8846APR1202406281171954473 RFC: GAU920915HEB IVA: 0000000000.00 BBVA BANCOMER HORA LIQ: 10:30:06		2,500.39	151,507.86
28-JUN-24	COMISION ORDEN DE PAGO SPEI REFERENCIA: 0280624		5.00	151,502.86
28-JUN-24	I.V.A. ORDEN DE PAGO SPEI REFERENCIA: 0280624		0.80	151,502.06
28-JUN-24	COMPRA ORDEN DE PAGO SPEI 0280624 - REFERENCIA CTA/CLABE: 012320015196767758, BEM SPEI BCI-012 BENEF: JUAN ANGEL RODRIGUEZ BARRIO (DATO NO VERIF POR ESTA INST), Compra de eq de computo CVE RASTREO: 8846APR2202406281172562919 RFC: ROB3607157A3 IVA: 0000000000.00 BBVA BANCOMER HORA LIQ: 12:25:57		14,964.00	136,538.06
28-JUN-24	COMISION ORDEN DE PAGO SPEI REFERENCIA: 0280624		5.00	136,533.06
28-JUN-24	I.V.A. ORDEN DE PAGO SPEI REFERENCIA: 0280624		0.80	136,532.26
28-JUN-24	COMPRA ORDEN DE PAGO SPEI 0280624 - REFERENCIA CTA/CLABE: 12718001014617909, BEM SPEI BCI-127 BENEF: TOTAL PLAY TELECOMUNICACIONES S (DATO NO VERIF POR ESTA INST), servicio total play julio 2024 CVE RASTREO: 8846APR1202406281172587045 RFC: TP38905169S IVA: 0000000000.00 AZTECA HORA LIQ: 12:30:31		245.00	136,287.26
28-JUN-24	COMISION ORDEN DE PAGO SPEI REFERENCIA: 0280624		5.00	136,282.26
28-JUN-24	I.V.A. ORDEN DE PAGO SPEI REFERENCIA: 0280624		0.80	136,281.46

advertencia: Incumplir sus obligaciones le puede generar comisiones.
El presente estado de cuenta no es un comprobante fiscal.

Línea Directa para su empresa:

Ciudad de México: (55) 5140 5640 | Monterrey: (81) 8156 9640 | Guadalajara: (33) 3669 9640 | Resto del país: 800 - DIRECTA (3473282) | Visita nuestra página: www.banorte.com
Banco Banorte, S. de C.V., Institución de Banca y Finanzas del Grupo Financiero Banorte, S. de C.V. | Subsección Financiera C. de F. de C. | Institución Financiera y
www.banorte.com

COMPROBANTE FISCAL DIGITAL

11366975517 - ENLACE GLOBAL PM 5/INTERESES

Folio Fiscal: 74B4C708-CFAD-4AB7-BCB1-F492E9D7F4F8
 No de Serie del Certificado del SAT: 00001000000507237013
 No de Serie del Certificado del Emisor: 00001000000504876057
 Fecha y hora de certificación: 2024-07-01T18:33:18
 Lugar y fecha de elaboración: 64830 2024-06-30
 Forma de pago: 03-Transferencia electrónica de fondos

Sello Digital del CFDI:

rSGnrAZM31VdePJW5FlioOCM4b45cDZ2y1Rd/JPmLiqDaQLj5RwPA9Xd73s5yDmmCD3IPNFC6F3H7RfSL4nq19ZFA1RwV4RwTBpL5Srgk5vDt2Q8b35MkALK5S5ycW1dOqc25hzyIPExc/MEDTuwEckq5PSwWkYqhF7MLB2gd2kc0TZqbD2r8cXqFIEngC1j36s9c4WADsqxJElx/Ywrg4oN/AcSz/tt3ZUbjEJ4AhB6G/j1Os+PzpGX56Tr5AEIcIAB+F17uwB6eR++AKdflP2Oed4eyqXONk2fbgy7591ioUll2RdTzgfBQAtMhTUkccusOK2iOvp4eQiniNzQ==

Sello del SAT:

m2+GUmbr0HuZKEzZMEuVb41KH6/FoLziqhUANzjMANQ1R+icABNF+g1vb4GV/00V5cMhO61HGruHuX/u1BzMW7FpOy9j3IQrDU08Y7RcZRjoe0RriSkceVspVwB79aJ4h18uzafLPG058anx8E0TyM7UFnITzW96u+W5RY2kTR0miV44y1TacQML1QFip3G7xit5xolmknz/pRDMMPCCvEQvD3imebKrdT65n3VJYBlwjsH6/r0HleUSmefq/F25boKrfjw0BoqK8wsvJfT8Axxg7JL0qzQ2dP5aaU/JXu+2OuK+K6upUedJOKhXgJVG8h7rz6Kff+K7Ivo8ZRW==



Cadena original del complemento de certificación:

||1.1|74B4C708-CFAD-4AB7-BCB1-F492E9D7F4F8|2024-07-01T18:33:18|DCD090706E42||nSGnrAZM31VdePJW5FlioOCM4b45cDZ2y1Rd/JPmLiqDaQLj5RwPA9Xd73s5yDmmCD3IPNFC6F3H7RfSL4nq19ZFA1RwV4RwTBpL5Srgk5vDt2Q8b35MkALK5S5ycW1dOqc25hzyIPExc/MEDTuwEckq5PSwWkYqhF7MLB2gd2kc0TZqbD2r8cXqFIEngC1j36s9c4WADsqxJElx/Ywrg4oN/AcSz/tt3ZUbjEJ4AhB6G/j1Os+PzpGX56Tr5AEIcIAB+F17uwB6eR++AKdflP2Oed4eyqXONk2fbgy7591ioUll2RdTzgfBQAtMhTUkccusOK2iOvp4eQiniNzQ==|00001000000507237013||

Versión CFDI: 4.0
 Importe Total: OCHENTA Y SIETE PESOS 00/100 M.N.
 Unidad de Medida: E48-Unidad de servicio
 Método de Pago: PUE-Pago en una sola exhibición
 Lugar de Expedición: 64830
 Régimen Fiscal: 601-General de Ley Personas Morales

Código Postal del Receptor: 45540
 Régimen Fiscal del Receptor: 603-Personas Morales con Fines no Lucrativos
 Uso del CFDI: G03-Gastos en general
 Este documento es una representación impresa de un CFDI



Instituto Municipal de la Juventud en San Pedro Tlaquepaque



CONCILIACION BANCARIA

Banco donde se posee la cuenta BANSI
Tipo de cuenta CORRIENTE
Número de la cuenta 98081615
Fecha de Corte en la que se
efectúa la conciliación 30/06/2024

Saldo según libros		\$ - -				
Mas: Cheques girados y entregados pero pendientes de cobro ante la entidad bancaria						
	<table border="1"><thead><tr><th>No. Cheque</th><th>VALOR</th></tr></thead><tbody><tr><td>TOTAL</td><td>\$ - -</td></tr></tbody></table>	No. Cheque	VALOR	TOTAL	\$ - -	\$ - -
No. Cheque	VALOR					
TOTAL	\$ - -					
Mas: Cargo pendiente de la entidad bancaria	\$ - -	\$ - -				
Total Saldo según Conciliación		\$ - -				
Total Saldo según Estado de Cuenta		\$ - -				

ANTONIO COVARRUBIAS RAMOS
DIRECTOR GENERAL

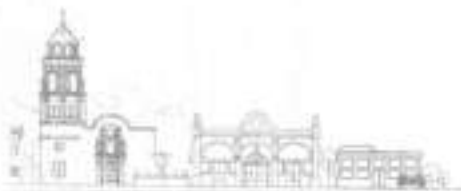



INSTITUTO MUNICIPAL DE LA JUVENTUD EN TLAQUEPAQUE JALISCO

Auxiliares de Cuentas del 01/jun./2024 al 30/jun./2024

Con saldo y/o movimientos. (De la cuenta: 1112-2-1 a la 1112-2-1)

Fecha y hora de Impresión 02/jul./2024 01:57 p. m.

Utr. Supervisor
Rep. rptAuxiliarCuentas

Cuenta	Nombre de la Cuenta		Movimientos del Periodo	Saldo Inicial	Cargos	Abonos	Saldos
	Poliza	Fecha					
1112-2-1							
D00021	14/06/2024			\$0.00	\$14,855.72	\$14,855.72	\$0.00
C00119	14/06/2024	INSTITUTO DE PENSION			\$7,427.86	\$0.00	\$7,427.86
D00023	28/06/2024				\$0.00	\$7,427.86	\$0.00
C00129	28/06/2024	INSTITUTO DE PENSION			\$7,427.86	\$0.00	\$7,427.88
					\$0.00	\$7,427.86	\$0.00
Total :				0.00	14,855.72	14,855.72	0.00



¿QUÉ TE PIDE LA VIDA HOY?

CLIENTE
INSTITUTO MUNICIPAL DE LA JUVENTUD EN SAN PEDRO TLAQUEPAQUE
 DOMICILIO
 FROL PEDRO DE AYZA # 195
 COL. LA ASUNCION
 CIUDAD
 SAN PEDRO TLAQUEPAQU C.P.
 45540

SUCURSAL
 TORRE BANSI

Nº DE CLIENTE
 000055507

PERIODO
 1 AL 30 DE JUNIO DE 2024

PLAZA
 GUADALAJARA JAL.

FECHA EMISIÓN/CORTE DEL ESTADO DE CUENTA
 30 DE JUNIO DE 2024

R.F.C.
 IMJ1008091A9

DÍAS DEL PERIODO
 30

EJECUTIVO DE CUENTA
 ADRIAN DIAZ RESENDEZ

CUENTA
 CLASICA INSTITUCIONAL 00098081815 MONEDA NACIONAL
 450320000980818157

GAT NOMINAL %	GAT REAL %	INTERÉS PAGADO	COMISIONES + IVA
NA	NA	0.00	0.00

Estimado Cliente:

Estimado Cliente:

"En Bansi, nunca te vamos a solicitar información confidencial tal como contraseñas, el NIP de tu tarjeta o las claves dinámicas generadas por tu Token Bansi.

Protege y resguarda tus claves siempre. Debes mantener esta información de forma segura sin compartirla."

RESUMEN EJECUTIVO DE ADMINISTRACIÓN DE RECURSOS

MOVIMIENTO	SALDO POSICIÓN ANTERIOR	FLUJO DEL MES	SALDO POSICIÓN FINAL	%	SALDO PROMEDIO
MONEDA NACIONAL					
CLASICA INSTITUCIONAL 00098081815	0.00	0.00	0.00	0.00	0.00
TOTALES	0.00	0.00	0.00	100.00	0.00



 Gobierno de
TLAQUEPAQUE
INSTITUTO MUNICIPAL DE LA JUVENTUD

Página 1 de 5

CUENDE
INSTITUTO MUNICIPAL DE LA JUVENTUD EN SAN PEDRO TLAQUEPAQUE
SUCURSAL
TORRE BANSI
Nº DE CUENDE
000055507
DÍAS DEL PERIODO (30)
1 AL 30 DE JUNIO DE 2024

RESUMEN DE LA CUENTA CLASICA INSTITUCIONAL Nº. 00098081615 - MONEDA NACIONAL

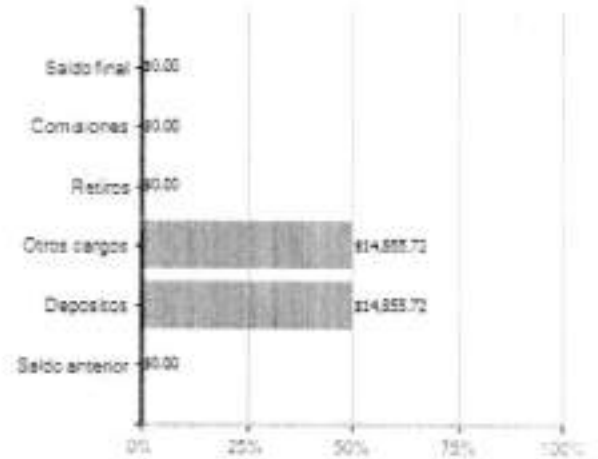
SALDO ANTERIOR	0.00
DEPOSITOS Y ABONOS (+)	14,855.72
RENDIMIENTO BRUTO (+)	0.00
TOTAL DEPOSITOS Y ABONOS (+)	14,855.72
OTROS CARGOS (-)	14,855.72
RETIROS EN EFECTIVO (-)	0.00
COMISIONES (-)	0.00
I.V.A. (-)	0.00
I.I.R. RETENIDO (-)	0.00
TOTAL RETIROS Y CARGOS	14,855.72
SALDO FINAL	0.00
SALDO PROMEDIO MINIMO REQUERIDO	0.00
SALDO PROMEDIO MENSUAL	0.00
DÍAS TRANSCURRIDOS	30
TASA BRUTA ANUALIZADA ¹	
TASA NETA ANUALIZADA ²	
RENDIMIENTO NETO	0.00



- El 100 % representa la suma de los importes de Abonos(+) o Cargos(-)
 - El concepto **OTROS CARGOS** en el gráfico incluye el importe de I.V.A e IIR retenido

SI DESEA RECIBIR PAGOS A TRAVÉS DE TRANSFERENCIAS ELECTRÓNICAS DE FONDOS INTERBANCARIAS (TEF, SPEI) DEBERÁ PROPORCIONAR A LA PERSONA QUE LE ENVIARÁ EL O LOS PAGOS RESPECTIVOS, EL NÚMERO DE CUENTA QUE A CONTINUACIÓN SE INDICA: 060320000980816157. CLAVE BANCARIA ESTANDARIZADA (CLABE), ASÍ COMO EL NOMBRE DE ESTE BANCO.

ESTADO DE MOVIMIENTOS DE LA CUENTA CLASICA INSTITUCIONAL Nº. 00098081615 - MONEDA NACIONAL

FECHA	REFERENCIA	CONCEPTO	DEPOSITOS Y ABONOS	RETIROS Y CARGOS	SALDO
10/06/2024	140624	SALDO ANTERIOR			0.00
		ABONO SPEI Banco Emisor: BANORTE Fecha de Liquidación del Pago: 14/06/2024 Cuenta Ordenante: 072320011966915172 Nombre Ordenante: INSTITUTO MUNICIPAL DE LA JUVENTUD EN SA Clave Rastreo: 8846APR1202406143137667261 Numero de Referencia: 140624 Concepto del Pago: PEJAL 1A DE JUNIO 2024 Hora: 10:34:35	7,427.86	0.00	7,427.86
14/06/2024		CARGO POR TRASPASO A TERCEROS INSTITUTO MUNICIPAL DE LA JUVENTUD EN SAN PEDRO TLAQUEPAQUE	0.00	2,669.39	4,758.47
14/06/2024		CARGO POR TRASPASO A TERCEROS INSTITUTO MUNICIPAL DE LA JUVENTUD EN SAN PEDRO TLAQUEPAQUE	0.00	4,062.11	696.36
14/06/2024		CARGO POR TRASPASO A TERCEROS INSTITUTO MUNICIPAL DE LA JUVENTUD EN SAN PEDRO TLAQUEPAQUE	0.00	696.36	0.00
25/06/2024	280624	ABONO SPEI Banco Emisor: BANORTE Fecha de Liquidación del Pago: 25/06/2024 Cuenta Ordenante: 072320011966915172 Nombre Ordenante: INSTITUTO MUNICIPAL DE LA JUVENTUD EN SA Clave Rastreo: 8846APR12024062803171925709 Numero de	7,427.86	0.00	7,427.86

¿QUÉ TE PIDE LA VIDA HOY?

CLIENTE INSTITUTO MUNICIPAL DE LA JUVENTUD EN SAN PEDRO TLAQUEPAQUE
 SUCURSAL TORRE BANSI
 No. DE CUENTE 000055507
 DIAS DEL PERIODO (30) 1 AL 30 DE JUNIO DE 2024

ESTADO DE MOVIMIENTOS DE LA CUENTA CLASICA INSTITUCIONAL No. 00090081615 - MONEDA NACIONAL

REFERENCIA	CONCEPTO	DEPOSITOS Y ABONOS	RETROS Y CARGOS	SALDO
21062024	Referencia:250624 Concepto del Pago:PEJAL 2a de junio 2024 Hora:10:24:41 CARGO POR TRASPASO A TERCEROS INSTITUTO MUNICIPAL DE LA JUVENTUD EN SAN PEDRO TLAQUEPAQUE	0.00	2,689.39	4,758.47
21062024	CARGO POR TRASPASO A TERCEROS INSTITUTO MUNICIPAL DE LA JUVENTUD EN SAN PEDRO TLAQUEPAQUE	0.00	4,082.11	696.36
21062024	CARGO POR TRASPASO A TERCEROS INSTITUTO MUNICIPAL DE LA JUVENTUD EN SAN PEDRO TLAQUEPAQUE	0.00	696.36	0.00
	TOTALES	14,855.72	14,855.72	

CLIENTE	SUCURSAL	No. DE CLIENTE	DÍAS DEL PERIODO (30)
INSTITUTO MUNICIPAL DE LA JUVENTUD EN SAN PEDRO TLAQUEPAQUE	TORRE BANSI	000055507	1 AL 30 DE JUNIO DE 2024

INFORMACIÓN FISCAL

EL CLIENTE NO PRESENTÓ MOVIMIENTOS CON DEDUCCIÓN FISCAL, POR LA CUAL NO SE GENERÓ UN COMPROBANTE FISCAL.



**Instituto Municipal de la Juventud
en San Pedro Tlaquepaque**



SECCION FINANCIERA

	2024	2023
ACTIVO		
ACTIVO CIRCULANTE		
EFFECTIVO Y EQUIVALENTES	\$332,286.25	\$191,183.42
EFFECTIVO	\$142,286.25	\$1,182.42
BANCOS/TESORERIA	\$8,004.79	
DEUDORES A RECIBIR EFFECTIVO O EQUIVALENTES	\$182,000.00	\$180,000.00
DEUDORES DIVERSOS POR COBRAR A CORTO PLAZO	\$16,000.00	\$10,000.00
DERECHOS A RECIBIR BIENES O SERVICIOS	\$10,000.00	
ANTICIPO A PROVEEDORES POR ADQUISICION DE BIENES Y	\$10,000.00	
Total de Activos Circulantes	\$332,286.25	\$191,183.42
ACTIVO NO CIRCULANTE		
BIENES MUEBLES	\$307,226.29	\$273,287.34
MOBILIARIO Y EQUIPO DE ADMINISTRACION	\$285,426.29	\$247,487.34
MOBILIARIO Y EQUIPO EDUCACIONAL Y RECREATIVO	\$124,756.11	
VEHICULOS Y EQUIPO DE TRANSPORTE	\$100,521.23	
MAQUINARIA, OTROS EQUIPOS Y HERRAMIENTAS	\$3,350.00	
ACTIVOS INTANGIBLES	\$40,656.95	
LICENCIAS	\$37,690.00	
Total de Activos No Circulantes	\$307,226.29	\$273,287.34
Total del Activo	\$639,512.54	\$464,470.76
PASIVO		
PASIVO CIRCULANTE		
CUENTAS POR PAGAR A CORTO PLAZO	\$10,604.72	\$318.03
RETENCIONES Y CONTRIBUCIONES POR PAGAR A CORTO PL	\$10,604.72	\$318.03
Total de Pasivos Circulantes	\$21,209.44	\$636.06
PASIVO NO CIRCULANTE		
Total del Pasivo	\$21,209.44	\$636.06
HACIENDA PÚBLICA/ PATRIMONIO		
HACIENDA PÚBLICA/PATRIMONIO CONTRIBUIDO	\$0.00	\$0.00
HACIENDA PÚBLICA/PATRIMONIO GENERADO	\$628,907.83	\$470,134.73
RESULTADOS DEL EJERCICIO (AHORRO/ DESAHORRO)	\$168,773.10	\$43,696.05
RESULTADOS DE EJERCICIOS ANTERIORES	\$468,192.83	\$424,232.86
RECTIFICACIONES DE RESULTADOS DE EJERCICIOS ANTERIORES	\$1,941.90	\$1,491.80
CAMBIOS EN POLITICAS CONTABLES	\$1,941.90	\$0.00
EXCESO O INSUFICIENCIA EN LA ACTUALIZACIÓN DE LA I	\$0.00	\$0.00
Total Hacienda Pública/Patrimonio	\$628,907.83	\$470,134.73
Total del Pasivo y Hacienda Pública/Patrimonio	\$639,512.55	\$470,458.76



INSTITUTO MUNICIPAL DE LA JUVENTUD EN TLACUAPALUCA, JALISCO

Uls: SUPERVISOR
Rep: rptEstadoSituacionFinanciera_art

Fecha y hora de Impresión: 03/07/2024 09:44 a. m.

Estado de Situación Financiera
Al 30/jun./2024
(Cifras en Pesos)

2024

"Bajo protesta de decir verdad declaramos que los Estados Financieros y sus notas, son razonablemente correctos y son responsabilidad del emisor".

ANTONIO COVARRUBIAS RAMOS
DIRECTOR GENERAL



Gobierno de
TLACUAPALUCA
INSTITUTO MUNICIPAL
DE LA JUVENTUD

INSTITUTO MUNICIPAL DE LA JUVENTUD EN TLAQUEPAQUE JALISCO

Estado de Actividades

Del 01/ene./2024 al 30/jun./2024

(Cifras en Pesos)

Utr: SUPERVISOR

Rap: rptEstadoActividades

Fecha y hora de Impresión: 03/jul./2024 09:45 a. m.

Concepto	2024	2023
INGRESOS Y OTROS BENEFICIOS		
INGRESOS DE GESTIÓN	\$0.00	\$0.00
PARTICIPACIONES, APORTACIONES, CONVENIOS, INCENTIVOS DERIVADOS DE LA COLABORACIÓN FISCAL, FONDOS DISTINTOS DE APORTACIONES, TRANSFERENCIAS, ASIGNACIONES, SUBSIDIOS Y SUBVENCIONES, Y PENSIONES Y JUBILACIONES	\$860,821.98	\$1,755,427.00
TRANSFERENCIAS, ASIGNACIONES, SUBSIDIOS Y SUBVENCIONES, Y PENSIONES Y JUBILACIONES	\$860,821.98	\$1,755,427.00
TRANSFERENCIAS Y ASIGNACIONES	\$860,821.98	\$1,755,427.00
OTROS INGRESOS Y BENEFICIOS	\$0.00	\$5,000.00
OTROS INGRESOS Y BENEFICIOS VARIOS	\$0.00	\$5,000.00
OTROS INGRESOS Y BENEFICIOS VARIOS	\$0.00	\$5,000.00
Total de Ingresos y Otros Beneficios	\$860,821.98	\$1,760,427.00
GASTOS Y OTRAS PÉRDIDAS		
GASTOS DE FUNCIONAMIENTO	\$702,048.88	\$1,689,770.15
SERVICIOS PERSONALES	\$513,209.53	\$1,070,404.34
MATERIALES Y SUMINISTROS	\$85,363.29	\$204,109.79
SERVICIOS GENERALES	\$123,480.06	\$415,256.02
TRANSFERENCIAS, ASIGNACIONES, SUBSIDIOS Y OTRAS AYUDAS	\$0.00	\$50,000.00
AYUDAS SOCIALES	\$0.00	\$50,000.00
PARTICIPACIONES Y APORTACIONES	\$0.00	\$0.00
INTERESES, COMISIONES Y OTROS GASTOS DE LA DEUDA PÚBLICA	\$0.00	\$0.00
OTROS GASTOS Y PÉRDIDAS EXTRAORDINARIAS	\$0.00	\$0.00
INVERSIÓN PÚBLICA	\$0.00	\$0.00
Total de Gastos y otras Pérdidas	\$702,048.88	\$1,739,770.15
Resultados del Ejercicio (Ahorro/Desahorro)	\$158,773.10	\$20,656.85

"Bajo protesta de decir verdad declaramos que los Estados Financieros y sus notas, son razonablemente correctos y son responsabilidad del emisor".

 ANTONIO COVARRUBIAS RAMOS
 DIRECTOR GENERAL



INSTITUTO MUNICIPAL DE LA JUVENTUD EN TLAQUEPAQUE JALISCO



Balanza de Comprobación del 01/ene/2024 al 30/jun/2024
Cuentas con saldos y movimientos acumulado. (De la cuenta: 1000 a la 9999)

Fecha y 11/jul/2024
Hoja de Impresión 1 de 37 de 11

Ver supervisor
Rep: BalanzaComprobacion

Nat. Cuenta	Nombre de la cuenta	SALDO ANTERIOR		MOVIMIENTOS		SALDO ACTUAL	
		DEUDOR	ACREEDOR	DEUDOR	ACREEDOR	DEUDOR	ACREEDOR
D 1000	ACTIVO	\$470,450.76	\$0.00	\$1,847,988.62	\$1,678,926.84	\$639,512.54	\$0.00
D 1100	ACTIVO CIRCULANTE	\$197,163.42	\$0.00	\$1,820,048.07	\$1,678,926.84	\$332,286.25	\$0.00
D 1110	EFFECTIVO Y EQUIVALENTES	\$1,163.42	\$0.00	\$954,958.30	\$813,833.47	\$142,286.25	\$0.00
D 1111	EFFECTIVO	\$1,004.79	\$0.00	\$5,000.00	\$0.00	\$6,004.79	\$0.00
D 1111-1	FONDO FLO	\$1,004.79	\$0.00	\$5,000.00	\$0.00	\$6,004.79	\$0.00
D 1112	BANCOS/TESORERIA	\$158.63	\$0.00	\$949,958.30	\$813,833.47	\$136,291.46	\$0.00
D 1112-2	BANSI	\$0.00	\$0.00	\$59,134.32	\$59,134.32	\$0.00	\$0.00
D 1112-3	BANORTE	\$158.63	\$0.00	\$890,821.98	\$754,699.15	\$136,291.46	\$0.00
D 1120	DERECHOS A RECIBIR EFFECTIVO O EQUIVALENTES	\$180,000.00	\$0.00	\$860,821.98	\$460,821.98	\$180,000.00	\$0.00
D 1122	CUENTAS POR COBRAR A CORTO PLAZO	\$0.00	\$0.00	\$860,821.98	\$860,821.98	\$0.00	\$0.00
D 1123	DEUDORES DIVERSOS POR COBRAR A CORTO PLAZO	\$180,000.00	\$0.00	\$0.00	\$0.00	\$180,000.00	\$0.00
D 1130	DERECHOS A RECIBIR BIENES O SERVICIOS	\$10,000.00	\$0.00	\$4,271.39	\$4,271.39	\$10,000.00	\$0.00
D 1131	ANTICUPO A PROVEEDORES POR ADQUISICIÓN DE BIENES Y PRESTACION DE SERVICIOS A CORTO PLAZO	\$10,000.00	\$0.00	\$4,271.39	\$4,271.39	\$10,000.00	\$0.00
D 1131-1	Proveedores varios	\$10,000.00	\$0.00	\$4,271.39	\$4,271.39	\$10,000.00	\$0.00
D 1200	ACTIVO NO CIRCULANTE	\$179,287.34	\$0.00	\$27,938.95	\$0.00	\$307,226.29	\$0.00
D 1240	BIENES MUEBLES	\$247,487.34	\$0.00	\$27,938.95	\$0.00	\$269,426.29	\$0.00
D 1241	MOBILIARIO Y EQUIPO DE ADMINISTRACION	\$109,794.11	\$0.00	\$14,964.00	\$0.00	\$124,758.11	\$0.00
D 1241-1	Muebles de Oficina y Estantería	\$58,904.58	\$0.00	\$0.00	\$0.00	\$58,904.58	\$0.00
D 1241-2	Muebles, Excepto de Oficina y Estantería	\$7,140.00	\$0.00	\$0.00	\$0.00	\$7,140.00	\$0.00
D 1241-3	Equipo de Computo y de Tecnologías de la Información	\$43,849.53	\$0.00	\$14,964.00	\$0.00	\$78,813.53	\$0.00
D 1242	MOBILIARIO Y EQUIPO EDUCACIONAL Y RECREATIVO	\$100,521.23	\$0.00	\$0.00	\$0.00	\$100,521.23	\$0.00
D 1242-1	Equipos y Aparatos Audiovisuales	\$78,181.23	\$0.00	\$0.00	\$0.00	\$78,181.23	\$0.00
D 1242-3	Cámaras Fotográficas y de Video	\$22,040.00	\$0.00	\$0.00	\$0.00	\$22,040.00	\$0.00
D 1244	VEHICULOS Y EQUIPO DE TRANSPORTE	\$3,350.00	\$0.00	\$0.00	\$0.00	\$3,350.00	\$0.00
D 1244-1	vehículos y equipo terrestre	\$3,350.00	\$0.00	\$0.00	\$0.00	\$3,350.00	\$0.00
D 1246	MAQUINARIA, OTROS EQUIPOS Y HERRAMIENTAS	\$27,722.00	\$0.00	\$12,974.95	\$0.00	\$40,696.95	\$0.00
D 1246-2	Maquinaria y Equipo Industrial	\$12,390.00	\$0.00	\$0.00	\$0.00	\$12,390.00	\$0.00
D 1246-6	Equipos de Generación Eléctrica, Aparatos y Accesorios Eléctricos	\$4,060.00	\$0.00	\$12,974.95	\$0.00	\$17,034.95	\$0.00
D 1246-7	Herramientas y Máquinas-Herramienta	\$10,272.00	\$0.00	\$0.00	\$0.00	\$10,272.00	\$0.00
D 1250	ACTIVOS INTANGIBLES	\$57,500.00	\$0.00	\$0.00	\$0.00	\$57,500.00	\$0.00
D 1254	LICENCIAS	\$37,400.00	\$0.00	\$0.00	\$0.00	\$37,400.00	\$0.00
D 1254-1	Libros electrónicos e intelectuales	\$37,400.00	\$0.00	\$0.00	\$0.00	\$37,400.00	\$0.00
A 2000	PASIVO	\$0.00	\$316.03	\$608,445.51	\$818,734.19	\$0.00	\$10,604.71
A 2100	PASIVO CIRCULANTE	\$0.00	\$316.03	\$808,445.51	\$818,734.19	\$0.00	\$10,604.71
A 2110	CUENTAS POR PAGAR A CORTO PLAZO	\$0.00	\$316.03	\$808,445.51	\$818,734.19	\$0.00	\$10,604.71
A 2111	SERVICIOS PERSONALES POR PAGAR A CORTO PLAZO	\$0.00	\$0.00	\$513,205.53	\$513,205.53	\$0.00	\$0.00
A 2111-1	Remuneración por pagar al Personal de carácter permanente a CP	\$0.00	\$0.00	\$278,544.50	\$278,544.50	\$0.00	\$0.00
A 2111-2	Remuneración por pagar al Personal de carácter transitorio a CP	\$0.00	\$0.00	\$153,563.42	\$153,563.42	\$0.00	\$0.00
A 2111-3	Remuneraciones Adicionales y Especiales por Pagar a CP	\$0.00	\$0.00	\$33,995.97	\$33,995.97	\$0.00	\$0.00
A 2111-4	Seguridad Social y Seguros por pagar a CP	\$0.00	\$0.00	\$56,101.64	\$57,101.64	\$0.00	\$0.00



Balanza de Comprobación del 01/ene./2024 al 30/jun./2024

Cuentas con saldos y movimientos acumulados. (De la cuenta: 1000 a la 9999)

Fecha: 11/Jul/2024
hora de Impresión: 10:07 a. m.

Uso: Impresión
Sin modificaciones

Nat.	Cuenta	Nombre de la cuenta	SALDO ANTERIOR		MOVIMIENTOS		SALDO ACTUAL	
			DEUDOR	ACREEDOR	DEUDOR	ACREEDOR	DEUDOR	ACREEDOR
A	2112	PROVEEDORES POR PAGAR A CORTO PLAZO	\$0.00	\$0.00	\$216,782.30	\$216,782.30	\$0.00	\$0.00
A	2112-1	Deudas por Adquisición de Bienes y Contratación de Servicios por Pagar a CP	\$0.00	\$0.00	\$168,649.28	\$168,649.28	\$0.00	\$0.00
A	2112-2	Deudas por Adquisición de Bienes Inmuebles, Muebles e Intangibles por Pagar a CP	\$0.00	\$0.00	\$27,938.95	\$27,938.95	\$0.00	\$0.00
A	2117	RETENCIONES Y CONTRIBUCIONES POR PAGAR A CORTO PLAZO	\$0.00	\$316.03	\$78,457.66	\$88,746.36	\$0.00	\$10,604.71
A	2117-1	RETENCION SERVICIOS PERSONALES	\$0.00	-\$1.84	\$77,504.68	\$86,528.93	\$0.00	\$9,019.31
A	2117-2	RETENCION DE HONORARIOS	\$0.00	\$317.87	\$953.00	\$2,270.53	\$0.00	\$1,955.40
A	3000	HACIENDA PUBLICA/PATRIMONIO	\$0.00	\$470,134.73	\$43,656.85	\$43,656.85	\$0.00	\$470,134.73
A	3200	HACIENDA PUBLICA (PATRIMONIO GENERADO)	\$0.00	\$470,134.73	\$43,656.85	\$43,656.85	\$0.00	\$470,134.73
A	3210	RESULTADOS DEL EJERCICIO (AHORRO/DESAHORRO)	\$0.00	\$43,656.85	\$43,656.85	\$0.00	\$0.00	\$0.00
A	3220	RESULTADOS DE EJERCICIOS ANTERIORES	\$0.00	\$424,035.98	\$0.00	\$43,656.85	\$0.00	\$468,192.83
A	3250	RECTIFICACIONES DE RESULTADOS DE EJERCICIOS ANTERIORES	\$0.00	\$1,941.90	\$0.00	\$0.00	\$0.00	\$1,941.90
A	3251	CAMBIO EN POLITICAS CONTABLES	\$0.00	\$1,941.90	\$0.00	\$0.00	\$0.00	\$1,941.90
A	4000	INGRESOS Y OTROS BENEFICIOS	\$0.00	\$0.00	\$0.00	\$860,821.98	\$0.00	\$860,821.98
A	4200	PARTICIPACIONES, APORTACIONES, CONVENIOS, INCENTIVOS DERIVADOS DE LA COLABORACION FISCAL, FONDOS DISTINTOS DE APORTACIONES, TRANSFERENCIAS, ASIGNACIONES, SUBSIDIOS Y SUBVENCIONES, Y PENSIONES Y JUBILACIONES	\$0.00	\$0.00	\$0.00	\$960,821.98	\$0.00	\$960,821.98
A	4220	TRANSFERENCIAS, ASIGNACIONES, SUBSIDIOS Y SUBVENCIONES, Y PENSIONES Y JUBILACIONES	\$0.00	\$0.00	\$0.00	\$960,821.98	\$0.00	\$960,821.98
A	4221	TRANSFERENCIAS Y ASIGNACIONES	\$0.00	\$0.00	\$0.00	\$860,821.98	\$0.00	\$860,821.98
D	5000	GASTOS Y OTRAS PERDIDAS	\$0.00	\$0.00	\$702,048.88	\$0.00	\$702,048.88	\$0.00
D	5100	GASTOS DE FUNCIONAMIENTO	\$0.00	\$0.00	\$702,048.88	\$0.00	\$702,048.88	\$0.00
D	5110	SERVICIOS PERSONALES	\$0.00	\$0.00	\$513,205.53	\$0.00	\$513,205.53	\$0.00
D	5111	REMUNERACIONES AL PERSONAL DE CARÁCTER PERMANENTE	\$0.00	\$0.00	\$278,544.50	\$0.00	\$278,544.50	\$0.00
D	5112	REMUNERACIONES AL PERSONAL DE CARÁCTER TRANSITORIO	\$0.00	\$0.00	\$153,563.42	\$0.00	\$153,563.42	\$0.00
D	5113	REMUNERACIONES ADICIONALES Y ESPECIALES	\$0.00	\$0.00	\$23,995.97	\$0.00	\$23,995.97	\$0.00
D	5114	SEGURIDAD SOCIAL	\$0.00	\$0.00	\$57,101.64	\$0.00	\$57,101.64	\$0.00
D	5120	MATERIALES Y SUMINISTROS	\$0.00	\$0.00	\$65,363.29	\$0.00	\$65,363.29	\$0.00
D	5121	MATERIALES DE ADMINISTRACIÓN, EMISIÓN DE DOCUMENTOS Y ARTICULOS OFICIALES	\$0.00	\$0.00	\$15,767.50	\$0.00	\$15,767.50	\$0.00
D	5122	ALIMENTOS Y UTENSILIOS	\$0.00	\$0.00	\$8,761.33	\$0.00	\$8,761.33	\$0.00
D	5124	MATERIALES Y ARTICULOS DE CONSTRUCCIÓN Y DE REPARACIÓN	\$0.00	\$0.00	\$11,470.14	\$0.00	\$11,470.14	\$0.00
D	5126	COMBUSTIBLES, LUBRICANTES Y ADITIVOS	\$0.00	\$0.00	\$27,188.32	\$0.00	\$27,188.32	\$0.00
D	5127	VESTUARIO, BLANCOS, PREMIAS DE PROTECCIÓN Y ARTICULOS DEPORTIVOS	\$0.00	\$0.00	\$4,176.00	\$0.00	\$4,176.00	\$0.00
D	5130	SERVICIOS GENERALES	\$0.00	\$0.00	\$123,480.06	\$0.00	\$123,480.06	\$0.00
D	5131	SERVICIOS BÁSICOS	\$0.00	\$0.00	\$8,477.39	\$0.00	\$8,477.39	\$0.00

[Handwritten signature and stamp]
 INSTITUTO MUNICIPAL DE LA JUVENTUD EN JALISCO
 SECRETARÍA DE ADMINISTRACIÓN Y FINANZAS

Balanza de Comprobación del 01/ene./2024 al 30/jun./2024

Cuentas con saldos y movimientos acumulados. (De la cuenta: 1000 a la 9999)

Fecha y hora de Impresión: 11/06/2024 10:07 a. m.

Url: http://www.imj.jalisco.gob.mx
Rpt: rptBalanzaComprobacion

Nat.	Cuenta	Nombre de la cuenta	SALDO ANTERIOR		MOVIMIENTOS		SALDO ACTUAL	
			DEUDOR	ACREEDOR	DEUDOR	ACREEDOR	DEUDOR	ACREEDOR
D	5132	SERVICIOS DE ARRENDAMIENTO	\$0.00	\$0.00	\$16,920.00	\$0.00	\$16,920.00	\$0.00
D	5133	SERVICIOS PROFESIONALES, CIENTÍFICOS Y TÉCNICOS Y OTROS SERVICIOS	\$0.00	\$0.00	\$22,330.00	\$0.00	\$22,330.00	\$0.00
D	5134	SERVICIOS FINANCIEROS, BANCARIOS Y COMERCIALES	\$0.00	\$0.00	\$6,388.70	\$0.00	\$6,388.70	\$0.00
D	5135	SERVICIOS DE INSTALACIÓN, REPARACIÓN, MANTENIMIENTO Y CONSERVACIÓN	\$0.00	\$0.00	\$16,889.60	\$0.00	\$16,889.60	\$0.00
D	5136	SERVICIOS DE COMUNICACIÓN SOCIAL Y PUBLICIDAD	\$0.00	\$0.00	\$52,014.30	\$0.00	\$52,014.30	\$0.00
D	5139	OTROS SERVICIOS GENERALES	\$0.00	\$0.00	\$460.07	\$0.00	\$460.07	\$0.00
D	7000	CUENTAS DE ORDEN CONTABLES	\$0.00	\$0.00	\$0.00	\$0.00	\$0.00	\$0.00
D	7200	EMISIÓN DE OBLIGACIONES	\$0.00	\$0.00	\$0.00	\$0.00	\$0.00	\$0.00
A	7270	ESTUDIOS ACTUARIALES	\$0.00	-\$25,266.00	\$0.00	\$0.00	\$0.00	-\$25,266.00
D	7280	OBLIGACIONES ESTUDIOS ACTUARIALES	-\$25,266.00	\$0.00	\$0.00	\$0.00	-\$25,266.00	\$0.00
D	8000	CUENTAS DE ORDEN PRESUPUESTARIAS	\$0.00	\$0.00	\$8,872,551.39	\$8,872,551.39	\$0.00	\$0.00
D	8100	LEY DE INGRESOS	\$0.00	\$0.00	\$3,443,287.96	\$3,443,287.96	\$0.00	\$0.00
D	8110	LEY DE INGRESOS ESTIMADA	\$0.00	\$0.00	\$1,721,644.00	\$0.00	\$1,721,644.00	\$0.00
D	8110-91	Transferencias y Asignaciones	\$0.00	\$0.00	\$1,721,644.00	\$0.00	\$1,721,644.00	\$0.00
A	8120	LEY DE INGRESOS POR EJECUTAR	\$0.00	\$0.00	\$860,821.98	\$1,721,644.00	\$0.00	\$860,822.02
A	8120-91	Transferencias y Asignaciones	\$0.00	\$0.00	\$860,821.98	\$1,721,644.00	\$0.00	\$860,822.02
A	8140	LEY DE INGRESOS DEVENGADA	\$0.00	\$0.00	\$860,821.98	\$860,821.98	\$0.00	\$0.00
A	8140-91	Transferencias y Asignaciones	\$0.00	\$0.00	\$860,821.98	\$860,821.98	\$0.00	\$0.00
A	8150	LEY DE INGRESOS RECALIDADADA	\$0.00	\$0.00	\$0.00	\$860,821.98	\$0.00	\$860,821.98
A	8150-91	Transferencias y Asignaciones	\$0.00	\$0.00	\$0.00	\$860,821.98	\$0.00	\$860,821.98
A	8200	PRESUPUESTO DE EGRESOS	\$0.00	\$0.00	\$5,429,263.43	\$5,429,263.43	\$0.00	\$0.00
A	8210	PRESUPUESTO DE EGRESOS APROBADO	\$0.00	\$0.00	\$0.00	\$1,721,644.00	\$0.00	\$0.00
D	8220	PRESUPUESTO DE EGRESOS POR EJERCER	\$0.00	\$0.00	\$1,797,505.90	\$1,447,794.01	\$355,711.89	\$0.00
A	8230	MODIFICACIONES AL PRESUPUESTO DE EGRESOS APROBADO	\$0.00	\$0.00	\$75,861.90	\$75,861.90	\$0.00	\$0.00
D	8240	PRESUPUESTO DE EGRESOS COMPROMETIDO	\$0.00	\$0.00	\$1,365,932.11	\$729,987.84	\$635,944.27	\$0.00
D	8260	PRESUPUESTO DE EGRESOS DEVENGADO	\$0.00	\$0.00	\$729,987.84	\$729,987.84	\$0.00	\$0.00
D	8260	PRESUPUESTO DE EGRESOS EJERCIDO	\$0.00	\$0.00	\$729,987.84	\$729,987.84	\$0.00	\$0.00
D	8270	PRESUPUESTO DE EGRESOS PAGADO	\$0.00	\$0.00	\$729,987.84	\$0.00	\$729,987.84	\$0.00
Sumas =>			\$445,184.76	\$445,184.76	\$12,274,691.25	\$12,274,691.25	\$4,769,383.42	\$4,769,383.42





INSTITUTO MUNICIPAL DE LA JUVENTUD EN TLAQUEPAQUE JALISCO

Estados de Resultados

Del 01/ene./2024 al 30/jun./2024

Usu: SUPERVISOR
Rep: rptEstadoResultado

Fecha y hora de Impresión: 03/jul/2024
09:55 a.m.

	PERIODO	%	ACUMULADO	%
	1/ene. al 30/jun./2024		01/ene al 30/jun./2024	
INGRESOS Y OTROS BENEFICIOS				
INGRESOS DE GESTIÓN	\$0.00	0.00 %	\$0.00	0.00 %
PARTICIPACIONES, APORTACIONES, CONVENIOS, INCENTIVOS DERIV	\$860,821.98	100.00 %	\$860,821.98	100.00 %
TRANSFERENCIAS, ASIGNACIONES, SUBSIDIOS Y SUBVENCIONES, Y PENSIONES	\$860,821.98	100.00 %	\$860,821.98	100.00 %
TRANSFERENCIAS Y ASIGNACIONES	\$860,821.98	100.00 %	\$860,821.98	100.00 %
OTROS INGRESOS Y BENEFICIOS	\$0.00	0.00 %	\$0.00	0.00 %
Total de Ingresos	\$860,821.98	100.00 %	\$860,821.98	100.00 %
GASTOS Y OTRAS PÉRDIDAS				
GASTOS DE FUNCIONAMIENTO	\$702,048.88	81.55 %	\$702,048.88	81.55 %
SERVICIOS PERSONALES	\$513,205.53	59.61 %	\$513,205.53	59.61 %
MATERIALES Y SUMINISTROS	\$65,363.29	7.56 %	\$65,363.29	7.56 %
SERVICIOS GENERALES	\$123,480.06	14.34 %	\$123,480.06	14.34 %
TRANSFERENCIAS, ASIGNACIONES, SUBSIDIOS Y OTRAS AYUDAS	\$0.00	0.00 %	\$0.00	0.00 %
PARTICIPACIONES Y APORTACIONES	\$0.00	0.00 %	\$0.00	0.00 %
INTERESES, COMISIONES Y OTROS GASTOS DE LA DEUDA PÚBLICA	\$0.00	0.00 %	\$0.00	0.00 %
OTROS GASTOS Y PÉRDIDAS EXTRAORDINARIAS	\$0.00	0.00 %	\$0.00	0.00 %
INVERSIÓN PÚBLICA	\$0.00	0.00 %	\$0.00	0.00 %
Total de Gastos y otras Perdidas	\$702,048.88	81.55 %	\$702,048.88	81.55 %
Ahorro / Desahorro Neto del Ejercicio	\$158,773.10	18.44 %	\$158,773.10	18.44 %

ANTONIO COVARRUBIAS RAMOS
DIRECTOR GENERAL



Gobierno de
TLAXIACO
INSTITUTO MUNICIPAL
DE LA JUVENTUD



INSTITUTO MUNICIPAL DE LA JUVENTUD EN TLAQUEPAQUE JALISCO

Estado de Origen y Aplicacion de Recursos

Del 01/ene./2024 al 30/jun./2024

Usr: SUPERVISOR
Rep: rptEstadoOrigenAplicacion

Fecha y hora de Impresión: 03/jul./2024
09:55 a. m.

ORIGEN DE LOS RECURSOS

TRANSFERENCIAS, ASIGNACIONES, SUBSIDIOS Y SUBVEN	\$860,821.98
Disminuciones del Activo	\$865,093.37
Incrementos del Pasivo	\$819,050.23
Incrementos del Patrimonio	\$513,791.58
TOTAL ORIGEN	\$3,058,757.16

APLICACIÓN DE LOS RECURSOS

SERVICIOS PERSONALES	\$613,205.53
MATERIALES Y SUMINISTROS	\$65,363.29
SERVICIOS GENERALES	\$123,480.06
Incrementos del Activo	\$1,382,319.66
Disminuciones del Pasivo	\$808,445.51
Disminuciones del Patrimonio	\$43,656.85
EXISTENCIA EN EFECTIVO Y EQUIVALENTES AL	\$142,286.25
TOTAL APLICACIÓN	\$3,058,757.16

ANTONIO COVARRUBIAS RAMOS

DIRECTOR GENERAL



Gobierno de
TLAXIACO
INSTITUTO MUNICIPAL
DE LA JUVENTUD



INSTITUTO MUNICIPAL DE LA JUVENTUD EN TLOQUEPAQUE
JALISCO

Estado de Variación en la Hacienda Pública
Del 01/ene/2024 Al 30/jun./2024
(Cifras en Pesos)

UN SUPERVISOR
Rfp: rptEstadoVariacionHacienda

Fecha y hora de Impresión
03/jul./2024 09:47 a. m.

Concepto	Hacienda Pública/ Patrimonio Contribuido	Hacienda Pública/ Patrimonio Generado De Ejercicios Anteriores	Hacienda Pública/ Patrimonio Generado Del Ejercicio	Exceso o Insuficiencia en la Actualización de la Hacienda Pública / Patrimonio	Total
HACIENDA PÚBLICA/PATRIMONIO CONTRIBUIDO NETO DE 2023	\$0.00	\$0.00	\$0.00	\$0.00	\$0.00
APORTACIONES	\$0.00	\$0.00	\$0.00	\$0.00	\$0.00
DONACIONES DE CAPITAL	\$0.00	\$0.00	\$0.00	\$0.00	\$0.00
ACTUALIZACIÓN DE LA HACIENDA PÚBLICA/PATRIMONIO	\$0.00	\$0.00	\$0.00	\$0.00	\$0.00
HACIENDA PÚBLICA /PATRIMONIO GENERADO NETO DE 2023	\$0.00	\$426,477.88	\$43,656.85	\$0.00	\$470,134.73
RESULTADOS DEL EJERCICIO (AHORRO/ DESAHORRO)	\$0.00	\$0.00	\$43,656.85	\$0.00	\$43,656.85
RESULTADOS DE EJERCICIOS ANTERIORES	\$0.00	\$424,535.88	\$0.00	\$0.00	\$424,535.88
REVALUOS	\$0.00	\$0.00	\$0.00	\$0.00	\$0.00
RESERVAS	\$0.00	\$0.00	\$0.00	\$0.00	\$0.00
RECTIFICACIONES DE RESULTADOS DE EJERCICIOS ANTERIORES	\$0.00	\$1,941.90	\$0.00	\$0.00	\$1,941.90
EXCESO O INSUFICIENCIA EN LA ACTUALIZACIÓN DE LA HACIENDA PÚBLICA/ PATRIMONIO NETO DE 2023	\$0.00	\$0.00	\$0.00	\$0.00	\$0.00
RESULTADO POR POSICIÓN MONETARIA	\$0.00	\$0.00	\$0.00	\$0.00	\$0.00
RESULTADO POR TENENCIA DE ACTIVOS NO MONETARIOS	\$0.00	\$0.00	\$0.00	\$0.00	\$0.00
HACIENDA PÚBLICA / PATRIMONIO NETO FINAL DE 2023	\$0.00	\$426,477.88	\$43,656.85	\$0.00	\$470,134.73
CAMBIO EN LA HACIENDA PÚBLICA/PATRIMONIO CONTRIBUIDO NETO DE 2024	\$0.00	\$0.00	\$0.00	\$0.00	\$0.00
APORTACIONES	\$0.00	\$0.00	\$0.00	\$0.00	\$0.00
DONACIONES DE CAPITAL	\$0.00	\$0.00	\$0.00	\$0.00	\$0.00
ACTUALIZACIÓN DE LA HACIENDA PÚBLICA/PATRIMONIO	\$0.00	\$0.00	\$0.00	\$0.00	\$0.00
VARIACIONES DE LA HACIENDA PÚBLICA / PATRIMONIO GENERADO NETO DE 2024	\$0.00	\$43,656.85	\$115,116.25	\$0.00	\$158,773.10
RESULTADOS DEL EJERCICIO (AHORRO/ DESAHORRO)	\$0.00	\$0.00	\$158,773.10	\$0.00	\$158,773.10
RESULTADOS DE EJERCICIOS ANTERIORES	\$0.00	\$43,656.85	-\$43,656.85	\$0.00	\$0.00
REVALUOS	\$0.00	\$0.00	\$0.00	\$0.00	\$0.00
RESERVAS	\$0.00	\$0.00	\$0.00	\$0.00	\$0.00
RECTIFICACIONES DE RESULTADOS DE EJERCICIOS ANTERIORES	\$0.00	\$0.00	\$0.00	\$0.00	\$0.00
CAMBIO EN EL EXCESO O INSUFICIENCIA EN LA ACTUALIZACIÓN DE LA HACIENDA PÚBLICA/ PATRIMONIO NETO DE 2024	\$0.00	\$0.00	\$0.00	\$0.00	\$0.00
RESULTADO POR POSICIÓN MONETARIA	\$0.00	\$0.00	\$0.00	\$0.00	\$0.00
RESULTADO POR TENENCIA DE ACTIVOS NO MONETARIOS	\$0.00	\$0.00	\$0.00	\$0.00	\$0.00
HACIENDA PÚBLICA / PATRIMONIO NETO FINAL DE 2024	\$0.00	\$470,134.73	\$158,773.10	\$0.00	\$628,907.83



INSTITUTO MUNICIPAL DE LA JUVENTUD EN TLAXIQUAPAQUE JALISCO

Estado de Variación en la Hacienda Pública
Del 01/ene/2024 Al 30/jun./2024
(Cifras en Pesos)

Usr: SUPERVISOR
Rap: rptEstatosVariacionHacienda

Fecha y hora de Impresión: 03/jul./2024 06:47 a. m.

Concepto	Hacienda Pública/ Patrimonio Contribuido	Hacienda Pública/ Patrimonio Generado De Ejercicios Anteriores	Hacienda Pública/ Patrimonio Generado Del Ejercicio	Exceso o Insuficiencia en la Actualización de la Hacienda Pública / Patrimonio	Total
----------	--	---	--	--	-------

"Bajo protesta de decir verdad declaramos que los Estados Financieros y sus notas, son razonablemente correctos y son responsabilidad del emisor".

ANTONIO COVARRUBIAS RAMOS
DIRECTOR GENERAL



Gobierno de
TLAXIQUAPAQUE
INSTITUTO MUNICIPAL
DE LA JUVENTUD

INSTITUTO MUNICIPAL DE LA JUVENTUD EN TLAQUEPAQUE JALISCO

Estado de Cambios en la Situación Financiera

Del 01/ene./2024 Al 30/jun./2024

(Cifras en Pesos)

Utr SUPERVISOR

Rpt: rptEstadoCambiosSituacionFinanciera

Fecha y hora de Impresión | 03/jul./2024
09:48 a. m.

Concepto	Origen	Aplicación
ACTIVO	\$0.00	\$169,061.78
ACTIVO CIRCULANTE	\$0.00	\$141,122.83
EFECTIVO Y EQUIVALENTES	\$0.00	\$141,122.83
DERECHOS A RECIBIR EFECTIVO O EQUIVALENTES	\$0.00	\$0.00
DERECHOS A RECIBIR BIENES O SERVICIOS	\$0.00	\$0.00
ACTIVO NO CIRCULANTE	\$0.00	\$27,938.95
BIENES MUEBLES	\$0.00	\$27,938.95
ACTIVOS INTANGIBLES	\$0.00	\$0.00
PASIVO	\$10,288.69	\$0.00
PASIVO CIRCULANTE	\$10,288.69	\$0.00
CUENTAS POR PAGAR A CORTO PLAZO	\$10,288.69	\$0.00
PASIVO NO CIRCULANTE	\$0.00	\$0.00
HACIENDA PÚBLICA/ PATRIMONIO	\$158,773.10	\$0.00
HACIENDA PÚBLICA/PATRIMONIO CONTRIBUIDO	\$0.00	\$0.00
HACIENDA PÚBLICA /PATRIMONIO GENERADO	\$158,773.10	\$0.00
RESULTADOS DEL EJERCICIO (AHORRO/ DESAHORRO)	\$115,116.25	\$0.00
RESULTADOS DE EJERCICIOS ANTERIORES	\$43,656.85	\$0.00
RECTIFICACIONES DE RESULTADOS DE EJERCICIOS ANTERIORES	\$0.00	\$0.00
EXCESO O INSUFICIENCIA EN LA ACTUALIZACIÓN DE LA HACIENDA PÚBLICA/ PATRIMONIO	\$0.00	\$0.00

"Bajo protesta de decir verdad declaramos que los Estados Financieros y sus notas, son razonablemente correctos y son responsabilidad del emisor".

 ANTONIO COVARRUBIAS RAMOS
 DIRECTOR GENERAL





INSTITUTO MUNICIPAL DE LA JUVENTUD EN TLAQUEPAQUE JALISCO

Estado de Flujos de Efectivo

Del 01/ene/2024 Al 30/jun./2024

(Cifras en Pesos)

Utr: SUPERVISOR
Rep: rptEstadoFlujosEfectivo

Fecha y hora de Impresión: 03/jul./2024
09:49 a. m.

Concepto	2024	2023
FLUJOS DE EFECTIVO DE LAS ACTIVIDADES DE OPERACIÓN		
ORIGEN	\$871,110.67	\$1,768,741.73
TRANSFERENCIAS, ASIGNACIONES, SUBSIDIOS Y SUBVENCIONES, Y PENSIONES Y JUBILACIONES	\$860,621.98	\$1,755,427.00
OTROS ORIGENES DE OPERACIÓN	\$10,288.69	\$13,314.73
APLICACIÓN	\$702,048.89	\$1,739,770.15
SERVICIOS PERSONALES	\$513,205.53	\$1,070,404.34
MATERIALES Y SUMINISTROS	\$65,363.29	\$204,108.79
SERVICIOS GENERALES	\$123,480.07	\$415,256.02
AYUDAS SOCIALES	\$0.00	\$50,000.00
FLUJOS NETOS DE EFECTIVO POR ACTIVIDADES DE OPERACIÓN	\$169,061.78	\$28,971.58
FLUJOS DE EFECTIVO DE LAS ACTIVIDADES DE INVERSIÓN		
APLICACIÓN	\$27,938.95	\$29,560.69
BIENES MUEBLES	\$27,938.95	\$29,560.69
FLUJOS NETOS DE EFECTIVO POR ACTIVIDADES DE INVERSIÓN	-\$27,938.95	-\$29,560.69
FLUJOS DE EFECTIVO DE LAS ACTIVIDADES DE FINANCIAMIENTO		
INCREMENTO/DISMINUCIÓN NETA EN EL EFECTIVO Y EQUIVALENTES AL EFECTIVO	\$141,122.83	-\$589.11
EFECTIVO Y EQUIVALENTES AL EFECTIVO AL INICIO DEL EJERCICIO	\$1,163.42	\$1,752.53
EFECTIVO Y EQUIVALENTES AL EFECTIVO AL FINAL DEL EJERCICIO	\$142,286.25	\$1,163.42

"Bajo protesta de decir verdad declaramos que los Estados Financieros y sus notas, son razonablemente correctos y son responsabilidad del emisor".

ANTONIO COVARRUBIAS RAMOS

DIRECTOR GENERAL



Gobierno de
TLAQUEPAQUE
INSTITUTO MUNICIPAL
DE LA JUVENTUD



INSTITUTO MUNICIPAL DE LA JUVENTUD EN TLAQUEPAQUE JALISCO

Reporte Analítico del Activo
Del 01/ene./2024 al 30/jun./2024
(Cifras en Pesos)

Utr SUPERVISOR
Rpt: rptEstadoActivosDeActivoYPasivos

Fecha y hora de impresión: 03/jul/2024 08:49 a. m.

Cuenta Contable	Saldo Inicial	Cargos del periodo	Abonos del periodo	Saldo Final	Flujo del Periodo
1000 ACTIVO	\$470,450.76	\$1,947,988.62	\$1,678,926.84	\$639,512.54	\$169,061.78
1100 ACTIVO CIRCULANTE	\$191,163.42	\$1,820,048.67	\$1,578,926.84	\$332,286.25	\$141,122.83
1110 EFECTIVO Y EQUIVALENTES	\$1,163.42	\$654,856.30	\$813,833.47	\$142,286.25	\$141,122.83
1111 EFECTIVO	\$1,004.79	\$5,000.00	\$0.00	\$6,004.79	\$6,000.00
1112 BANCOS/TESORERIA	\$158.63	\$949,056.30	\$813,833.47	\$136,281.46	\$136,122.83
1120 DERECHOS A RECIBIR EFECTIVO O EQUIVALENTES	\$180,000.00	\$980,821.98	\$960,821.98	\$180,000.00	\$0.00
1122 CUENTAS POR COBRAR A CORTO PLAZO	\$0.00	\$860,821.98	\$860,821.98	\$0.00	\$0.00
1123 DEUDORES DIVERSOS POR COBRAR A CORTO PLAZO	\$180,000.00	\$0.00	\$0.00	\$180,000.00	\$0.00
1130 DERECHOS A RECIBIR BIENES O SERVICIOS	\$10,000.00	\$4,271.39	\$4,271.39	\$10,000.00	\$0.00
1131 ANTICIPO A PROVEEDORES POR ADQUISICION DE BIENES Y PRESTACION DE SERVICIOS A CORTO PLAZO	\$10,000.00	\$4,271.39	\$4,271.39	\$10,000.00	\$0.00
1200 ACTIVO NO CIRCULANTE	\$279,287.34	\$27,938.95	\$0.00	\$307,226.29	\$27,938.95
1240 BIENES MUEBLES	\$241,487.34	\$27,938.95	\$0.00	\$269,426.29	\$27,938.95
1241 MOBILIARIO Y EQUIPO DE ADMINISTRACION	\$109,794.11	\$14,964.00	\$0.00	\$124,758.11	\$14,964.00
1242 MOBILIARIO Y EQUIPO EDUCACIONAL Y RECREATIVO	\$100,821.23	\$0.00	\$0.00	\$100,821.23	\$0.00
1244 VEHICULOS Y EQUIPO DE TRANSPORTE	\$3,350.00	\$0.00	\$0.00	\$3,350.00	\$0.00
1245 MAQUINARIA, OTROS EQUIPOS Y HERRAMIENTAS	\$27,722.00	\$12,974.95	\$0.00	\$40,696.95	\$12,974.95
1250 ACTIVOS INTANGIBLES	\$37,800.00	\$0.00	\$0.00	\$37,800.00	\$0.00
1254 LICENCIAS	\$37,800.00	\$0.00	\$0.00	\$37,800.00	\$0.00

Bajo protesta de decir verdad declaramos que los Estados Financieros y sus notas, son razonablemente correctos y son responsabilidad del emisor.

ANTONIO COVARRUBIAS RAMOS
DIRECTOR GENERAL





INSTITUTO MUNICIPAL DE LA JUVENTUD EN TLAQUEPAQUE JALISCO

Reporte Analítico del Pasivo
Del 01/ene./2024 al 30/jun./2024

Fecha y hora de impresión: 03/jun./2024 09:54 a. m.

Utr SUPERVISOR
Rep: rptEstadoAnalíticoDeActivosYPasivos

Cuenta Contable	Saldo Inicial	Cargos del periodo	Abonos del periodo	Saldo Final	Flujo del Periodo
2000 PASIVO	\$316.03	\$808,445.51	\$818,734.20	\$10,604.72	\$10,288.69
2100 PASIVO CIRCULANTE	\$316.03	\$808,445.51	\$818,734.20	\$10,604.72	\$10,288.69
2110 CUENTAS POR PAGAR A CORTO PLAZO	\$316.03	\$808,445.51	\$818,734.20	\$10,604.72	\$10,288.69
2111 SERVICIOS PERSONALES POR PAGAR A CORTO PLAZO	\$0.00	\$513,205.53	\$513,205.53	\$0.00	\$0.00
2112 PROVEEDORES POR PAGAR A CORTO PLAZO	\$0.00	\$215,762.30	\$215,762.30	\$0.00	\$0.00
2117 RETENCIONES Y CONTRIBUCIONES POR PAGAR A CORTO PLAZO	\$316.03	\$78,457.88	\$88,746.37	\$10,604.72	\$10,288.69

Bajo protesta de decir verdad declaramos que los Estados Financieros y sus notas, son razonablemente correctos y son responsabilidad del emisor.

ANTONIO COVARRUBIAS RAMOS
DIRECTOR GENERAL





Supervisor
Reporte de Estado Analítico de Deudas y Pasivos

INSTITUTO MUNICIPAL DE LA JUVENTUD EN TLAQUEPAQUE JALISCO

Estado Analítico de la Deuda y Otros Pasivos
Del 01/ene./2024 Al 30/jun./2024
(Cifras en Pesos)

Fecha y Hora de Impresión: 03/jul./2024 09:51 a. m.

Denominación de las Deudas	Moneda de Contratación	Institución o País Acreedor	Saldo Inicial del Periodo	Saldo Final del Periodo
DEUDA PÚBLICA				
Deuda Interna				
Corto Plazo				
Instituciones de Crédito	Peso	México	\$0.00	\$0.00
Títulos y Valores	Peso	México	\$0.00	\$0.00
Arrendamientos Financieros	Peso	México	\$0.00	\$0.00
Deuda Externa				
Organismos Financieros Internacionales	Peso	México	\$0.00	\$0.00
Deuda Bilateral	Peso	México	\$0.00	\$0.00
Títulos y Valores	Peso	México	\$0.00	\$0.00
Arrendamientos Financieros	Peso	México	\$0.00	\$0.00
Subtotal de Deuda Pública a Corto Plazo	Peso	México	\$0.00	\$0.00
Deuda Interna				
Largo Plazo				
Instituciones de Crédito	Peso	México	\$0.00	\$0.00
Títulos y Valores	Peso	México	\$0.00	\$0.00
Arrendamientos Financieros	Peso	México	\$0.00	\$0.00
Deuda Externa				
Organismos Financieros Internacionales	Peso	México	\$0.00	\$0.00
Deuda Bilateral	Peso	México	\$0.00	\$0.00
Títulos y Valores	Peso	México	\$0.00	\$0.00
Arrendamientos Financieros	Peso	México	\$0.00	\$0.00
Subtotal de Deuda Pública a Largo Plazo	Peso	México	\$0.00	\$0.00
Total de Otros Pasivos	Peso	México	\$316.03	\$10,604.72
Total de Deuda Pública y Otros Pasivos	Peso	México	\$316.03	\$10,604.72



INSTITUTO MUNICIPAL DE LA JUVENTUD EN TLAQUEPAQUE

JALISCO

Estado Analítico de la Deuda y Otros Pasivos

Del 01/ene./2024 Al 30/jun./2024

(Cifras en Pesos)

Fecha y hora de Impresión

03/jul./2024 09:51 a. m.

Uso SUPERVISOR
Rep: rptEstadoAnaliticoDeudaYPasivos

Denominación de las Deudas	Moneda de Contratación	Institución o País Acreedor	Saldo Inicial del Periodo	Saldo Final del Periodo

"Bajo protesta de decir verdad declaramos que los Estados Financieros y sus notas, son razonablemente correctos y son responsabilidad del emisor".

 ANTONIO COVARRUBIAS RAMOS
 DIRECTOR GENERAL



Gobierno de
 Jalisco
 INSTITUTO MUNICIPAL
 DE LA JUVENTUD



**INSTITUTO MUNICIPAL DE LA JUVENTUD EN TLAQUEPAQUE
JALISCO**

Informe sobre Pasivos Contingentes

al 30/jun./2024

Utr: SUPERVISOR
Rsp: rptPasivosContingentes

Fecha y hora de Impresión | 03/jul./2024
09:51 a. m.

"En Cumplimiento a lo dispuesto en los artículos 46, Fracción I, Inciso f), y 52 de la Ley General de Contabilidad Gubernamental y de conformidad con lo establecido en el Capítulo VII, Numeral, II, Inciso h) del Manual de Contabilidad Gubernamental emitido por el CONAC, el Ente Público informa lo siguiente:"

SIN INFORMACIÓN QUE
REVELAR

"Bajo protesta de decir verdad declaramos que los Estados Financieros y sus notas, son razonablemente correctos y son responsabilidad del emisor".

ANTONIO COVARRUBIAS RAMOS

DIRECTOR GENERAL



Gobierno de
JALISCO
INSTITUTO MUNICIPAL
DE LA JUVENTUD



Usr: SUPERVISOR
Rep: rptConciliacionPresupuestal

INSTITUTO MUNICIPAL DE LA JUVENTUD EN TLAQUEPAQUE JALISCO

Conciliación entre los Ingresos Presupuestarios y Contables
Correspondiente Del 01/ene./2024 al 30/jun./2024
(Cifras en pesos)

Fecha y hora de impresión | 03/jul./2024 09:52 a. m.

1.-TOTAL DE INGRESOS PRESUPUESTARIOS	\$860,821.98
2. MÁS INGRESOS CONTABLES NO PRESUPUESTARIOS	\$0.00
3. MENOS INGRESOS PRESUPUESTARIOS NO CONTABLES	\$0.00
4. TOTAL DE INGRESOS CONTABLES	\$860,821.98

ANTONIO COVARRUBIAS RAMOS
DIRECTOR GENERAL





Liv: SUPERMISUR
 Rep: rptConciliacionPresupuestal

INSTITUTO MUNICIPAL DE LA JUVENTUD EN TLAQUEPAQUE JALISCO

Conciliación entre los Egresos Presupuestarios y los Gastos Contables
 Correspondiente Del 01/ene./2024 al 30/jun./2024
 (Cifras en pesos)

Fecha y hora de Impresión | 03/jul./2024 | 09:52 a. m.

1.-TOTAL DE EGRESOS PRESUPUESTARIOS	\$729,907.04
2. MENOS EGRESOS PRESUPUESTARIOS NO CONTABLES	\$27,938.95
2.3 MOBILIARIO Y EQUIPO DE ADMINISTRACIÓN	\$14,964.00
2.8 MAQUINARIA, OTROS EQUIPOS Y HERRAMIENTAS	\$12,974.95
3. MÁS GASTOS CONTABLES NO PRESUPUESTARIOS	\$0.00
4. TOTAL DE GASTOS CONTABLES	\$702,048.89

 ANTONIO COVARRUBIAS RAMOS
 DIRECTOR GENERAL





T. TLAQUEPAQUE

Instituto Municipal de la Juventud en San Pedro Tlaquepaque



IMJUVET
Instituto Municipal de la Juventud Tlaquepaque

SECCION PRESUPUESTARIA

Concepto	Egresos					Subejercicio
	Aprobado	Ampliaciones / (Reducciones)	Modificado	Devengado	Pagado	
	1	2	3=(1+2)	4	5	6 = (3-4)
Gasto Corriente	\$1,721,644.00	-\$27,938.96	\$1,693,705.04	\$702,048.89	\$702,048.89	\$981,656.15
Gasto de Capital	\$0.00	\$27,938.96	\$27,938.96	\$27,938.96	\$27,938.96	\$0.01
Amortización de la deuda y disminución de pasivos	\$0.00	\$0.00	\$0.00	\$0.00	\$0.00	\$0.00
Pensiones y Jubilaciones	\$0.00	\$0.00	\$0.00	\$0.00	\$0.00	\$0.00
Participaciones	\$0.00	\$0.00	\$0.00	\$0.00	\$0.00	\$0.00
Total del Gasto	\$1,721,644.00	\$0.00	\$1,721,644.00	\$729,987.84	\$729,987.84	\$991,656.16

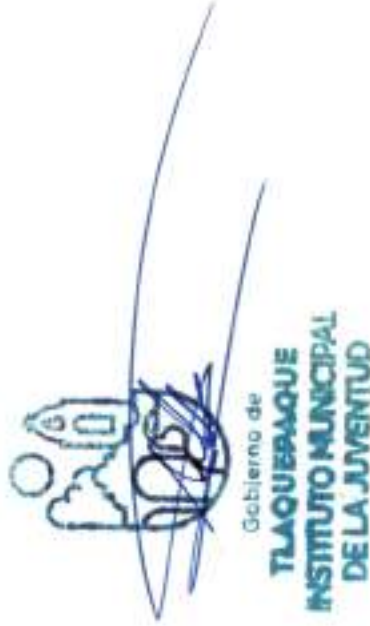

Estado Analítico del Ejercicio del Presupuesto de Egresos

Clasificación Administrativa

Del 01/ene./2024 Al 30/jun./2024

Fecha y hora de impresión: 03/jul./2024 10:27 a. m.

Ucr: SUTR/IVISCOR
Rep: rptEstadoPresupuestoEgresos_UAQ_cab_02

Concepto	Egresos						Subejercicio
	Aprobado	Ampliaciones / (Reducciones)	Modificado	Devengado	Pagado		
	1	2	3=(1+2)	4	5	6 = (3 - 4)	
DER EJECUTIVO	\$0.00	\$0.00	\$0.00	\$0.00	\$0.00	\$0.00	\$0.00
DER LEGISLATIVO	\$0.00	\$0.00	\$0.00	\$0.00	\$0.00	\$0.00	\$0.00
DER JUDICIAL	\$0.00	\$0.00	\$0.00	\$0.00	\$0.00	\$0.00	\$0.00
GANOS AUTÓNOMOS	\$1,721,644.00	\$0.00	\$1,721,644.00	\$729,987.84	\$729,987.84	\$991,656.16	\$991,656.16
TOTAL DEL GASTO	\$1,721,644.00	\$0.00	\$1,721,644.00	\$729,987.84	\$729,987.84	\$991,656.16	\$991,656.16



Gobierno de
TLAQUEPAQUE
INSTITUTO MUNICIPAL
DE LA JUVENTUD



INSTITUTO MUNICIPAL DE LA JUVENTUD EN TLAQUEPAQUE

JALISCO

Estado Analítico del Ejercicio del Presupuesto de Egresos

Clasificación Funcional (Finalidad y Función)

Ucr: SUPERVISOR

Del 01/ene./2024 Al 30/jun./2024

Fecha y hora de impresión

03/jul/2024 10:27 a. m.

Concepto	Egresos						Subejercicio
	Aprobado	Ampliaciones / (Reducciones)	Modificado	Devengado	Pagado		
	1	2	3=(1+2)	4	5	6 = (3 - 4)	
DESARROLLO SOCIAL	\$1,721,644.00	\$0.00	\$1,721,644.00	\$729,987.84	\$729,987.84	\$991,656.16	
OTROS ASUNTOS SOCIALES	\$1,721,644.00	\$0.00	\$1,721,644.00	\$729,987.84	\$729,987.84	\$991,656.16	
Total del Gasto	\$1,721,644.00	\$0.00	\$1,721,644.00	\$729,987.84	\$729,987.84	\$991,656.16	

ANTONIO COVARRUBIAS RAMOS

DIRECTOR GENERAL



Gobierno de

TLAQUEPAQUE
INSTITUTO MUNICIPAL
DE LA JUVENTUD



INSTITUTO MUNICIPAL DE LA JUVENTUD EN TLAQUEPAQUE
JALISCO

Estado Analítico de Ingresos
Del 01/ene./2024 Al 30/jun./2024

Usr: SUPERVISOR
Rep: rptEstadoPresupuestoIngresosRB_CP_2019

Fecha y hora de impresión: 03/jul/2024 10:06 a. m.

Rubro de Ingresos	Ingreso						Diferencia (8=S-1)
	Estimado (1)	Ampliaciones y Reducciones (2)	Modificado (3=1+2)	Devengado (4)	Recaudado (5)		
IMPUESTOS	\$0.00	\$0.00	\$0.00	\$0.00	\$0.00	\$0.00	0.00
CUOTAS Y APORTACIONES DE SEGURIDAD SOCIAL	\$0.00	\$0.00	\$0.00	\$0.00	\$0.00	\$0.00	0.00
CONTRIBUCIONES DE MEJORAS	\$0.00	\$0.00	\$0.00	\$0.00	\$0.00	\$0.00	0.00
DERECHOS	\$0.00	\$0.00	\$0.00	\$0.00	\$0.00	\$0.00	0.00
PRODUCTOS	\$0.00	\$0.00	\$0.00	\$0.00	\$0.00	\$0.00	0.00
APROVECHAMIENTOS	\$0.00	\$0.00	\$0.00	\$0.00	\$0.00	\$0.00	0.00
INGRESOS POR VENTA DE BIENES, PRESTACIÓN DE SERVICIOS Y OTROS	\$0.00	\$0.00	\$0.00	\$0.00	\$0.00	\$0.00	0.00
INGRESOS PARTICIPACIONES, APORTACIONES, CONVENIOS, INCENTIVOS DERIVADOS DE LA COLABORACIÓN FISCAL Y FONDOS DISTINTOS DE APORTACIONES	\$0.00	\$0.00	\$0.00	\$0.00	\$0.00	\$0.00	0.00
TRANSFERENCIAS, ASIGNACIONES, SUBSIDIOS Y SUBVENCIÓNES, Y PENSIONES Y JUBILACIONES	\$1,721,644.00	\$0.00	\$1,721,644.00	\$980,821.98	\$980,821.98	\$980,821.98	-860,822.02
INGRESOS DERIVADOS DE FINANCIAMIENTOS	\$0.00	\$0.00	\$0.00	\$0.00	\$0.00	\$0.00	0.00
Total	\$1,721,644.00	\$0.00	\$1,721,644.00	\$980,821.98	\$980,821.98	\$980,821.98	-860,822.02
				Ingresos Excedentes			



Gobierno de
TLAQUEPAQUE
INSTITUTO MUNICIPAL
DE LA JUVENTUD



INSTITUTO MUNICIPAL DE LA JUVENTUD EN TLAQUEPAQUE
JALISCO

Estado Analítico de Ingresos
Del 01/ene./2024 Al 30/jun./2024

Usuario: SUPERVISOR
Reporte: rptEstadoPresupuestoIngresos06_01_2019

Fecha y hora de Impresión: 03/Jul/2024 10:05 a.m.

Estado Analítico de Ingresos por Fuente de Financiamiento	Ingreso					Diferencia (6-5-1)
	Estimado (1)	Ampliaciones y Reducciones (2)	Modificado (3+1+2)	Devengado (4)	Recaudado (5)	
Ingresos del Poder Ejecutivo Federal o Estatal y de los Municipios						
IMPUESTOS	\$0.00	\$0.00	\$0.00	\$0.00	\$0.00	0.00
CUOTAS Y APORTACIONES DE SEGURIDAD SOCIAL	\$0.00	\$0.00	\$0.00	\$0.00	\$0.00	0.00
CONTRIBUCIONES DE MEJORIAS	\$0.00	\$0.00	\$0.00	\$0.00	\$0.00	0.00
DERECHOS	\$0.00	\$0.00	\$0.00	\$0.00	\$0.00	0.00
PRODUCTOS	\$0.00	\$0.00	\$0.00	\$0.00	\$0.00	0.00
APROVECHAMIENTOS	\$0.00	\$0.00	\$0.00	\$0.00	\$0.00	0.00
PARTICIPACIONES, APORTACIONES, CONVENIOS, INCENTIVOS DERIVADOS DE LA COLABORACION FISCAL Y FONDOS DISTINTOS DE APORTACIONES	\$0.00	\$0.00	\$0.00	\$0.00	\$0.00	0.00
TRANSFERENCIAS, ASIGNACIONES, SUBSIDIOS Y SUBVENCIONES, Y PENSIONES Y JUBILACIONES	\$1,721,644.00	\$0.00	\$1,721,644.00	\$660,821.98	\$660,821.98	-960,822.02
Ingresos de los Entes Públicos de los Poderes Legislativo / Judicial, de los Órganos Autónomos / del Sector Paraestatal o Paramunicipal, así como de las Empresas Productivas del Estado						
CUOTAS Y APORTACIONES DE SEGURIDAD SOCIAL	\$0.00	\$0.00	\$0.00	\$0.00	\$0.00	0.00
PRODUCTOS	\$0.00	\$0.00	\$0.00	\$0.00	\$0.00	0.00
INGRESOS POR VENTA DE BIENES, PRESTACIÓN DE SERVICIOS Y OTROS INGRESOS	\$0.00	\$0.00	\$0.00	\$0.00	\$0.00	0.00
TRANSFERENCIAS, ASIGNACIONES, SUBSIDIOS Y SUBVENCIONES, Y PENSIONES Y JUBILACIONES	\$0.00	\$0.00	\$0.00	\$0.00	\$0.00	0.00
Ingresos Derivados de Financiamiento						
INGRESOS DERIVADOS DE FINANCIAMIENTOS	\$0.00	\$0.00	\$0.00	\$0.00	\$0.00	0.00
Total	\$1,721,644.00	\$0.00	\$1,721,644.00	\$660,821.98	\$660,821.98	-960,822.02
Ingresos Excedentes						

Subjorno de
TLAQUEPAQUE
INSTITUTO MUNICIPAL DE LA JUVENTUD



INSTITUTO MUNICIPAL DE LA JUVENTUD EN TLAQUEPAQUE
JALISCO

Estado Analítico de Ingresos Presupuestales
Al 30/jun./2024

Utr SUPERVISOR
Rpt rptEstadoPresupuestoIngresos

Fecha y hora de Impresión | 03/jul./2024 | 10:10 a. m.

Fuente de Ingresos		Ley de Ingresos Estimada	Ampliaciones / (Reducciones)	Ley de Ingresos Modificada	Ingresos Devengados	Ingresos Recaudados	Devengado Por Recaudar	Avance de Recaudación (Recaudado / Estimado) %
91	Transferencias y Asignaciones	\$1,721,644.00	\$0.00	\$1,721,644.00	\$860,821.98	\$860,821.98	\$0.00	49.99 %
	Transferencia Municipal 2024	\$1,721,644.00	\$0.00	\$1,721,644.00	\$860,821.98	\$860,821.98	\$0.00	49.99 %
	Total	\$1,721,644.00	\$0.00	\$1,721,644.00	\$860,821.98	\$860,821.98	\$0.00	49.99 %



Gobierno de Jalisco
FUNDACIÓN INSTITUTO DE LA JUVENTUD
INSTITUTO MUNICIPAL DE LA JUVENTUD

ANTONIO COVARRUBIAS RAMOS
DIRECTOR GENERAL



INSTITUTO MUNICIPAL DE LA JUVENTUD EN TLAQUEPAQUE JALISCO

Estado Analítico del Ejercicio del Presupuesto de Egresos
Clasificación por Objeto del Gasto (Capítulo y Concepto)

Urf: SUPERVISOR
Rep: rptEstadoPresupuestoEgresos_CP_GTO

Fecha y hora de impresión: 03/Jul/2024
10:06 a. m.

Concepto	Egresos					
	Aprobado	Ampliaciones / (Reducciones)	Modificado	Devengado	Pagado	Subejercicio
	1	2	3=(1+2)	4	5	6 = (3 - 4)
SERVICIOS PERSONALES	\$1,140,850.66	\$0.00	\$1,140,850.66	\$513,205.53	\$513,205.53	\$627,645.13
REMUNERACIONES AL PERSONAL DE CARACTER PERMANENTE	\$557,089.20	\$0.00	\$557,089.20	\$278,544.50	\$278,544.50	\$278,544.70
REMUNERACIONES AL PERSONAL DE CARACTER TRANSITORIO	\$307,126.79	\$0.00	\$307,126.79	\$153,563.42	\$153,563.42	\$153,563.37
REMUNERACIONES ADICIONALES Y ESPECIALES	\$137,431.39	\$0.00	\$137,431.39	\$23,995.97	\$23,995.97	\$113,435.42
SEGURIDAD SOCIAL	\$139,203.28	\$0.00	\$139,203.28	\$57,101.64	\$57,101.64	\$82,101.64
MATERIALES Y SUMINISTROS	\$315,000.32	-\$60,145.77	\$254,854.55	\$65,363.29	\$65,363.29	\$189,491.26
MATERIALES DE ADMINISTRACIÓN, EMISIÓN DE DOCUMENTOS Y ARTICULOS OFICIALES	\$51,000.32	-\$87.00	\$50,913.32	\$15,767.50	\$15,767.50	\$35,145.82
ALIMENTOS Y UTENSILIOS	\$28,000.00	\$0.00	\$28,000.00	\$6,761.33	\$6,761.33	\$19,238.67
MATERIALES Y ARTICULOS DE CONSTRUCCIÓN Y DE REPARACIÓN	\$95,000.00	-\$45,094.77	\$49,905.23	\$11,470.14	\$11,470.14	\$38,435.09
COMBUSTIBLES, LUBRICANTES Y ADITIVOS	\$55,000.00	\$0.00	\$55,000.00	\$27,166.32	\$27,166.32	\$27,811.68
VESTUARIO, BLANCOS, PRENDAS DE PROTECCIÓN Y ARTICULOS DEPORTIVOS	\$80,000.00	-\$14,964.00	\$65,036.00	\$4,178.00	\$4,178.00	\$80,860.00
HERRAMIENTAS, REFACCIONES Y ACCESORIOS MENORES	\$8,000.00	\$0.00	\$8,000.00	\$0.00	\$0.00	\$8,000.00
SERVICIOS GENERALES	\$215,793.02	\$32,206.81	\$247,999.83	\$123,480.07	\$123,480.07	\$124,519.76
SERVICIOS BÁSICOS	\$19,000.00	\$0.00	\$19,000.00	\$8,477.39	\$8,477.39	\$10,522.61
SERVICIOS DE ARRENDAMIENTO	\$20,000.00	\$14,600.00	\$34,600.00	\$16,920.00	\$16,920.00	\$17,680.00
SERVICIOS PROFESIONALES, CIENTÍFICOS, TÉCNICOS Y OTROS SERVICIOS	\$82,000.00	\$22,330.01	\$104,330.01	\$22,330.01	\$22,330.01	\$82,000.00
SERVICIOS FINANCIEROS, BANCARIOS Y COMERCIALES	\$4,800.00	\$1,388.70	\$6,188.70	\$6,388.70	\$6,388.70	\$0.00
SERVICIOS DE INSTALACIÓN, REPARACIÓN, MANTENIMIENTO Y CONSERVACIÓN	\$7,500.00	\$9,389.60	\$16,889.60	\$16,889.60	\$16,889.60	\$0.00
SERVICIOS DE COMUNICACIÓN SOCIAL Y PUBLICIDAD	\$72,000.00	-\$15,701.50	\$56,298.50	\$52,014.30	\$52,014.30	\$4,284.20
SERVICIOS DE TRASLADOS Y VIÁTICOS	\$1,000.00	\$0.00	\$1,000.00	\$0.00	\$0.00	\$1,000.00
OTROS SERVICIOS GENERALES	\$9,493.02	\$0.00	\$9,493.02	\$460.07	\$460.07	\$9,032.95
TRANSFERENCIAS, ASIGNACIONES, SUBSIDIOS Y OTRAS AYUDAS	\$50,000.00	\$0.00	\$50,000.00	\$0.00	\$0.00	\$50,000.00
AYUDAS SOCIALES	\$50,000.00	\$0.00	\$50,000.00	\$0.00	\$0.00	\$50,000.00
BIENES MUEBLES, INMUEBLES E INTANGIBLES	\$0.00	\$27,938.96	\$27,938.96	\$27,938.96	\$27,938.96	\$0.01
MOBILIARIO Y EQUIPO DE ADMINISTRACIÓN	\$0.00	\$14,964.00	\$14,964.00	\$14,964.00	\$14,964.00	\$0.00
MAQUINARIA, OTROS EQUIPOS Y HERRAMIENTAS	\$0.00	\$12,974.96	\$12,974.96	\$12,974.96	\$12,974.96	\$0.01
Total del Gasto	\$1,721,644.00	\$0.00	\$1,721,644.00	\$729,987.84	\$729,987.84	\$991,656.16

GOBIERNO DE
TLAQUEPAQUE
SISTEMA MUNICIPAL
DE LA JUVENTUD



INSTITUTO MUNICIPAL DE LA JUVENTUD EN TLAXQUEPAQUE JALISCO

Estado Analítico del Ejercicio del Presupuesto de Egresos por Capítulo del Gasto Del 01/ene./2024 Al 30/jun./2024

Fecha y hora de Impresión: 03/jul./2024 10:12 a. m.

Uso: SUPERVISOR
Rep: rptEstadoAnaliticoPresupuestoEgresos

Ejercicio del Presupuesto	Egresos Aprobado	Ampliaciones / (Reducciones)	Egresos Modificado	Egresos Comprometido	Egresos Devengado	Egresos Ejercido	Pagado	Subejercicio
1000 SERVICIOS PERSONALES	\$1,140,850.66	\$0.00	\$1,140,850.66	\$1,140,850.66	\$513,206.63	\$513,206.63	\$513,206.53	\$627,645.13
1100 REMUNERACIONES AL PERSONAL DE CARAC	\$557,089.20	\$0.00	\$557,089.20	\$557,089.20	\$278,544.50	\$278,544.50	\$278,544.50	\$278,544.70
1130 Sueldos base al personal permanente	\$557,089.20	\$0.00	\$557,089.20	\$557,089.20	\$278,544.50	\$278,544.50	\$278,544.50	\$278,544.70
1131 Sueldos base al personal permanente	\$557,089.20	\$0.00	\$557,089.20	\$557,089.20	\$278,544.50	\$278,544.50	\$278,544.50	\$278,544.70
1200 REMUNERACIONES AL PERSONAL DE CARAC	\$307,126.79	\$0.00	\$307,126.79	\$307,126.79	\$153,563.42	\$153,563.37	\$153,563.42	\$153,563.37
1210 Honorarios asimilables a salarios	\$307,126.79	\$0.00	\$307,126.79	\$307,126.79	\$153,563.42	\$153,563.37	\$153,563.42	\$153,563.37
1211 Honorarios asimilables a salarios	\$307,126.79	\$0.00	\$307,126.79	\$307,126.79	\$153,563.42	\$153,563.37	\$153,563.42	\$153,563.37
1300 REMUNERACIONES ADICIONALES Y ESPECIAL	\$137,431.39	\$0.00	\$137,431.39	\$137,431.39	\$23,995.97	\$23,995.97	\$23,995.97	\$113,435.42
1310 Primas por años de servicios efectivos prestados	\$6,678.24	\$0.00	\$6,678.24	\$6,678.24	\$3,339.13	\$3,339.11	\$3,339.13	\$3,339.11
1311 Primas por años de servicios efectivos prestados	\$6,678.24	\$0.00	\$6,678.24	\$6,678.24	\$3,339.13	\$3,339.13	\$3,339.13	\$3,339.11
1320 Primas de vacaciones, dominical y gratificación de	\$8,176.75	\$0.00	\$8,176.75	\$8,176.75	\$8,176.75	\$8,176.75	\$8,176.75	\$0.00
1321 Primas de vacaciones, dominical y gratificación de	\$8,176.75	\$0.00	\$8,176.75	\$8,176.75	\$8,176.75	\$8,176.75	\$8,176.75	\$0.00
1340 Compensaciones	\$122,576.40	\$0.00	\$122,576.40	\$122,576.40	\$12,480.09	\$12,480.09	\$12,480.09	\$110,096.31
1342 AGUINALDO	\$79,862.01	\$0.00	\$79,862.01	\$79,862.01	\$0.00	\$0.00	\$0.00	\$79,862.01
1343 AYUDA DESPENSA ANUAL	\$1,000.00	\$0.00	\$1,000.00	\$1,000.00	\$0.00	\$0.00	\$0.00	\$1,000.00
1344 AYUDA UTILES ESCOLARES	\$7,088.40	\$0.00	\$7,088.40	\$7,088.40	\$0.00	\$0.00	\$0.00	\$7,088.40
1345 Gratificación Día del servidor público	\$9,665.99	\$0.00	\$9,665.99	\$9,665.99	\$0.00	\$0.00	\$0.00	\$9,665.99
1346 Ayuda de transporte	\$4,992.00	\$0.00	\$4,992.00	\$4,992.00	\$2,496.01	\$2,496.01	\$2,496.01	\$2,495.99
1347 Apoyo desayunos	\$19,988.00	\$0.00	\$19,988.00	\$19,988.00	\$9,984.08	\$9,984.08	\$9,984.08	\$9,983.92
1400 SEGURIDAD SOCIAL	\$139,203.28	\$0.00	\$139,203.28	\$139,203.28	\$57,101.64	\$57,101.64	\$57,101.64	\$82,101.64
1410 Aportaciones de seguridad social	\$25,000.00	\$0.00	\$25,000.00	\$25,000.00	\$0.00	\$0.00	\$0.00	\$25,000.00
1411 Aportaciones de seguridad social	\$25,000.00	\$0.00	\$25,000.00	\$25,000.00	\$0.00	\$0.00	\$0.00	\$25,000.00
1420 Aportaciones a fondos de vivienda	\$16,712.68	\$0.00	\$16,712.68	\$16,712.68	\$8,356.32	\$8,356.32	\$8,356.32	\$8,356.36
1421 Aportaciones a fondos de vivienda	\$16,712.68	\$0.00	\$16,712.68	\$16,712.68	\$8,356.32	\$8,356.32	\$8,356.32	\$8,356.36
1430 Aportaciones al sistema para el retiro	\$67,490.60	\$0.00	\$67,490.60	\$67,490.60	\$48,745.32	\$48,745.32	\$48,745.32	\$48,745.28
1431 Aportaciones al sistema para el retiro	\$67,490.60	\$0.00	\$67,490.60	\$67,490.60	\$48,745.32	\$48,745.32	\$48,745.32	\$48,745.28
2000 MATERIALES Y SUMINISTROS	\$315,000.32	-\$60,145.77	\$254,854.55	\$65,363.29	\$65,363.29	\$65,363.29	\$65,363.29	\$189,491.26
2100 MATERIALES DE ADMINISTRACIÓN, EMISIÓN I	\$51,000.32	-\$87.00	\$50,913.32	\$16,767.60	\$15,767.50	\$15,767.50	\$15,767.50	\$35,145.82
2110 Materiales, útiles y equipos menores de oficina	\$8,000.00	\$0.00	\$8,000.00	\$6,062.50	\$6,062.50	\$6,062.50	\$6,062.50	\$1,937.50
2111 Materiales, útiles y equipos menores de oficina	\$8,000.00	\$0.00	\$8,000.00	\$6,062.50	\$6,062.50	\$6,062.50	\$6,062.50	\$1,937.50
2150 Material impreso e información digital	\$40,000.00	-\$87.00	\$39,913.00	\$8,265.00	\$8,265.00	\$8,265.00	\$8,265.00	\$31,648.00
2151 Material impreso e información digital	\$40,000.00	-\$87.00	\$39,913.00	\$8,265.00	\$8,265.00	\$8,265.00	\$8,265.00	\$31,648.00
2160 Material de limpieza	\$3,000.32	\$0.00	\$3,000.32	\$1,440.00	\$1,440.00	\$1,440.00	\$1,440.00	\$1,560.32
2161 Material de limpieza	\$3,000.32	\$0.00	\$3,000.32	\$1,440.00	\$1,440.00	\$1,440.00	\$1,440.00	\$1,560.32



INSTITUTO MUNICIPAL DE LA JUVENTUD EN TLAJUEPAQUE
JALISCO

Estado Analítico del Ejercicio del Presupuesto de Egresos por Capítulo del Gasto Del 01/ene./2024 Al 30/jun./2024

Usuario SUPERVISOR

Rpt: rptEstadoAnalíticoPresupuestoEgresos

Fecha y hora de Impresión 03/jun./2024

10:12 a. m.

Ejercicio del Presupuesto		Egresos Aprobado	Ampliaciones / (Reducciones)	Egresos Modificado	Egresos Comprometido	Egresos Devengado	Egresos Ejercido	Pagado	Subejercicio
2200	ALIMENTOS Y UTENSILIOS	\$26,000.00	\$0.00	\$26,000.00	\$6,761.33	\$6,761.33	\$6,761.33	\$6,761.33	\$19,238.67
2210	Productos alimenticios para personas	\$26,000.00	\$0.00	\$26,000.00	\$6,761.33	\$6,761.33	\$6,761.33	\$6,761.33	\$19,238.67
2211	Productos alimenticios para personas	\$26,000.00	\$0.00	\$26,000.00	\$6,761.33	\$6,761.33	\$6,761.33	\$6,761.33	\$19,238.67
2400	MATERIALES Y ARTICULOS DE CONSTRUCCION	\$95,000.00	-\$48,994.77	\$46,005.23	\$11,470.14	\$11,470.14	\$11,470.14	\$11,470.14	\$38,435.09
2460	Materiales eléctricos y electrónico	\$5,000.00	\$0.00	\$5,000.00	\$1,366.01	\$1,366.01	\$1,366.01	\$1,366.01	\$3,633.99
2461	Materiales eléctricos y electrónico	\$5,000.00	\$0.00	\$5,000.00	\$1,366.01	\$1,366.01	\$1,366.01	\$1,366.01	\$3,633.99
2480	Materiales complementarios	\$10,000.00	\$0.00	\$10,000.00	\$0.00	\$0.00	\$0.00	\$0.00	\$10,000.00
2481	Materiales complementarios	\$10,000.00	\$0.00	\$10,000.00	\$0.00	\$0.00	\$0.00	\$0.00	\$10,000.00
2490	Otros materiales y artículos de construcción y repz	\$80,000.00	-\$43,094.77	\$36,905.23	\$10,104.13	\$10,104.13	\$10,104.13	\$10,104.13	\$24,801.10
2491	Otros materiales y artículos de construcción y repz	\$80,000.00	-\$43,094.77	\$36,905.23	\$10,104.13	\$10,104.13	\$10,104.13	\$10,104.13	\$24,801.10
2600	COMBUSTIBLES, LUBRICANTES Y ADITIVOS	\$55,000.00	\$0.00	\$55,000.00	\$27,188.32	\$27,188.32	\$27,188.32	\$27,188.32	\$27,811.68
2610	Combustibles, lubricantes y aditivos	\$55,000.00	\$0.00	\$55,000.00	\$27,188.32	\$27,188.32	\$27,188.32	\$27,188.32	\$27,811.68
2611	Combustibles, lubricantes y aditivos	\$55,000.00	\$0.00	\$55,000.00	\$27,188.32	\$27,188.32	\$27,188.32	\$27,188.32	\$27,811.68
2700	VESTUARIO, BLANCOS, PRENDAS DE PROTECCION	\$80,000.00	-\$14,564.00	\$65,436.00	\$4,176.00	\$4,176.00	\$4,176.00	\$4,176.00	\$60,860.00
2710	Vestuario y uniformes	\$80,000.00	-\$14,564.00	\$65,436.00	\$0.00	\$0.00	\$0.00	\$0.00	\$45,036.00
2711	Vestuario y uniformes	\$80,000.00	-\$14,564.00	\$65,436.00	\$0.00	\$0.00	\$0.00	\$0.00	\$45,036.00
2730	Artículos deportivos	\$20,000.00	\$0.00	\$20,000.00	\$4,176.00	\$4,176.00	\$4,176.00	\$4,176.00	\$15,824.00
2731	Artículos deportivos	\$20,000.00	\$0.00	\$20,000.00	\$4,176.00	\$4,176.00	\$4,176.00	\$4,176.00	\$15,824.00
2800	HERRAMIENTAS, REFACCIONES Y ACCESORIOS	\$8,000.00	\$0.00	\$8,000.00	\$0.00	\$0.00	\$0.00	\$0.00	\$8,000.00
2810	Herramientas menores	\$1,500.00	\$0.00	\$1,500.00	\$0.00	\$0.00	\$0.00	\$0.00	\$1,500.00
2811	Herramientas menores	\$1,500.00	\$0.00	\$1,500.00	\$0.00	\$0.00	\$0.00	\$0.00	\$1,500.00
2820	Refacciones y accesorios menores de edificios	\$1,500.00	\$0.00	\$1,500.00	\$0.00	\$0.00	\$0.00	\$0.00	\$1,500.00
2821	Refacciones y accesorios menores de edificios	\$1,500.00	\$0.00	\$1,500.00	\$0.00	\$0.00	\$0.00	\$0.00	\$1,500.00
2960	Refacciones y accesorios menores de equipo de trabajo	\$5,000.00	\$0.00	\$5,000.00	\$0.00	\$0.00	\$0.00	\$0.00	\$5,000.00
2961	Refacciones y accesorios menores de equipo de trabajo	\$5,000.00	\$0.00	\$5,000.00	\$0.00	\$0.00	\$0.00	\$0.00	\$5,000.00
3000	SERVICIOS GENERALES	\$215,793.02	\$32,206.81	\$247,999.83	\$131,779.21	\$123,480.07	\$123,480.07	\$123,480.07	\$124,519.76
3100	SERVICIOS BÁSICOS	\$19,000.00	\$0.00	\$19,000.00	\$8,477.39	\$8,477.39	\$8,477.39	\$8,477.39	\$10,522.61
3110	Energía eléctrica	\$12,000.00	\$0.00	\$12,000.00	\$5,183.00	\$5,183.00	\$5,183.00	\$5,183.00	\$6,817.00
3111	Energía eléctrica	\$12,000.00	\$0.00	\$12,000.00	\$5,183.00	\$5,183.00	\$5,183.00	\$5,183.00	\$6,817.00
3140	Telefonía tradicional	\$4,000.00	\$0.00	\$4,000.00	\$2,294.16	\$2,294.16	\$2,294.16	\$2,294.16	\$1,705.84
3141	Telefonía tradicional	\$4,000.00	\$0.00	\$4,000.00	\$2,294.16	\$2,294.16	\$2,294.16	\$2,294.16	\$1,705.84
3170	Servicios de acceso de Internet, redes y procesos	\$3,000.00	\$0.00	\$3,000.00	\$1,000.23	\$1,000.23	\$1,000.23	\$1,000.23	\$1,999.77
3171	Servicios de acceso de Internet, redes y procesos	\$3,000.00	\$0.00	\$3,000.00	\$1,000.23	\$1,000.23	\$1,000.23	\$1,000.23	\$1,999.77
3200	SERVICIOS DE ARRENDAMIENTO	\$20,000.00	\$14,600.00	\$34,600.00	\$16,920.00	\$16,920.00	\$16,920.00	\$16,920.00	\$17,880.00



INSTITUTO MUNICIPAL DE LA JUVENTUD EN TLAXQUEPAQUE JALISCO

Estado Analítico del Ejercicio del Presupuesto de Egresos por Capítulo del Gasto Del 01/ene./2024 Al 30/jun./2024

Utr SUPERVISOR

Rep: rptEstadoAnaliticoPresupuestoEgresos

Fecha y 03/jul./2024

hora de Impresión 10:12 a. m.

Ejercicio del Presupuesto		Egresos Aprobado	Ampliaciones / (Reducciones)	Egresos Modificado	Egresos Comprometido	Egresos Devengado	Egresos Ejercido	Pagado	Subejercicio
3230	Arrendamiento de mobiliario y equipo de administr	\$20,000.00	\$0.00	\$20,000.00	\$2,320.00	\$2,320.00	\$2,320.00	\$2,320.00	\$17,680.00
3231	Arrendamiento de mobiliario y equipo de administr	\$20,000.00	\$0.00	\$20,000.00	\$2,320.00	\$2,320.00	\$2,320.00	\$2,320.00	\$17,680.00
3270	Arrendamiento de activos intangibles	\$0.00	\$14,600.00	\$14,600.00	\$14,600.00	\$14,600.00	\$14,600.00	\$14,600.00	\$0.00
3271	Arrendamiento de activos intangibles	\$0.00	\$14,600.00	\$14,600.00	\$14,600.00	\$14,600.00	\$14,600.00	\$14,600.00	\$0.00
3300	SERVICIOS PROFESIONALES, CIENTÍFICOS, TI	\$82,000.00	\$22,330.01	\$104,330.01	\$22,330.01	\$22,330.01	\$22,330.01	\$22,330.01	\$62,000.00
3310	Servicios legales, de contabilidad, auditoría y relac	\$0.00	\$22,330.01	\$22,330.01	\$22,330.01	\$22,330.01	\$22,330.01	\$22,330.01	\$0.00
3311	Servicios legales, de contabilidad, auditoría y relac	\$0.00	\$22,330.01	\$22,330.01	\$22,330.01	\$22,330.01	\$22,330.01	\$22,330.01	\$0.00
3320	Servicios de diseño, arquitectura, ingeniería y acs	\$20,000.00	\$0.00	\$20,000.00	\$0.00	\$0.00	\$0.00	\$0.00	\$20,000.00
3321	Servicios de diseño, arquitectura, ingeniería y acs	\$20,000.00	\$0.00	\$20,000.00	\$0.00	\$0.00	\$0.00	\$0.00	\$20,000.00
3360	Servicios de apoyo administrativo, traducción, foto	\$2,000.00	\$0.00	\$2,000.00	\$0.00	\$0.00	\$0.00	\$0.00	\$2,000.00
3361	Servicios de apoyo administrativo, fotocopiado e i	\$2,000.00	\$0.00	\$2,000.00	\$0.00	\$0.00	\$0.00	\$0.00	\$2,000.00
3360	Servicios profesionales, científicos y técnicos integ	\$60,000.00	\$0.00	\$60,000.00	\$0.00	\$0.00	\$0.00	\$0.00	\$60,000.00
3361	Servicios profesionales, científicos y técnicos integ	\$60,000.00	\$0.00	\$60,000.00	\$0.00	\$0.00	\$0.00	\$0.00	\$60,000.00
3400	SERVICIOS FINANCIEROS, BANCARIOS Y COM	\$4,800.00	\$1,588.70	\$6,388.70	\$6,388.70	\$6,388.70	\$6,388.70	\$6,388.70	\$0.00
3410	Servicios financieros y bancarios	\$0.00	\$487.20	\$487.20	\$487.20	\$487.20	\$487.20	\$487.20	\$0.00
3411	Servicios financieros y bancarios	\$0.00	\$487.20	\$487.20	\$487.20	\$487.20	\$487.20	\$487.20	\$0.00
3440	Seguros de responsabilidad patrimonial y fianzas	\$4,800.00	\$1,101.50	\$5,901.50	\$5,901.50	\$5,901.50	\$5,901.50	\$5,901.50	\$0.00
3441	Seguros de responsabilidad patrimonial y fianzas	\$4,800.00	\$1,101.50	\$5,901.50	\$5,901.50	\$5,901.50	\$5,901.50	\$5,901.50	\$0.00
3600	SERVICIOS DE INSTALACIÓN, REPARACIÓN, M	\$7,500.00	\$9,389.60	\$16,889.60	\$16,889.60	\$16,889.60	\$16,889.60	\$16,889.60	\$0.00
3650	Reparación y mantenimiento de equipo de transpo	\$7,500.00	\$9,389.60	\$16,889.60	\$16,889.60	\$16,889.60	\$16,889.60	\$16,889.60	\$0.00
3651	Reparación y mantenimiento de equipo de transpo	\$7,500.00	\$9,389.60	\$16,889.60	\$16,889.60	\$16,889.60	\$16,889.60	\$16,889.60	\$0.00
3660	SERVICIOS DE COMUNICACIÓN SOCIAL Y PUB	\$72,000.00	-\$15,701.60	\$56,298.50	\$52,014.30	\$52,014.30	\$52,014.30	\$52,014.30	\$4,284.20
3660	Servicio de creación y difusión de contenido exclu	\$72,000.00	-\$15,701.60	\$56,298.50	\$52,014.30	\$52,014.30	\$52,014.30	\$52,014.30	\$4,284.20
3661	Servicio de creación y difusión de contenido exclu	\$72,000.00	-\$15,701.60	\$56,298.50	\$52,014.30	\$52,014.30	\$52,014.30	\$52,014.30	\$4,284.20
3700	SERVICIOS DE TRASLADOS Y VIÁTICOS	\$1,000.00	\$0.00	\$1,000.00	\$0.00	\$0.00	\$0.00	\$0.00	\$1,000.00
3720	Pasajes terrestres	\$1,000.00	\$0.00	\$1,000.00	\$0.00	\$0.00	\$0.00	\$0.00	\$1,000.00
3721	Pasajes terrestres	\$1,000.00	\$0.00	\$1,000.00	\$0.00	\$0.00	\$0.00	\$0.00	\$1,000.00
3600	OTROS SERVICIOS GENERALES	\$9,493.02	\$0.00	\$9,493.02	\$8,759.21	\$460.07	\$460.07	\$460.07	\$9,032.95
3640	Sentencias y resoluciones por autoridad competen	\$500.00	\$0.00	\$500.00	\$0.00	\$0.00	\$0.00	\$0.00	\$500.00
3641	Sentencias y resoluciones por autoridad competen	\$500.00	\$0.00	\$500.00	\$0.00	\$0.00	\$0.00	\$0.00	\$500.00
3680	Impuesto sobre nóminas y otros que se deriven de	\$8,493.21	\$0.00	\$8,493.21	\$8,493.21	\$194.07	\$194.07	\$194.07	\$8,299.14
3681	Impuesto sobre nóminas y otros que se deriven de	\$8,493.21	\$0.00	\$8,493.21	\$8,493.21	\$194.07	\$194.07	\$194.07	\$8,299.14
3690	Otros servicios generales	\$499.81	\$0.00	\$499.81	\$266.00	\$233.81	\$266.00	\$266.00	\$233.81
3691	Otros servicios generales	\$499.81	\$0.00	\$499.81	\$266.00	\$233.81	\$266.00	\$266.00	\$233.81

Ejercicio del Presupuesto		Egresos Aprobado	Ampliaciones / (Reducciones)	Egresos Modificado	Egresos Comprometido	Egresos Devengado	Egresos Ejercido	Pagado	Subejercicio
4000	TRANSFERENCIAS, ASIGNACIONES, SUE	\$50,000.00	\$0.00	\$50,000.00	\$0.00	\$0.00	\$0.00	\$0.00	\$50,000.00
4400	AYUDAS SOCIALES	\$50,000.00	\$0.00	\$50,000.00	\$0.00	\$0.00	\$0.00	\$0.00	\$50,000.00
4410	Ayudas sociales a personas	\$50,000.00	\$0.00	\$50,000.00	\$0.00	\$0.00	\$0.00	\$0.00	\$50,000.00
4411	Ayudas sociales a personas	\$50,000.00	\$0.00	\$50,000.00	\$0.00	\$0.00	\$0.00	\$0.00	\$50,000.00
5000	BIENES MUEBLES, INMUEBLES E INTAN	\$0.00	\$27,938.95	\$27,938.95	\$27,938.95	\$27,938.95	\$27,938.95	\$27,938.95	\$0.01
5100	MOBILIARIO Y EQUIPO DE ADMINISTRACIÓN	\$0.00	\$14,964.00	\$14,964.00	\$14,964.00	\$14,964.00	\$14,964.00	\$14,964.00	\$0.00
5150	Equipo de cómputo y de tecnologías de la informac	\$0.00	\$14,964.00	\$14,964.00	\$14,964.00	\$14,964.00	\$14,964.00	\$14,964.00	\$0.00
5151	Equipo de cómputo y de tecnología de la informac	\$0.00	\$14,964.00	\$14,964.00	\$14,964.00	\$14,964.00	\$14,964.00	\$14,964.00	\$0.00
5600	MAQUINARIA, OTROS EQUIPOS Y HERRAMIENT	\$0.00	\$12,974.95	\$12,974.95	\$12,974.95	\$12,974.95	\$12,974.95	\$12,974.95	\$0.01
5660	Equipos de generación eléctrica, aparatos y acces	\$0.00	\$12,974.95	\$12,974.95	\$12,974.95	\$12,974.95	\$12,974.95	\$12,974.95	\$0.01
5661	Equipos de generación eléctrica, aparatos y acces	\$0.00	\$12,974.95	\$12,974.95	\$12,974.95	\$12,974.95	\$12,974.95	\$12,974.95	\$0.01
Total		\$1,721,644.00	\$0.00	\$1,721,644.00	\$1,365,932.11	\$729,987.84	\$729,987.84	\$729,987.84	\$991,656.16

Subjefe de
FACILITACION
INSTRUMENTACION
DE LA JUVENTUD



INSTITUTO MUNICIPAL DE LA JUVENTUD EN TLAQUEPAQUE JALISCO

Endeudamiento Neto

Del 01/ene./2024 Al 30/jun./2024

Usu: SUPERVISOR
Rep: rptEndeudamientoNeto

Fecha y hora de Impresión | 03/jul./2024
10:05 a. m.

Identificación de Crédito o Instrumento	Contratación/Colocación	Amortización	Endeudamiento Neto
	A	B	C=A-B
Créditos Bancarios			
Total Créditos Bancarios	\$0.00	\$0.00	\$0.00
Otros Instrumentos de Deuda			
Total Otros Instrumentos de Deuda	\$0.00	\$0.00	\$0.00
Total	\$0.00	\$0.00	\$0.00

ANTONIO COVARRUBIAS RAMOS

DIRECTOR GENERAL



Gobierno de
JALISCO
INSTITUTO MUNICIPAL
DE LA JUVENTUD



INSTITUTO MUNICIPAL DE LA JUVENTUD EN TLAQUEPAQUE JALISCO

Intereses de la Deuda

Del 01/ene./2024 Al 30/jun./2024

Ucr: SUPERVISOR
Rep: rpt/InteresesdeDeuda

Fecha y hora de Impresión | 03/jul./2024
10:07 a. m.

Identificación de Crédito o Instrumento	Devengado	Pagado
Créditos Bancarios		
Total de Intereses de Créditos Bancarios	\$0.00	\$0.00
Otros Instrumentos de Deuda		
Total de Intereses de Otros Instrumentos de Deuda	\$0.00	\$0.00
Total	\$0.00	\$0.00

ANTONIO COVARRUBIAS RAMOS

DIRECTOR GENERAL



Gobierno de
TLAQUEPAQUE
INSTITUTO MUNICIPAL
DE LA JUVENTUD



INSTITUTO MUNICIPAL DE LA JUVENTUD EN TLAQUEPAQUE
JALISCO

Gasto por Categoría Programática
Del 01/ene./2024 Al 30/jun./2024

Fecha y hora de impresión: 03/jun./2024 10:07 a. m.

Usu: SUPERVISOR
Rep: rptEstadoPresupuestoEgresos_PC

Concepto	Egresos					Subejercicio
	Aprobado	Ampliaciones / (Reducciones)	Modificado	Devengado	Pagado	
1		2	3=(1+2)	4	5	6 = (3 - 4)
Programas						
sempello de las Funciones						
Prestación de Servicios Públicos						
Total del Gasto						
	\$1,721,644.00	\$0.00	\$1,721,644.00	\$729,987.84	\$729,987.84	\$991,656.16
	\$1,721,644.00	\$0.00	\$1,721,644.00	\$729,987.84	\$729,987.84	\$991,656.16



ANTONIO COVARRUBIAS RAMOS
DIRECTOR GENERAL

Subterno de
FUNDACIÓN
INSTITUTO MUNICIPAL
DE LA JUVENTUD



ANEXOS



Con el propósito de dar cumplimiento a los artículos 46 y 49 de la Ley General de Contabilidad Gubernamental, los entes públicos deberán acompañar notas a los estados financieros cuyos rubros así lo requieran teniendo presente los postulados de revelación suficiente e importancia relativa con la finalidad, que la información sea de mayor utilidad para los usuarios.

A continuación se presentan los tres tipos de notas que acompañan a los estados, a saber:

- a) Notas de desglose.
- b) Notas de memoria (cuentas de orden), y
- c) Notas de gestión administrativa

a) NOTAS DE DESGLOSE

I) NOTAS AL ESTADO DE SITUACIÓN FINANCIERA

Activo

• Efectivo y Equivalentes

1. Se informará acerca de los fondos con afectación específica, el tipo y monto de los mismos; de las inversiones financieras se revelará su tipo y monto, su clasificación en corto y largo plazo separando aquellas que su vencimiento sea menor a 3 meses.

A continuación se relacionan las cuentas que integran el rubro de efectivo y equivalentes:

Concepto	2024
BANCOS/TESORERÍA	\$ 136,281.46
INVERSIONES TEMPORALES (HASTA 3 MESES)	\$.00
FONDO REVOLVENTE	\$ 6,004.79
Suma \$	142,286.25

Bancos/Tesorería

Representa el monto de efectivo disponible propiedad de ENTE/INSTITUTO, en instituciones bancarias, su importe se integra por:

Banco	Importe
BANSI	
BANORTE	\$ 136,281.46
Suma \$	136,281.46

Inversiones Temporales

Representa el monto de efectivo invertido por ENTE/INSTITUTO, la cual se efectúa a plazos que van de inversión a la vista hasta 90 días, su importe se integra por:

Banco	Importe
	\$.00
	\$.00
	\$.00
Suma \$	-

Fondos con Afectación Especifica

Representan el monto de los fondos con afectación específica que deben financiar determinados gastos o actividades.

Banco	Importe
EFFECTIVO	\$ 6,004.79
	\$.00
Suma \$	6,004.79

• **Derechos a recibir Efectivo y Equivalentes y Bienes o Servicios a Recibir**

2. Por tipo de contribución se informará el monto que se encuentre pendiente de cobro y por recuperar de hasta cinco ejercicios anteriores, asimismo se deberán considerar los montos sujetos a algún tipo de juicio con una antigüedad mayor a la señalada y la factibilidad de cobro.

Concepto	2024
CUENTAS POR COBRAR A CORTO PLAZO	
DEUDORES DIVERSOS POR COBRAR A CORTO PLAZO	\$ 180,000.00
OTROS DERECHOS A RECIBIR EFECTIVO O EQUIVALENTES A CORTO PLAZO	\$ 10,000.00
Suma \$	190,000.00

Las Cuentas por Cobrar a Corto Plazo se integran por:

Concepto	2024	%
CUENTAS POR COBRAR A CORTO PLAZO		
DEUDORES DIVERSOS POR COBRAR A CORTO PLAZO	180,000.00	94.73684211
DERECHOS A RECIBIR BIENES O SERVICIOS	10,000.00	5.263157895
Suma \$	190,000.00	100%
		0

Deudores Diversos por Cobrar a Corto Plazo

Representa el monto de los derechos de cobro a favor del ente público por gastos por comprobar, principalmente relacionados con viáticos.

Otros Derechos a recibir Efectivo y Equivalentes a Corto Plazo

Representan los derechos de cobro originados en el desarrollo de las actividades del ente público, de los cuales se espera recibir una contraprestación representada en recursos, bienes o servicios; en un plazo menor o igual a doce meses, no incluidos en las cuentas anteriores.

3. Se elaborará, de manera agrupada, los derechos a recibir efectivo y equivalentes, y bienes o servicios a recibir, (excepto cuentas por cobrar de contribuciones o fideicomisos que se encuentran dentro de inversiones financieras, participaciones y aportaciones de capital) en una desagregación por su vencimiento en días a 90, 180, menor o igual a 365 y mayor a 365. Adicionalmente, se informará de las características cualitativas relevantes que le afecten a estas cuentas.

• Bienes Disponibles para su Transformación o Consumo (inventarios)

4. Se clasificarán como bienes disponibles para su transformación aquéllos que se encuentren dentro de la cuenta inventarios. Esta nota aplica para aquellos entes públicos que realicen algún proceso de transformación y/o elaboración de bienes.

En la nota se informará del sistema de costo y método de valuación aplicados a los inventarios, así como la conveniencia de su aplicación dada la naturaleza de los mismos. Adicionalmente, se revelará el impacto en la información financiera por cambios en el método o sistema.

5. De la cuenta Almacén se informará acerca del método de valuación, así como la conveniencia de su aplicación. Adicionalmente, se revelará el impacto en la información financiera por cambios en el método.

• Inversiones Financieras

6. De la cuenta Inversiones financieras, que considera los fideicomisos, se informará de éstos los recursos asignados por tipo y monto, y características significativas que tengan o puedan tener alguna incidencia en las mismas.

7. Se informará de las inversiones financieras, los saldos de las participaciones y aportaciones de capital.

• Bienes Muebles, Inmuebles e Intangibles

8. Se informará de manera agrupada por cuenta, los rubros de Bienes Muebles e Inmuebles, el monto de la depreciación del ejercicio y la acumulada, el método de depreciación, tasas aplicadas y los criterios de aplicación de los mismos. Asimismo, se informará de las características significativas del estado en que se encuentran los activos.

9. Se informará de manera agrupada por cuenta, los rubros de activos intangibles y diferidos, su monto y naturaleza, amortización del ejercicio, amortización acumulada, tasa y método aplicados.

Bienes Inmuebles, Infraestructura y Construcciones en

Se integra de la siguiente manera:

Concepto	2024
TERRENOS	
OTROS BIENES INMUEBLES	\$.00
Subtotal BIENES MUEBLES	\$.

Bienes Muebles, Intangibles y Depreciaciones

Se integran de la siguiente manera:

Concepto	2024
MOBILIARIO Y EQUIPO DE ADMINISTRACIÓN	\$ 124,758.11
MOBILIARIO Y EQUIPO EDUCACIONAL Y RECREATIVO	\$ 100,621.23
VEHICULOS Y EQUIPO DE TRANSPORTE	\$ 3,350.00
MAQUINARIA, OTROS EQUIPOS Y HERRAMIENTAS	\$ 40,696.95
Subtotal BIENES MUEBLES	269,426.29
SOFTWARE	\$.00
LICENCIAS	\$ 37,800.00
Subtotal ACTIVOS INTANGIBLES	37,800.00
DEPRECIACIÓN ACUMULADA DE BIENES MUEBLES	\$.00
Subtotal DEPRECIACIÓN, DETERIORO Y AMORTIZACIÓN ACUMULADA DE BIENES	0
Suma	307,226.29

Activo Diferido

Se integran de la siguiente manera:

Concepto	2024
	\$.00

• **Estimaciones y Deterioros**

10. Se informarán los criterios utilizados para la determinación de las estimaciones, por ejemplo: estimación de cuentas incobrables, estimación de inventarios, deterioro de activos biológicos y cualquier otra que aplique.

• **Otros Activos**

11. De las cuentas de otros activos se informará por tipo circulante o no circulante, los montos totales asociados y sus características cualitativas significativas que les impacten financieramente.

Pasivo

1. Se elaborará una relación de las cuentas y documentos por pagar en una desagregación por su vencimiento en días a 90, 180, menor o igual a 365 y mayor a 365. Asimismo, se informará sobre la factibilidad del pago de dichos pasivos.
2. Se informará de manera agrupada los recursos localizados en Fondos de Terceros en Administración y/o en Garantía a corto y largo plazo, así como la naturaleza de dichos recursos y sus características cualitativas significativas que les afecten o pudieran afectarles financieramente.
3. Se informará de las cuentas de los pasivos diferidos y otros, su tipo, monto y naturaleza, así como las características significativas que les impacten o pudieran impactarles financieramente.

Este género se compone de dos grupos, el Pasivo Circulante y el Pasivo No Circulante, en éstos inciden pasivos derivados de operaciones por servicios personales, cuentas por pagar por operaciones presupuestarias devengadas y contabilizadas al 30 de ABRIL del ejercicio correspondiente; pasivos por obligaciones laborales, a continuación se presenta la integración del pasivo:

Concepto	2024
PASIVO CIRCULANTE	\$ 10,604.72
PASIVO NO CIRCULANTE	\$.00
Suma de Pasivo \$	10,604.72

• **Pasivo Circulante**

Destacan entre las principales partidas del Pasivo Circulante las siguientes:

Concepto	Importe
SERVICIOS PERSONALES POR PAGAR A CORTO PLAZO	\$.00
RETENCIONES Y CONTRIBUCIONES POR PAGAR A CORTO PLAZO	\$ 10,604.72
INGRESOS POR CLASIFICAR	
PROVEEDORES POR PAGAR A CORTO PLAZO	\$.00
RETENCION DE HONORARIOS	\$.00
Servicios Personales por Pagar a Corto Plazo	Suma PASIVO CIRCULANTE \$
	10,604.72

El importe de esta cuenta esta constituido principalmente por: Aportaciones de Seguridad Social (patronal), mismas que se pagan en los meses de octubre y noviembre; Prima Vacacional, cuyo importe se paga en diciembre; Aguinaldo cuyo importe se pagará en el mes de Diciembre.

Retenciones por Pagar a Corto Plazo

El importe de esta cuenta esta constituido principalmente por: Diferencia en el pago Retenciones de ISR por Sueldos y Salarios, Honorarios y diferencia en pago a proveedores

Ingresos por Clasificar a Corto Plazo

Representa los recursos depositados de **ENTE/INSTITUTO**, pendientes de clasificar según los conceptos del Clasificador por Rubros de Ingresos.

Proveedores por Pagar a Corto Plazo

Representa los adeudos con proveedores derivados de operaciones de **ENTE/INSTITUTO**, con vencimiento menor o igual a doce meses.

- **Pasivo No Circulante**

Destacan entre las principales partidas del Pasivo No Circulante las siguientes:

Concepto	2024
PROVISIÓN PARA CONTINGENCIAS A LARGO PLAZO	\$.00
Suma de Pasivos a Largo Plazo \$	-

II) NOTAS AL ESTADO DE ACTIVIDADES

Ingresos de Gestión

1. De los rubros de impuestos, cuotas y aportaciones de seguridad social, contribuciones de mejoras, derechos, productos, aprovechamientos, y de ingresos por venta de bienes y prestación de servicios, los cuales están armonizados con los rubros del Clasificador por Rubros de Ingresos, se informarán los montos totales y cualquier característica significativa.

Participaciones, Aportaciones, Convenios, Incentivos Derivados de la Colaboración Fiscal, Fondos Distintos de Aportaciones, Transferencias, Asignaciones, Subsidios y Subvenciones, y Pensiones y Jubilaciones

2. De los rubros de participaciones, aportaciones, convenios, incentivos derivados de la colaboración fiscal, fondos distintos de aportaciones, transferencias, asignaciones, subsidios y subvenciones, y pensiones y jubilaciones, los cuales están armonizados con los rubros del Clasificador por Rubros de Ingresos, se informarán los montos totales y cualquier característica significativa.

Concepto	Importe
PARTICIPACIONES	
Subtotal Participaciones	0
APORTACIONES	
Subtotal Aportaciones	0
Subtotal Convenios	0
INCENTIVOS DERIVADOS DE LA COLABORACIÓN FISCAL	
Subtotal Incentivos Derivados de la Colaboración Fiscal	0
FONDOS DISTINTOS DE APORTACIONES	
Subtotal Fondos Distintos de Aportaciones	860,821.98
TRANSFERENCIAS Y ASIGNACIONES	
Subtotal Transferencias y Asignaciones	860,821.98
SUBSIDIOS Y SUBVENCIONES	
Subtotal Transferencias y Asignaciones	0
PENSIONES Y JUBILACIONES	
Subtotal Pensiones y Jubilaciones	
OTROS INGRESOS	
Subtotal otros Ingresos	860,821.98

3. De los rubros de Ingresos Financieros, Incremento por Variación de Inventarios, Disminución del Exceso de Estimaciones por Pérdida o Deterioro u Obsolescencia, Disminución del Exceso de Provisiones, y de Otros Ingresos y Beneficios Varios, se informarán los montos totales y cualquier característica significativa.

Gastos y Otras Pérdidas:

1. Explicar aquellas cuentas de gastos de funcionamiento, transferencias, subsidios y otras ayudas, participaciones y aportaciones, otros gastos y pérdidas extraordinarias, así como los ingresos y gastos extraordinarios, que en lo individual representen el 10% o más del total de los gastos.

Concepto	Importe
GASTOS DE FUNCIONAMIENTO	702,048.88
TRANSFERENCIAS, ASIGNACIONES, SUBSIDIOS Y OTRAS AYUDAS	0
PARTICIPACIONES Y APORTACIONES	
INTERESES, COMISIONES Y OTROS GASTOS DE LA DEUDA PÚBLICA	0
OTROS GASTOS Y PÉRDIDAS EXTRAORDINARIAS	
Suma de GASTOS Y OTRAS PÉRDIDAS \$	702,048.88

NOTAS A LOS ESTADOS FINANCIEROS

A su vez se presentan aquellos rubros que en forma individual representan el 8.0% o más del total de los gastos:

Concepto	Importe	%
REMUNERACIONES AL PERSONAL DE CARÁCTER PERMANENTE	278,544.50	40%
REMUNERACIONES AL PERSONAL DE CARÁCTER TRANSITORIO	153,563.42	22%
REMUNERACIONES ADICIONALES Y ESPECIALES	23,995.97	3%
SEGURIDAD SOCIAL	57,101.64	8%
MATERIALES Y ARTICULOS DE REPARACION Y CONSTRUCCION	11,470.14	2%
SERVICIOS PROFESIONALES, CIENTÍFICOS Y TÉCNICOS Y OTROS SERVICIOS	16,588.00	2%
SERVICIOS DE COMUNICACIÓN SOCIAL Y PUBLICIDAD	52,014.30	7%
SERVICIOS DE ARRENDAMIENTO	16,920.00	2%
COMBUSTIBLES Y LUBRICANTES	27,188.32	4%
VESTUARIO BLANCOS PRENDAS DE PROTECCION Y ARTICULOS DEPORTIVOS	4,176.00	1%

III) NOTAS AL ESTADO DE VARIACIÓN EN LA HACIENDA PÚBLICA

1. Se informará de manera agrupada, acerca de las modificaciones al patrimonio contribuido por tipo, naturaleza y monto.
2. Se informará de manera agrupada, acerca del monto y procedencia de los recursos que modifican al patrimonio generado.

En el periodo que se informa no hubo variaciones al Patrimonio Contribuido

En el periodo que se informa el patrimonio generado, procede de la recepción de las aportaciones ordinarias tanto por las entidades federativas y la Secretaría de Hacienda y Crédito Público, así como por la recepción de aportaciones extraordinarias tanto de entidades federativas y municipios.

IV) NOTAS AL ESTADO DE FLUJOS DE EFECTIVO

Efectivo y equivalentes

1. El análisis de los saldos inicial y final que figuran en la última parte del Estado de Flujo de Efectivo en la cuenta de efectivo y equivalentes es como sigue:

Concepto	2024
BANCOS/TESORERÍA	\$ 136,281.46
BANCOS/DEPENDENCIAS Y OTROS	0
INVERSIONES TEMPORALES (HASTA 3 MESES)	0
FONDOS CON AFECTACIÓN ESPECÍFICA	0
DEPOSITOS DE FONDOS DE TERCEROS EN GARANTÍA Y/O	0
Total de EFECTIVO Y EQUIVALENTES \$	136,281.46

2. Detallar las adquisiciones de bienes muebles e inmuebles con su monto global y, en su caso, el porcentaje de estas adquisiciones que fueron realizadas mediante subsidios de capital del sector

3. Conciliación de los Flujos de Efectivo Netos de las Actividades de Operación y la cuenta de Ahorro/Desahorro antes de Rubros Extraordinarios.

	2024
Ahorro/Desahorro antes de rubros Extraordinarios	
<i>Movimientos de partidas (o rubros) que no afectan al efectivo.</i>	
Depreciación	
Amortización	
Incrementos en las provisiones	
Incremento en inversiones producido por revaluación	
Ganancia/pérdida en venta de propiedad, planta y equipo	
Incremento en cuentas por cobrar	
Partidas extraordinarias	

Las cuentas que aparecen en el cuadro anterior no son exhaustivas y tienen como finalidad ejemplificar el formato que se sugiere para elaborar la nota.

V) CONCILIACIÓN ENTRE LOS INGRESOS PRESUPUESTARIOS Y CONTABLES, ASÍ COMO ENTRE LOS EGRESOS PRESUPUESTARIOS Y LOS GASTOS CONTABLES

La conciliación se presentará atendiendo a lo dispuesto por el Acuerdo por el que se emite el formato de conciliación entre los ingresos presupuestarios y contables, así como entre los egresos presupuestarios y los gastos contables.

b) NOTAS DE MEMORIA (CUENTAS DE ORDEN)

Las cuentas de orden se utilizan para registrar movimientos de valores que no afecten o modifiquen el balance del ente contable, sin embargo, su incorporación en libros es necesaria con fines de recordatorio contable, de control y en general sobre los aspectos administrativos, o bien, para consignar sus derechos o responsabilidades contingentes que puedan, o no, presentarse en el futuro.

Las cuentas que se manejan para efectos de estas Notas son las siguientes:

Cuentas de Orden Contables y Presupuestarias:

Contables:

Valores

Emisión de obligaciones

Avales y garantías

Juicios

Contratos para Inversión Mediante Proyectos para Prestación de Servicios (PPS) y Similares

Bienes concesionados o en comodato

Concepto	Importe
VALORES	0
EMISIÓN DE OBLIGACIONES	25.266.00
AVALES Y GARANTÍAS	0
INVERSIÓN MEDIANTE PROYECTOS PARA PRESTACIÓN DE SERVICIOS (PPS) Y SIMILARES	0
BIENES EN CONCESIONADOS O EN COMODATO	0
Suma CUENTAS DE ORDEN CONTABLES \$	25.266.00

Presupuestarias:

Cuentas de ingresos

Cuentas de egresos

Se informará, de manera agrupada, en las Notas a los Estados Financieros las cuentas de orden contables y cuentas de orden presupuestario, considerando al menos lo siguiente:

1. Los valores en custodia de instrumentos prestados a formadores de mercado e instrumentos de crédito recibidos en garantía de los formadores de mercado u otros.
2. Por tipo de emisión de instrumento, monto, tasa y vencimiento.
3. Los contratos firmados de construcciones por tipo de contrato.
4. El avance que se registra en las cuentas de orden presupuestarias, previo al cierre presupuestario de cada periodo que se reporte

c) NOTAS DE GESTIÓN ADMINISTRATIVA
1. Introducción

Los Estados Financieros de los entes públicos, proveen de información financiera a los principales usuarios de la misma, al Congreso y a los ciudadanos.

El objetivo del presente documento es la revelación del contexto y de los aspectos económicos-financieros más relevantes que influyeron en las decisiones del período, y que deberán ser considerados

De esta manera, se informa y explica la respuesta del gobierno a las condiciones relacionadas con la información financiera de cada período de gestión; además, de exponer aquellas políticas que

2. Panorama Económico y Financiero

Se informará sobre las principales condiciones económico-financieras bajo las cuales el ente público estuvo operando; y las cuales influyeron en la toma de decisiones de la administración; tanto a nivel local como federal.

3. Autorización e Historia

Se informará sobre:

- | | | |
|----|---------------------------------------|------------------|
| a) | Fecha de creación del ente. | 9 DE AGOSTO 2010 |
| b) | Principales cambios en su estructura. | NINGUNA |

4. Organización y Objeto Social

Se informará sobre:

- | | | |
|----|---|--|
| a) | Objeto social. | LLEVAR A CABO PROGRAMAS, ACCIONES, ACTIVIDADES Y GESTIONES QUE BENEFICIEN A LOS JOVENES SIN DESCRIMINACION |
| b) | Principal actividad. | Implementar y operar programas para brindar atención a los jóvenes en función de sus principales necesidades y problemáticas a fin de proporcionar herramientas para fomentar su desarrollo integral |
| c) | Ejercicio fiscal. | 2022 |
| d) | Régimen jurídico. | Persona Moral con fines no lucrativos |
| e) | Consideraciones fiscales del ente: Pago del entero provisional de las retenciones de ISR retenido a los trabajadores, declaración informativa mensual de proveedores por tasas de IVA y de IEPS | |
| f) | Estructura organizacional básica. | Se anexa formato |
| g) | Fideicomisos, mandatos y análogos de los cuales es fideicomitente o fideicomisario. | Ninguno |

5. Bases de Preparación de los Estados Financieros

Se informará sobre:

- a) Se ha observado la normatividad emitida por el COMAC y las disposiciones legales aplicables.
- b) La normatividad aplicada para el reconocimiento, valuación y revelación de los diferentes rubros de la información financiera, así como las bases de medición utilizadas para la elaboración de los estados financieros, por ejemplo: costo histórico, valor razonable, valor de realización, valor de recuperación o cualquier otro método empleado y los criterios de aplicación de los mismos.
- c) Postulados básicos.
- d) Normatividad supletoria. En caso de emplear varios grupos de normatividades (normatividades supletorias), deberá realizar la justificación razonable correspondiente, su alineación con los PBCG y a las características cualitativas asociadas descritas en el MCCG (documentos publicados en el Diario Oficial de la Federación, agosto 2009).
- e) Para las entidades que por primera vez estén implementando la base devaluada de acuerdo a la Ley de Contabilidad, deberán:
 - Revelar las nuevas políticas de reconocimiento;
 - Su plan de implementación;
 - Revelar los cambios en las políticas, la clasificación y medición de las mismas, así como su impacto en la información financiera, y
 - Presentar los últimos estados financieros con la normatividad anteriormente utilizada con las nuevas políticas para fines de comparación en la transición a la base devaluada.

6. Políticas de Contabilidad Significativas

Se informará sobre:

- a) Actualización: se informará del método utilizado para la actualización del valor de los activos, pasivos y Hacienda Pública/Patrimonio y las razones de dicha elección. Así como informar de la desconexión o reconexión inflacionaria.
- b) Informar sobre la realización de operaciones en el extranjero y de sus efectos en la información financiera gubernamental.
- c) Método de valuación de la inversión en acciones de Compañías subsidiarias no consolidadas y asociadas.
- d) Sistema y método de valuación de inventarios y costo de lo vendido.
- e) Beneficios a empleados: revelar el cálculo de la reserva actuarial, valor presente de los ingresos esperados comparado con el valor presente de la estimación de gastos tanto de los beneficiarios actuales como futuros.
- f) Provisiones: objetivo de su creación, monto y plazo.
- g) Reservas: objetivo de su creación, monto y plazo.
- h) Cambios en políticas contables y corrección de errores junto con la revelación de los efectos que se tendrá en la información financiera del ente público, ya sea retrospectivos o prospectivos.
- i) Rectificaciones: se deben revelar todos aquellos movimientos entre cuentas por efectos de cambios en los tipos de operaciones.
- j) Depuración y cancelación de saldos.

**7. Posición en Moneda Extranjera y Protección por Riesgo Cambiario
(Por la naturaleza del Instituto Municipal de la Juventud en Tlaquepaque no aplica)**

Se informará sobre:

- a) Activos en moneda extranjera
- b) Pasivos en moneda extranjera.
- c) Posición en moneda extranjera
- d) Tipo de cambio.
- e) Equivalente en moneda nacional.

Lo anterior, por cada tipo de moneda extranjera que se encuentre en los rubros de activo y pasivo.
Adicionalmente, se informará sobre los métodos de protección de riesgo por variaciones en el tipo de cambio. Por la naturaleza del Instituto no se maneja este rubro

8. Reporte Analítico del Activo

Debe mostrar la siguiente información:

- a) Relación de la inversión de los activos (Se anexa formato en los estados financieros en la sección Financiera)

9. Fideicomisos, Mandatos y Análogos

Se deberá informar:

- a) Por ramo administrativo que los reporta. Por la naturaleza del Instituto no aplica
- b) Enlistar los de mayor monto de disponibilidad, relacionando aquellos que conforman el 80% de las disponibilidades.

10. Reporte de la Recaudación

- a) Análisis del comportamiento de la recaudación correspondiente al ente público o cualquier tipo de ingreso, de forma separada los ingresos locales de los federales. Se anexa formato en los estados financieros en la sección presupuestaria
- b) Proyección de la recaudación e Ingresos en el mediano plazo. Se anexa formato en los estados financieros en la sección presupuestaria

11. Información sobre la Deuda y el Reporte Analítico de la Deuda

- a) Se anexa formato del endeudamiento Neto del Instituto
- b) Se anexa formato de los intereses de la deuda del Instituto

12. Calificaciones otorgadas

Por la naturaleza del Instituto no se ha realizado transacción, que haya sido sujeta a una calificación crediticia

13. Proceso de Mejora

Se informará de:

- a) Principales Políticas de control interno.
- b) Medidas de desempeño financiero, metas y alcance.

14. Información por Segmentos

La información financiera no ha sido segmentada debido a la poca diversidad de las actividades y operaciones que se realiza operativas en las cuales participa

15. Eventos Posteriores al Cierre

No existen hechos en los estados financieros ocurridos en el período posterior al que informa, que proporcionan mayor evidencia sobre eventos que le afectarían económicamente y que no se conocen a la fecha de cierre.

16. Partes Relacionadas

No existen partes relacionadas que pudieran ejercer influencia significativa sobre la toma de decisiones financieras y operativas.

17. Responsabilidad Sobre la Presentación Razonable de la Información Contable

"Bajo protesta de decir verdad declaramos que los Estados Financieros y sus notas, son razonablemente correctos y son responsabilidad del emisor".

ANTONIO COVARRUBIAS RAMOS
DIRECTOR GENERAL



Subdirección
REGISTRAL Y CATASTRAL
INSTITUTO REGISTRAL Y CATASTRAL
DE LA FEDERACIÓN