



Instituto Municipal de la Juventud en San Pedro Tlaquepaque



CONCILIACION BANCARIA

Banco donde se posee la cuenta BANSI

Tipo de cuenta CORRIENTE

Número de la cuenta 98081615

Fecha de Corte en la que se efectúa la conciliación 30/06/2024

Saldo según libros		\$	-				
Mas: Cheques girados y entregados pero pendientes de cobro ante la entidad bancaria							
	<table border="1"> <thead> <tr> <th>No. Cheque</th> <th>VALOR</th> </tr> </thead> <tbody> <tr> <td>TOTAL</td> <td>\$ -</td> </tr> </tbody> </table>	No. Cheque	VALOR	TOTAL	\$ -	\$	-
No. Cheque	VALOR						
TOTAL	\$ -						
Mas: Cargo pendiente de la entidad bancaria	\$ -	\$	-				
Total Saldo según Conciliación		\$	-				
Total Saldo según Estado de Cuenta		\$	-				

ANTONIO COVARRUBIAS RAMOS
DIRECTOR GENERAL

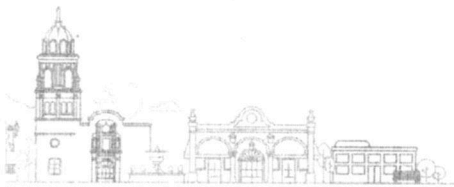

Instituto Municipal de la Juventud en San Pedro Tlaquepaque
Prolongación Pedro de Ayza No. 195 ☎ 33 2464 2640





INSTITUTO MUNICIPAL DE LA JUVENTUD EN TLAQUEPAQUE JALISCO

Auxiliares de Cuentas del 01/jun./2024 al 30/jun./2024

Con saldo y/o movimientos. (De la cuenta: 1112-2-1 a la 1112-2-1)

Usr: Supervisor
Rep: rptAuxiliarCuentas

Fecha y hora de Impresión
02/jul./2024
01:57 p. m.

Cuenta		Nombre de la Cuenta		Movimientos del Periodo		Saldos			
Poliza	Fecha	Beneficiario	No. Factura	Cheque / Folio	Concepto	Saldo Inicial	Cargos	Abonos	Saldos
1112-2-1									
D00021	14/06/2024				CUENTA 00098081615 BANSI	\$0.00	\$14,855.72	\$14,855.72	\$0.00
					Transf IPEJAL aportaciones 1ra quinc junio 24 (Transferencia IPEJAL aportaciones 1		\$7,427.86	\$0.00	\$7,427.86
C00119	14/06/2024	INSTITUTO DE PENSION			Referenciad IPEJAL aportaciones 1ra quinc junio 2024 (Aportaciones IPEJAL 1er quincena de jur		\$0.00	\$7,427.86	\$0.00
D00023	28/06/2024				Transf IPEJAL aportaciones 2a quinc junio 2024 (Transferencia IPEJAL aportaciones		\$7,427.86	\$0.00	\$7,427.86
C00129	28/06/2024	INSTITUTO DE PENSION			Referenciad IPEJAL aportaciones 2da quinc junio 2024 (Aportaciones IPEJAL 2da quincena de ju		\$0.00	\$7,427.86	\$0.00
Total :						0.00	14,855.72	14,855.72	0.00



Gobierno de
TLAQUEPAQUE
INSTITUTO MUNICIPAL
DE LA JUVENTUD

¿QUÉ TE PIDE LA VIDA HOY?

CLIENTE
INSTITUTO MUNICIPAL DE LA JUVENTUD EN SAN PEDRO TLAQUEPAQUE
 DOMICILIO
 PROL. PEDRO DE AYZA # 195
 COL. LA ASUNCION
 CIUDAD
 SAN PEDRO TLAQUEPAQU

C.P.
 45540

SUCURSAL
 TORRE BANSI
 PLAZA
 GUADALAJARA JAL.

R.F.C.
 IMJ1008091A9

No. DE CLIENTE
 000055507

DÍAS DEL PERIODO
 30

PERIODO
 1 AL 30 DE JUNIO DE 2024

FECHA EMISIÓN/CORTE DEL ESTADO DE CUENTA
 30 DE JUNIO DE 2024

EJECUTIVO DE CUENTA
 ADRIAN DIAZ RESENDEZ

CUENTA	GAT NOMINAL %	GAT REAL %	INTERÉS PAGADO	COMISIONES + IVA
CLASICA INSTITUCIONAL 00098081615 MONEDA NACIONAL 60320000980816157	N/A	N/A	0.00	0.00

Estimado Cliente:

Estimado Cliente:

"En Bansí, nunca te vamos a solicitar información confidencial tal como contraseñas, el NIP de tu tarjeta o las claves dinámicas generadas por tu Token Bansí.

Protege y resguarda tus claves siempre. Debes mantener esta información de forma segura sin compartirla."

RESUMEN EJECUTIVO DE ADMINISTRACIÓN DE RECURSOS

MONEDA NACIONAL	SALDO/POSICIÓN ANTERIOR	FLUJO DEL MES	SALDO/POSICIÓN FINAL	%	SALDO PROMEDIO
CLASICA INSTITUCIONAL 00098081615	0.00	0.00	0.00	0.00	0.00
TOTALES	0.00	0.00	0.00	100.00	0.00



CLIENTE INSTITUTO MUNICIPAL DE LA JUVENTUD EN SAN PEDRO TLAQUEPAQUE
SUCURSAL TORRE BANSI
No. DE CLIENTE 000055507
DÍAS DEL PERIODO (30) 1 AL 30 DE JUNIO DE 2024

RESUMEN DE LA CUENTA CLASICA INSTITUCIONAL No. 00098081615 - MONEDA NACIONAL

SALDO ANTERIOR	0.00
DEPÓSITOS Y ABONOS (+)	14,855.72
RENDIMIENTO BRUTO (+)	0.00
TOTAL DEPÓSITOS Y ABONOS (+)	14,855.72
OTROS CARGOS (-)	14,855.72
RETIROS EN EFECTIVO (-)	0.00
COMISIONES (-)	0.00
I.V.A. (-)	0.00
I.S.R. RETENIDO (-)	0.00
TOTAL RETIROS Y CARGOS	14,855.72
SALDO FINAL	0.00
SALDO PROMEDIO MÍNIMO REQUERIDO	0.00
SALDO PROMEDIO MENSUAL	0.00
DÍAS TRANSCURRIDOS	30
TASA BRUTA ANUALIZADA ^{1 2}	
TASA NETA ANUALIZADA ^{1 2}	
RENDIMIENTO NETO	0.00

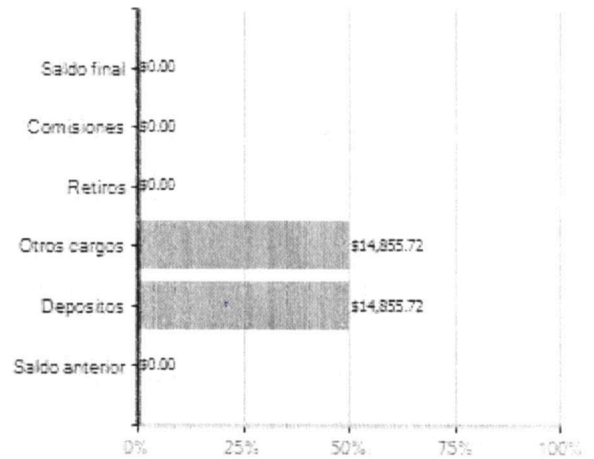

· El 100 % representa la suma de los importes de Abono(+) o Cargo(-)
 · El concepto **OTROS CARGOS** en el gráfico incluye el importe de IVA e ISR retenido

"SI DESEA RECIBIR PAGOS A TRAVÉS DE TRANSFERENCIAS ELECTRÓNICAS DE FONDOS INTERBANCARIAS (TEF, SPEI), DEBERÁ PROPORCIONAR A LA PERSONA QUE LE ENVIARÁ EL O LOS PAGOS RESPECTIVOS, EL NÚMERO DE CUENTA QUE A CONTINUACIÓN SE INDICA: **060320000980816157** CLAVE BANCARIA ESTANDARIZADA (CLABE), ASÍ COMO EL NOMBRE DE ESTE BANCO".

ESTADO DE MOVIMIENTOS DE LA CUENTA CLASICA INSTITUCIONAL No. 00098081615 - MONEDA NACIONAL

FECHA	REFERENCIA	CONCEPTO	DEPÓSITOS Y ABONOS	RETIROS Y CARGOS	SALDO
		SALDO ANTERIOR			0.00
14/06/2024	140624	ABONO SPEI Banco Emisor:BANORTE Fecha de Liquidacion del Pago:14/06/2024 Cuenta Ordenante:072320011966915172 Nombre Ordenante:INSTITUTO MUNICIPAL DE LA JUVENTUD EN SA Clave Rastreo:8846APR1202406143137667261 Numero de Referencia:140624 Concepto del Pago:IPEJAL 1A DE JUNIO 2024 Hora:10:34:35	7,427.86	0.00	7,427.86
14/06/2024		CARGO POR TRASPASO A TERCEROS INSTITUTO MUNICIPAL DE LA JUVENTUD EN SAN PEDRO TLAQUEPAQUE	0.00	2,669.39	4,758.47
14/06/2024		CARGO POR TRASPASO A TERCEROS INSTITUTO MUNICIPAL DE LA JUVENTUD EN SAN PEDRO TLAQUEPAQUE	0.00	4,062.11	696.36
14/06/2024		CARGO POR TRASPASO A TERCEROS INSTITUTO MUNICIPAL DE LA JUVENTUD EN SAN PEDRO TLAQUEPAQUE	0.00	696.36	0.00
23/06/2024	280624	ABONO SPEI Banco Emisor:BANORTE Fecha de Liquidacion del Pago:28/06/2024 Cuenta Ordenante:072320011966915172 Nombre Ordenante:INSTITUTO MUNICIPAL DE LA JUVENTUD EN SA Clave Rastreo:8846APR1202406283171925799 Numero de	7,427.86	0.00	7,427.86

¿QUÉ TE PIDE LA VIDA HOY?

CLIENTE INSTITUTO MUNICIPAL DE LA JUVENTUD EN SAN PEDRO TLAQUEPAQUE
 SUCURSAL TORRE BANSI
 No. DE CLIENTE 000055507
 DÍAS DEL PERIODO (30) 1 AL 30 DE JUNIO DE 2024

ESTADO DE MOVIMIENTOS DE LA CUENTA CLASICA INSTITUCIONAL No. 00098081615 - MONEDA NACIONAL

FECHA	REFERENCIA	CONCEPTO	DEPOSITOS Y ABONOS	RETIROS Y CARGOS	SALDO
21/06/2024		Referencia:280624 Concepto del Pago:IPEJAL 2a de junio 2024 Hora:10:24:41 CARGO POR TRASPASO A TERCEROS INSTITUTO MUNICIPAL DE LA JUVENTUD EN SAN PEDRO TLAQUEPAQUE	0.00	2,669.39	4,758.47
23/06/2024		CARGO POR TRASPASO A TERCEROS INSTITUTO MUNICIPAL DE LA JUVENTUD EN SAN PEDRO TLAQUEPAQUE	0.00	4,062.11	696.36
23/06/2024		CARGO POR TRASPASO A TERCEROS INSTITUTO MUNICIPAL DE LA JUVENTUD EN SAN PEDRO TLAQUEPAQUE	0.00	696.36	0.00
		TOTALES	14,855.72	14,855.72	

CLIENTE

INSTITUTO MUNICIPAL DE LA JUVENTUD EN SAN
PEDRO TLAQUEPAQUE

SUCURSAL

TORRE BANSI

No. DE CLIENTE

000055507

DÍAS DEL PERIODO (30)

1 AL 30 DE JUNIO DE 2024

INFORMACIÓN FISCAL

EL CLIENTE NO PRESENTÓ MOVIMIENTOS CON DEDUCCIÓN FISCAL, POR LA CUAL NO SE GENERÓ UN COMPROBANTE FISCAL.