



INSTITUTO MUNICIPAL DE LA JUVENTUD EN TLAQUEPAQUE

JALISCO

Reporte Analítico del Pasivo
Del 01/ene./2022 al 31/dic./2022

Usu: SUPERVISOR
Rep: rptEstadoAnaliticoDeActivosYPasivos

Fecha y hora de Impresión 17/ene./2023 01:25 p. m.

Cuenta Contable	Saldo Inicial	Cargos del periodo	Abonos del periodo	Saldo Final	Flujo del Periodo
2000 PASIVO	\$0.19	\$2,143,337.76	\$2,143,349.40	\$11.83	\$11.64
2100 PASIVO CIRCULANTE	\$0.19	\$2,143,337.76	\$2,143,349.40	\$11.83	\$11.64
2110 CUENTAS POR PAGAR A CORTO PLAZO	\$0.19	\$2,143,337.76	\$2,143,349.40	\$11.83	\$11.64
2111 SERVICIOS PERSONALES POR PAGAR A CORTO PLAZO	\$0.00	\$1,030,991.22	\$1,030,991.22	\$0.00	\$0.00
2112 PROVEEDORES POR PAGAR A CORTO PLAZO	\$0.00	\$863,907.10	\$863,917.12	\$10.02	\$10.02
2115 TRANSFERENCIAS OTORGADAS POR PAGAR A CORTO PLAZO	\$0.00	\$71,000.00	\$71,000.00	\$0.00	\$0.00
2117 RETENCIONES Y CONTRIBUCIONES POR PAGAR A CORTO PLAZO	\$0.19	\$177,439.44	\$177,441.06	\$1.81	\$1.62

"Bajo protesta de decir verdad declaramos que los Estados Financieros y sus notas, son razonablemente correctos y son responsabilidad del emisor".

ANTONIO COVARRUBIAS RAMOS
DIRECTOR GENERAL

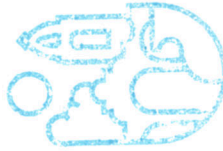

Gobierno de
TLAQUEPAQUE
INSTITUTO MUNICIPAL DE LA JUVENTUD