



INSTITUTO MUNICIPAL DE LA JUVENTUD EN TLAQUEPAQUE JALISCO

Estado Analítico del Ejercicio del Presupuesto de Egresos Clasificación Económica (por Tipo de Gasto)

Usr: SUPERVISOR
Rep: rptEstadoPresupuestoEgresos_CL2

Fecha y hora de Impresión
17/ene./2023
01:30 p. m.

Del 01/ene./2022 Al 31/dic./2022

| Concepto | Egresos | | | | | |
|------------------------|-----------------------|------------------------------|-----------------------|-----------------------|-----------------------|-----------------|
| | Aprobado | Ampliaciones / (Reducciones) | Modificado | Devengado | Pagado | Subejercicio |
| 1 | | 2 | 3=(1+2) | 4 | 5 | 6 = (3 - 4) |
| Gasto Corriente | \$1,591,758.00 | \$372,292.48 | \$1,964,050.48 | \$1,963,719.15 | \$1,963,719.13 | \$331.33 |
| Total del Gasto | \$1,591,758.00 | \$372,292.48 | \$1,964,050.48 | \$1,963,719.15 | \$1,963,719.13 | \$331.33 |

ANTONIO COVARRUBIAS RAMOS

DIRECTOR GENERAL

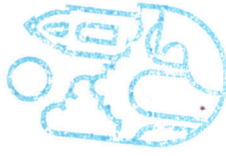

Gobierno de
TLAQUEPAQUE
INSTITUTO MUNICIPAL
DE LA JUVENTUD