



INSTITUTO MUNICIPAL DE LA JUVENTUD EN TLAQUEPAQUE JALISCO

Reporte Analítico del Pasivo
Del 01/ene./2022 al 30/nov./2022

Fecha y hora de Impresión
07/dic./2022 01:41 p. m.

Usr: supervisor
Rep: rptEstadoAnaliticoDeActivosYPasivos

Cuenta Contable	Saldo Inicial	Cargos del periodo	Abonos del periodo	Saldo Final	Flujo del Periodo
2000 PASIVO	\$0.19	\$1,874,786.34	\$1,891,569.68	\$16,783.53	\$16,783.34
2100 PASIVO CIRCULANTE	\$0.19	\$1,874,786.34	\$1,891,569.68	\$16,783.53	\$16,783.34
2110 CUENTAS POR PAGAR A CORTO PLAZO	\$0.19	\$1,874,786.34	\$1,891,569.68	\$16,783.53	\$16,783.34
2111 SERVICIOS PERSONALES POR PAGAR A CORTO PLAZO	\$0.00	\$857,556.92	\$857,556.92	\$0.00	\$0.00
2112 PROVEEDORES POR PAGAR A CORTO PLAZO	\$0.00	\$807,774.30	\$816,441.00	\$8,666.70	\$8,666.70
2115 TRANSFERENCIAS OTORGADAS POR PAGAR A CORTO PLAZO	\$0.00	\$71,000.00	\$71,000.00	\$0.00	\$0.00
2117 RETENCIONES Y CONTRIBUCIONES POR PAGAR A CORTO PLAZO	\$0.19	\$138,455.12	\$146,571.76	\$8,116.83	\$8,116.64

"Bajo protesta de decir verdad declaramos que los Estados Financieros y sus notas, son razonablemente correctos y son responsabilidad del emisor".

ANTONIO COVARRUBIAS RAMOS
DIRECTOR GENERAL

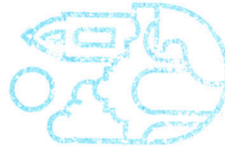

Gobierno de
TLAQUEPAQUE
INSTITUTO MUNICIPAL
DE LA JUVENTUD