



CLIENTE INSTITUTO MUNICIPAL DE LA JUVENTUD EN TLAQUEPAQUE OPD DOMICILIO PROL. PEDRO DE AYZA # 195 COL. LA ASUNCION CIUDAD SAN PEDRO TLAQUEPAQU	SUCURSAL TORRE BANSI  PLAZA GUADALAJARA JAL.  R.F.C. IMJ1008091A9	No. DE CLIENTE 000055507  DIAS DEL PERIODO 30	PERIODO 1 AL 30 DE SEPTIEMBRE DE 2019  FECHA EMISION/CORTE DEL ESTADO DE CUENTA 30 DE SEPTIEMBRE DE 2019  EJECUTIVO DE CUENTA ADRIAN DIAZ RESENDEZ
---	--	---	---

CUENTA	GAT NOMINAL %	GAT REAL %	INTERES PAGADO	COMISIONES
CUENTA CLASICA INSTITUCIONAL 00098081615 MONEDA NACIONAL	N/A	N/A	0.00	0.00

Estimado Cliente:

*Cuida tu navegación en internet.  
 Activa los complementos, extensiones y aplicaciones de seguridad de tu navegador web.  
 Ten cuidado con la descarga de archivos de sitios de dudosa reputación, pueden contener un malware.  
 Utiliza un software antivirus y revisa cada elemento que trates de incorporar a tu computadora. Mantén el sistema operativo y el antivirus actualizados.  
 Utiliza contraseñas seguras, creadas con caracteres especiales. Combina mayúsculas, minúsculas y números de longitud mayor a 1.  
 Para mayor información ingresa a la opción "Seguridad/Recomendaciones de Seguridad" en [www.bansi.com.mx](http://www.bansi.com.mx)*

RESUMEN EJECUTIVO DE ADMINISTRACIÓN DE RECURSOS

CLASICA INSTITUCIONAL 00098081615	0.00	0.00	0.00	0.00	542.71
<b>TOTALES</b>	<b>0.00</b>	<b>0.00</b>	<b>0.00</b>	<b>100.00</b>	<b>542.71</b>

CLIENTE  
**INSTITUTO MUNICIPAL DE LA JUVENTUD EN  
 TLAQUEPAQUE OPD**

SUCURSAL  
**TORRE BANSI**

No. DE CLIENTE  
**000055507**

DÍAS DEL PERIODO (30)  
**1 AL 30 DE SEPTIEMBRE DE 2019**

**RESUMEN DE LA CUENTA CLASICA INSTITUCIONAL No. 00098081615 - MONEDA NACIONAL**

SALDO ANTERIOR	A	0.00
DEPÓSITOS Y ABONOS(+)		16,281.18
RENDIMIENTO BRUTO (+)		0.00
TOTAL DEPÓSITOS Y ABONOS(+)	B	16,281.18
OTROS CARGOS(-)	C	16,281.18
RETIROS EN EFECTIVO(-)	D	0.00
COMISIONES(-)	E	0.00
I.V.A.(-)		0.00
I.S.R. RETENIDO(-)		0.00
TOTAL RETIROS Y CARGOS		16,281.18
SALDO FINAL	F	0.00

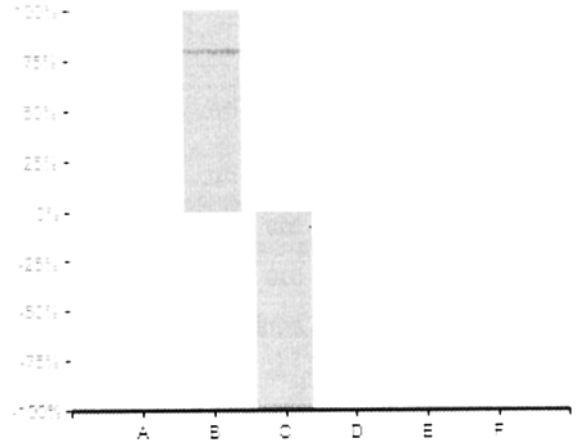

SALDO PROMEDIO MÍNIMO REQUERIDO	0.00
SALDO PROMEDIO MENSUAL	542.71
DÍAS TRANSCURRIDOS	30
TASA BRUTA ANUALIZADA <sup>1 2</sup>	
TASA NETA ANUALIZADA <sup>1 2</sup>	
RENDIMIENTO NETO	0.00

· El 100 % representa la suma de los importes de Abono(+) o Cargo(-)  
 · El concepto C en el gráfico incluye el importe de IVA e ISR retenido

"SI DESEA RECIBIR PAGOS A TRAVÉS DE TRANSFERENCIAS ELECTRÓNICAS DE FONDOS INTERBANCARIAS (TEF, SPEI), DEBERÁ PROPORCIONAR A LA PERSONA QUE LE ENVIARÁ EL O LOS PAGOS RESPECTIVOS, EL NUMERO DE CUENTA QUE A CONTINUACIÓN SE INDICA: **060320000980816157** CLAVE BANCARIA ESTANDARIZADA (CLABE), ASÍ COMO EL NOMBRE DE ESTE BANCO".

**ESTADO DE MOVIMIENTOS DE LA CUENTA CLASICA INSTITUCIONAL No. 00098081615 - MONEDA NACIONAL**

FECHA					
12/09/2019	7410000	SALDO ANTERIOR			0.00
		ABONO SPEI	8,140.59	0.00	8,140.59
		Banco Emisor:HSBC Fecha de Liquidacion del Pago:12/09/2019 Cuenta Ordenante:021320040520799280 Nombre Ordenante:INSTITUTO MUNICIPAL DE LA JUVENTUD Clave Rastreo HSBC037539 Numero de Referencia:7410000 Concepto del Pago:IPEJAL 1A SEPTIEMBRE 2019 Hora:11:26:48			
13/09/2019		CARGO POR TRASPASO A TERCEROS	0.00	2,193.47	5,947.12
		INSTITUTO MUNICIPAL DE LA JUVENTUD EN TLAQUEPAQUE OPD			
13/09/2019		CARGO POR TRASPASO A TERCEROS	0.00	2,037.00	3,910.12
		INSTITUTO MUNICIPAL DE LA JUVENTUD EN TLAQUEPAQUE OPD			
13/09/2019		CARGO POR TRASPASO A TERCEROS	0.00	572.22	3,337.90
		INSTITUTO MUNICIPAL DE LA JUVENTUD EN TLAQUEPAQUE OPD			
13/09/2019		CARGO POR TRASPASO A TERCEROS	0.00	3,337.90	0.00
		INSTITUTO MUNICIPAL DE LA JUVENTUD EN TLAQUEPAQUE OPD			
25/09/2019	7410000	ABONO SPEI	8,140.59	0.00	8,140.59

*[Handwritten Signature]*

Gobierno de  
**TLAQUEPAQUE**  
**INSTITUTO MUNICIPAL**  
**DE LA JUVENTUD**

ESTADO DE CUENTA



QUE TENGAS  
UN GRAN DÍA

CLIENTE INSTITUTO MUNICIPAL DE LA JUVENTUD EN TLAQUEPAQUE OPD  
 SUCURSAL TORRE BANSI  
 No. DE CLIENTE 000055507  
 DÍAS DEL PERIODO (30) 1 AL 30 DE SEPTIEMBRE DE 2019

ESTADO DE MOVIMIENTOS DE LA CUENTA CLASICA INSTITUCIONAL No. 00098081815 - MONEDA NACIONAL

Banco Emisor: HSBC Fecha de Liquidación del Pago: 25/09/2019 Cuenta Ordenante: 021320040520799280 Nombre Ordenante: INSTITUTO MUNICIPAL DE LA JUVENTUD Clave Rastreo: HSBC033064 Numero de Referencia: 7410000 Concepto del Pago: IPEJAL 2A SEPTIEMBRE 2019 Hora: 10:47:20

26/09/2019	CARGO POR TRASPASO A TERCEROS INSTITUTO MUNICIPAL DE LA JUVENTUD EN TLAQUEPAQUE OPD	0.00	2,193.47	5,947.12
26/09/2019	CARGO POR TRASPASO A TERCEROS INSTITUTO MUNICIPAL DE LA JUVENTUD EN TLAQUEPAQUE OPD	0.00	2,037.00	3,910.12
26/09/2019	CARGO POR TRASPASO A TERCEROS INSTITUTO MUNICIPAL DE LA JUVENTUD EN TLAQUEPAQUE OPD	0.00	572.22	3,337.90
26/09/2019	CARGO POR TRASPASO A TERCEROS INSTITUTO MUNICIPAL DE LA JUVENTUD EN TLAQUEPAQUE OPD	0.00	3,337.90	0.00
TOTALES			16,281.18	16,281.18

  
 Gobierno de  
**TLAQUEPAQUE**  
 INSTITUTO MUNICIPAL  
 DE LA JUVENTUD